

2016

Updated Tables and Figures for EC 846 Nebraska Cash Corn Prices and Basis Patterns

Cory Walters

University of Nebraska-Lincoln, cwalters7@unl.edu

Jessica J. Groskopf

University of Nebraska-Lincoln, JJJohnson@unl.edu

Follow this and additional works at: <http://digitalcommons.unl.edu/ageconfarmmgmt>



Part of the [Agribusiness Commons](#), [Entrepreneurial and Small Business Operations Commons](#), [Management Information Systems Commons](#), [Other Business Commons](#), and the [Other Economics Commons](#)

Walters, Cory and Groskopf, Jessica J., "Updated Tables and Figures for EC 846 Nebraska Cash Corn Prices and Basis Patterns" (2016). *Extension Farm and Ranch Management*. 3.
<http://digitalcommons.unl.edu/ageconfarmmgmt/3>

This Article is brought to you for free and open access by the Agricultural Economics Department at DigitalCommons@University of Nebraska - Lincoln. It has been accepted for inclusion in Extension Farm and Ranch Management by an authorized administrator of DigitalCommons@University of Nebraska - Lincoln.



January 2016

Updated Tables and Figures for EC 846 Nebraska Cash Corn Prices and Basis Patterns

To view original text visit

[http://extensionpublications.unl.edu/assets/pdf/ec846.p
df](http://extensionpublications.unl.edu/assets/pdf/ec846.pdf)

Jessica J. Groskopf, Extension Educator, Agricultural Economics

Phone: 308-632-1247

jgroskopf2@unl.edu

Cory G. Walters, Assistant Professor, Agricultural Economics

Phone: 402-472-0366

cwalters7@unl.edu

Table 1. Nearby CBOT Corn Futures, 2011-2015	5
Figure 1. Nearby CBOT Corn Futures, 2011-2015	6
Table 2. Beatrice, Neb. Cash Corn Price, 2011-2015	7
Table 3. Beatrice, Neb. Corn Basis, 2011-2015	8
Figure 2. Beatrice, Neb. Corn Basis, 2011-2015	9
Figure 3. Beatrice , Neb. Change in Harvest to Spring Basis Historical Comparison, 2011-2015	9
Table 4. Bloomfield, Neb. Cash Corn Price, 2011-2015	10
Table 5. Bloomfield, Neb. Corn Basis, 2011-2015	11
Figure 4. Bloomfield, Neb Corn Basis, 2011-2015	12
Figure 5. Bloomfield, Neb. Change in Harvest to Spring Basis Historical Comparison, 2011-2015	12
Table 6. Bridgeport, Neb. Cash Corn Price, 2011-2015	13
Table 7. Bridgeport, Neb. Corn Basis, 2011-2015	14
Figure 6. Bridgeport, Neb. Corn Basis, 2011-2015	15
Figure 7. Bridgeport, Neb. Change in Harvest to Spring Basis Historical Comparison, 2011-2015	15
Table 8. Chappell, Neb. Cash Corn Price, 2011-2015	16
Table 9. Chappell, Neb. Corn Basis, 2011-2015	17
Figure 8. Chappell, Neb. Corn Basis, 2011-2015	18
Figure 9. Chappell, Neb. Change in Harvest to Spring Basis Historical Comparison, 2011-2015	18
Table 10. Columbus, Neb. Cash Corn Price, 2011-2015	19
Table 11. Columbus, Neb. Corn Basis, 2011-2015	20
Figure 10. Columbus, Neb. Corn Basis, 2011-2015	21
Figure 11. Columbus, Neb. Change in Harvest to Spring Basis Historical Comparison, 2011-2015	21
Table 12. Dorchester, Neb. Cash Corn Price, 2011-2015	22
Table 13. Dorchester, Neb. Corn Basis, 2011-2015	23
Figure 12. Dorchester, Neb. Corn Basis, 2011-2015	24
Figure 13. Dorchester, Neb. Change in Harvest to Spring Basis Historical Comparison, 2011-2015	24
Table 14. Gering, Neb. Cash Corn Price, 2011-2015	25
Table 15. Gering, Neb. Corn Basis, 2011-2015	26
Figure 14. Gering, Neb. Corn Basis, 2011-2015	27
Figure 15. Gering, Neb. Change in Harvest to Spring Basis Historical Comparison, 2011-2015	27
Table 16. Gordon, Neb. Cash Corn Price, 2011-2015	28
Table 17. Gordon, Neb. Corn Basis, 2011-2015	29
Figure 16. Gordon, Neb. Corn Basis, 2011-2015	30
Figure 17. Gordon, Neb. Change in Harvest to Spring Basis Historical Comparison, 2011-2015	30
Table 18. Grand Island, Neb. Cash Corn Price, 2011-2015	31
Table 19. Grand Island, Neb. Corn Basis, 2011-2015	32
Figure 18. Grand Island, Neb. Cash Basis Price, 2011-2015	33
Figure 19. Grand Island, Neb. Change in Harvest to Spring Basis Historical Comparison, 2011-2015	33
Table 20. Hastings, Neb. Cash Corn Price, 2011-2015	34
Table 21. Hastings, Neb. Corn Basis, 2011-2015	35
Figure 20. Hastings, Neb. Corn Basis, 2011-2015	36
Figure 21. Hastings, Neb. Change in Harvest to Spring Basis Historical Comparison, 2011-2015	36
Table 22. Hay Springs, Neb. Cash Corn Price, 2011-2015	37
Table 23. Hay Springs, Neb. Corn Basis, 2011-2015	38
Figure 22. Hay Springs, Neb. Corn Basis, 2011-2015	39
Figure 23. Hay Springs, Neb. Change in Harvest to Spring Basis Historical Comparison, 2011-2015	39

Table 24. Hemingford, Neb. Cash Corn Price, 2011-2015	40
Table 25. Hemingford, Neb. Corn Basis, 2011-2015	41
Figure 24. Hemingford, Neb. Corn Basis, 2011-2015	42
Figure 25. Hemingford, Neb. Change in Harvest to Spring Basis Historical Comparison, 2011-2015	42
Table 26. Holdrege, Neb. Cash Corn Price, 2011-2015	43
Table 27. Holdrege, Neb. Corn Basis, 2011-2015	44
Figure 26. Holdrege, Neb. Corn Basis, 2011-2015	45
Figure 27. Holdrege, Neb. Change in Harvest to Spring Basis Historical Comparison, 2011-2015	45
Table 28. Imperial, Neb. Cash Corn Price, 2011-2015	46
Table 29. Imperial, Neb. Corn Basis, 2011-2015	47
Figure 28. Imperial, Neb. Corn Basis, 2011-2015	48
Figure 29. Imperial, Neb. Change in Harvest to Spring Basis Historical Comparison, 2011-2015	48
Table 30. Kimball, Neb. Cash Corn Price, 2011-2015	49
Table 31. Kimball, Neb. Corn Basis, 2011-2015	50
Figure 30. Kimball, Neb. Corn Basis, 2011-2015	51
Figure 31. Kimball, Neb. Change in Harvest to Spring Basis Historical Comparison, 2011-2015	51
Table 32. Lexington, Neb. Cash Corn Price, 2011-2015	52
Table 33. Lexington, Neb. Corn Basis, 2011-2015	53
Figure 32. Lexington, Neb. Corn Basis, 2011-2015	54
Figure 33. Lexington, Neb. Change in Harvest to Spring Basis Historical Comparison, 2011-2015	54
Table 34. McCook, Neb. Cash Corn Price, 2011-2015	55
Table 35. McCook, Neb. Corn Basis, 2011-2015	56
Figure 34. McCook, Neb. Corn Basis, 2011-2015	57
Figure 35. McCook, Neb. Change in Harvest to Spring Basis Historical Comparison, 2011-2015	57
Table 36. Merna, Neb. Cash Corn Price, 2011-2015	58
Table 37. Merna, Neb. Corn Basis, 2011-2015	59
Figure 36. Merna, Neb. Corn Basis, 2011-2015	60
Figure 37. Merna, Neb. Change in Harvest to Spring Basis Historical Comparison, 2011-2015	60
Table 38. Nebraska City, Neb. Cash Corn Price, 2011-2015	61
Table 39. Nebraska City, Neb. Corn Basis, 2011-2015	62
Figure 38. Nebraska City, Neb. Corn Basis, 2011-2015	63
Figure 39. Nebraska City, Neb. Change in Harvest to Spring Basis Historical Comparison, 2011-2015	63
Table 40. Ogallala-Brule, Neb. Cash Corn Price, 2011-2015	64
Table 41. Ogallala-Brule, Neb. Corn Basis, 2011-2015	65
Figure 40. Ogallala-Brule, Neb. Corn Basis, 2011-2015	66
Figure 41. Ogallala-Brule, Neb. Change in Harvest to Spring Basis Historical Comparison, 2011-2015	66
Table 42. Omaha, Neb. Council Bluffs, IA Cash Corn Price, 2011-2015	67
Table 43. Omaha, Neb. Council Bluffs, IA Corn Basis, 2011-2015	68
Figure 42. Omaha, Neb. Council Bluffs, IA Corn Basis, 2011-2015	69
Figure 43. Omaha, Neb. Council Bluffs, IA Change in Harvest to Spring Basis Historical Comparison, 2011-2015	69
Table 44. Oshkosh, Neb. Cash Corn Price, 2011-2015	70
Table 45. Oshkosh, Neb. Corn Basis, 2011-2015	71
Figure 44. Oshkosh, Neb. Corn Basis, 2011-2015	72
Figure 45. Oshkosh, Neb. Change in Harvest to Spring Basis Historical Comparison, 2011-2015	72
Table 46. Sidney, Neb. Cash Corn Price, 2011-2015	73
Table 47. Sidney, Neb. Corn Basis, 2011-2015	74
Figure 46. Sidney, Neb. Corn Basis, 2011-2015	75
Figure 47. Sidney, Neb. Change in Harvest to Spring Basis Historical Comparison, 2011-2015	75
Table 48. Superior, Neb. Cash Corn Price, 2011-2015	76

Table 49. Superior, Neb. Corn Basis, 2011-2015	77
Figure 48. Superior, Neb. Corn Basis, 2011-2015	78
Figure 49. Superior, Neb. Change in Harvest to Spring Basis Historical Comparison, 2011-2015	78
Table 50. Waverly, Neb. Cash Corn Price, 2011-2015	79
Table 51. Waverly, Neb. Corn Basis, 2011-2015	80
Figure 50. Waverly, Neb. Corn Basis, 2011-2015	81
Figure 51. Waverly, Neb. Cash Change in Harvest to Spring Basis Historical Comparison, 2011-2015	81

Table 1. Nearby CBOT Corn Futures, 2011-2015

Week	2015 Date	2011	2012	2013	2014	2015	5 year Average	5 Year Min	5 Year Max
1	1-Jan	6.02	6.44	6.89	4.21	4.03	5.52	4.03	6.89
2	8-Jan	6.43	6.12	6.99	4.12	3.94	5.52	3.94	6.99
3	15-Jan	6.54	6.06	7.25	4.28	3.80	5.59	3.80	7.25
4	22-Jan	6.51	6.35	7.24	4.29	3.84	5.64	3.84	7.24
5	29-Jan	6.63	6.43	7.41	4.34	3.72	5.70	3.72	7.41
6	5-Feb	6.99	6.37	7.11	4.43	3.85	5.75	3.85	7.11
7	12-Feb	7.13	6.36	6.95	4.41	3.83	5.73	3.83	7.13
8	19-Feb	6.86	6.40	6.91	4.56	3.90	5.72	3.90	6.91
9	26-Feb	7.30	6.54	7.20	4.48	3.80	5.86	3.80	7.30
10	5-Mar	6.76	6.45	7.12	4.86	3.83	5.80	3.83	7.12
11	12-Mar	6.47	6.69	7.33	4.84	3.82	5.83	3.82	7.33
12	19-Mar	7.03	6.45	7.33	4.79	3.74	5.86	3.74	7.33
13	26-Mar	6.93	6.04	6.95	4.92	3.91	5.75	3.91	6.95
14	2-Apr	7.59	6.58	6.30	5.00	3.87	5.87	3.87	7.59
15	9-Apr	7.54	6.38	6.51	5.01	3.78	5.84	3.78	7.54
16	16-Apr	7.37	6.21	6.45	4.95	3.76	5.75	3.76	7.37
17	23-Apr	7.23	6.24	6.45	5.01	3.71	5.73	3.71	7.23
18	30-Apr	7.05	6.51	6.98	5.03	3.63	5.84	3.63	7.05
19	7-May	6.81	6.26	6.95	5.13	3.58	5.74	3.58	6.95
20	14-May	7.48	6.25	6.42	4.84	3.61	5.72	3.61	7.48
21	21-May	7.46	5.79	6.62	4.77	3.65	5.66	3.65	7.46
22	28-May	7.67	5.55	6.54	4.70	3.54	5.60	3.54	7.67
23	4-Jun	7.86	5.94	6.63	4.49	3.64	5.71	3.64	7.86
24	11-Jun	7.02	6.02	6.44	4.44	3.57	5.49	3.57	7.02
25	18-Jun	6.81	5.87	6.73	4.51	3.58	5.50	3.58	6.81
26	25-Jun	6.29	6.52	6.67	4.43	3.77	5.54	3.77	6.67
27	2-Jul	6.50	7.68	6.92	4.17	4.20	5.89	4.17	7.68
28	9-Jul	7.17	7.71	7.17	4.01	4.21	6.05	4.01	7.71
29	16-Jul	6.79	8.08	5.41	3.80	4.30	5.68	3.80	8.08
30	23-Jul	6.82	7.81	4.96	3.62	4.03	5.45	3.62	7.81
31	30-Jul	6.94	7.94	4.88	3.57	3.73	5.41	3.57	7.94
32	6-Aug	7.03	8.18	4.74	3.60	3.70	5.45	3.60	8.18
33	13-Aug	6.99	7.98	4.82	3.62	3.64	5.41	3.62	7.98
34	20-Aug	7.32	8.09	4.88	3.62	3.71	5.52	3.62	8.09
35	27-Aug	7.29	8.12	4.97	3.62	3.64	5.53	3.62	8.12
36	3-Sep	7.23	7.97	4.90	3.36	3.48	5.39	3.36	7.97
37	10-Sep	7.01	7.77	4.79	3.32	3.62	5.30	3.32	7.77
38	17-Sep	6.50	7.46	4.60	3.38	3.80	5.15	3.38	7.46
39	24-Sep	6.33	7.16	4.57	3.26	3.82	5.03	3.26	7.16
40	1-Oct	6.06	7.57	4.38	3.23	3.89	5.02	3.23	7.57
41	8-Oct	6.38	7.73	4.44	3.45	3.91	5.18	3.45	7.73
42	15-Oct	6.50	7.61	4.43	3.52	3.76	5.16	3.52	7.61
43	22-Oct	6.52	7.42	4.40	3.60	3.78	5.14	3.60	7.42
44	29-Oct	6.54	7.51	4.28	3.74	3.80	5.17	3.74	7.51
45	5-Nov	6.46	7.41	4.21	3.71	3.75	5.11	3.71	7.41
46	12-Nov	6.15	7.21	4.27	3.86	3.62	5.02	3.62	7.21
47	19-Nov	5.95	7.52	4.23	3.73	3.64	5.01	3.64	7.52
48	3-Dec	5.90	7.48	4.23	3.76	3.70	5.01	3.70	7.48
49	10-Dec	5.79	7.12	4.28	3.90	3.77	4.97	3.77	7.12
50	17-Dec	6.18	6.97	4.31	4.11	3.74	5.06	3.74	6.97
51	24-Dec	6.38	6.92	4.26	4.03	3.65	5.05	3.65	6.92

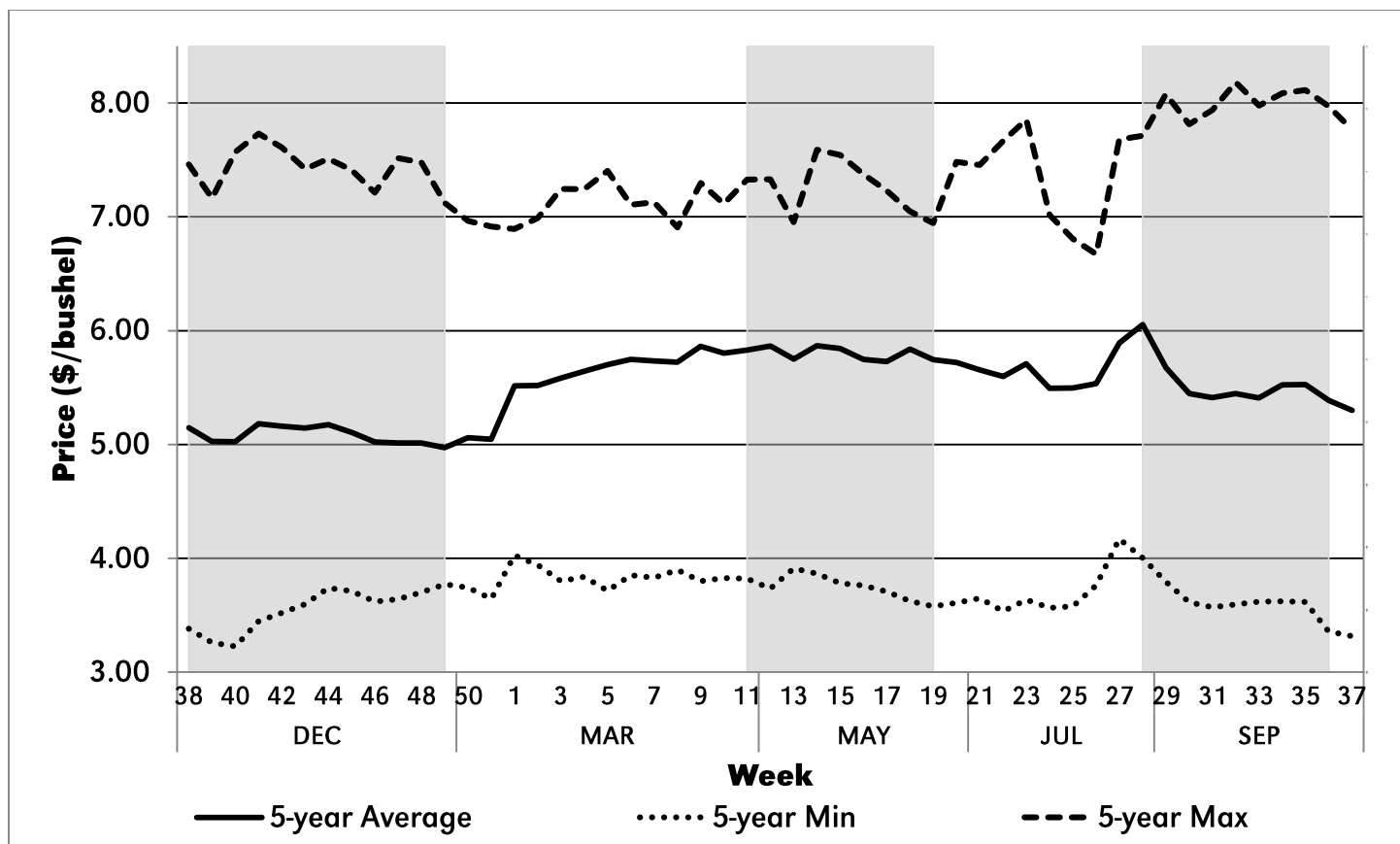

Figure 1. Nearby CBOT Corn Futures, 2011-2015

Table 2. Beatrice, Neb. Cash Corn Price, 2011 – 2015

Week	2015 Date	2011	2012	2013	2014	2015	5 year Average	5 Year Min	5 Year Max
1	1-Jan	5.56	6.17	6.82	3.92	3.54	5.20	3.54	6.82
2	8-Jan	5.91	5.84	6.95	3.86	3.53	5.22	3.53	6.95
3	15-Jan	6.04	5.81	7.22	4.00	3.44	5.30	3.44	7.22
4	22-Jan	6.02	6.13	7.20	4.01	3.48	5.37	3.48	7.20
5	29-Jan	6.16	6.23	7.39	4.07	3.38	5.45	3.38	7.39
6	5-Feb	6.55	6.17	7.10	4.14	3.51	5.49	3.51	7.10
7	12-Feb	6.69	6.18	6.96	4.11	3.53	5.49	3.53	6.96
8	19-Feb	6.42	6.24	6.98	4.24	3.62	5.50	3.62	6.98
9	26-Feb	6.86	6.33	6.99	4.14	3.56	5.58	3.56	6.99
10	5-Mar	6.32	6.17	7.02	4.47	3.58	5.51	3.58	7.02
11	12-Mar	5.96	6.49	7.28	4.35	3.58	5.53	3.58	7.28
12	19-Mar	6.52	6.22	7.45	4.31	3.46	5.59	3.46	7.45
13	26-Mar	6.44	5.82	6.92	4.46	3.65	5.46	3.65	6.92
14	2-Apr	7.14	6.40	6.39	4.52	3.61	5.61	3.61	7.14
15	9-Apr	7.11	6.18	6.60	4.55	3.57	5.60	3.57	7.11
16	16-Apr	6.94	6.02	6.57	4.54	3.53	5.52	3.53	6.94
17	23-Apr	6.84	6.05	6.52	4.60	3.50	5.50	3.50	6.84
18	30-Apr	6.69	6.22	6.89	4.65	3.44	5.58	3.44	6.89
19	7-May	6.43	6.01	6.89	4.77	3.43	5.51	3.43	6.89
20	14-May	7.13	6.40	6.87	4.46	3.50	5.67	3.50	7.13
21	21-May	7.16	5.96	7.08	4.40	3.46	5.61	3.46	7.16
22	28-May	7.39	5.75	6.92	4.28	3.35	5.54	3.35	7.39
23	4-Jun	7.61	6.15	7.03	4.15	3.45	5.68	3.45	7.61
24	11-Jun	6.77	6.31	6.85	4.14	3.36	5.49	3.36	6.85
25	18-Jun	6.56	6.09	7.11	4.21	3.40	5.47	3.40	7.11
26	25-Jun	6.40	6.47	6.92	4.15	3.57	5.50	3.57	6.92
27	2-Jul	6.20	7.19	6.92	3.85	3.88	5.61	3.85	7.19
28	9-Jul	7.06	7.35	6.92	3.54	3.86	5.75	3.54	7.35
29	16-Jul	6.99	8.08	6.91	3.46	3.88	5.86	3.46	8.08
30	23-Jul	7.07	7.62	6.40	3.30	3.61	5.60	3.30	7.62
31	30-Jul	7.09	7.78	5.88	3.25	3.38	5.48	3.25	7.78
32	6-Aug	7.11	8.02	5.84	3.30	3.35	5.52	3.30	8.02
33	13-Aug	7.02	7.93	5.92	3.29	3.29	5.49	3.29	7.93
34	20-Aug	7.27	8.01	5.98	3.29	3.37	5.58	3.29	8.01
35	27-Aug	7.05	7.94	6.07	3.29	3.33	5.54	3.29	7.94
36	3-Sep	7.04	7.82	5.11	3.20	3.20	5.27	3.20	7.82
37	10-Sep	6.71	7.49	5.06	3.14	3.36	5.15	3.14	7.49
38	17-Sep	6.13	7.21	4.90	2.92	3.42	4.92	2.92	7.21
39	24-Sep	5.90	6.97	4.67	2.80	3.39	4.75	2.80	6.97
40	1-Oct	5.66	7.41	4.44	2.77	3.39	4.73	2.77	7.41
41	8-Oct	6.04	7.59	4.44	3.03	3.39	4.90	3.03	7.59
42	15-Oct	6.22	7.48	4.21	3.08	3.35	4.87	3.08	7.48
43	22-Oct	6.29	7.32	4.16	3.15	3.37	4.86	3.15	7.32
44	29-Oct	6.30	7.40	4.07	3.31	3.41	4.90	3.31	7.40
45	5-Nov	6.25	7.33	3.97	3.26	3.38	4.84	3.26	7.33
46	12-Nov	5.95	7.13	4.03	3.39	3.27	4.75	3.27	7.13
47	19-Nov	5.78	7.45	3.99	3.28	3.32	4.76	3.28	7.45
48	3-Dec	5.80	7.45	4.09	3.36	3.39	4.82	3.36	7.45
49	10-Dec	5.59	7.14	4.07	3.54	3.39	4.75	3.39	7.14
50	17-Dec	5.92	6.90	4.03	3.54	3.34	4.75	3.34	6.90
51	24-Dec	6.11	6.85	3.98	3.54	3.26	4.75	3.26	6.85

Table 3. Beatrice, Neb. Corn Basis, 2011-2015

Week	2015 Date	2011	2012	2013	2014	2015	5 year Average	5 Year Min	5 Year Max
1	1-Jan	-0.46	-0.27	-0.07	-0.29	-0.49	-0.31	-0.49	-0.07
2	8-Jan	-0.52	-0.28	-0.04	-0.26	-0.41	-0.30	-0.52	-0.04
3	15-Jan	-0.50	-0.25	-0.03	-0.28	-0.36	-0.28	-0.50	-0.03
4	22-Jan	-0.49	-0.22	-0.04	-0.28	-0.36	-0.28	-0.49	-0.04
5	29-Jan	-0.47	-0.20	-0.02	-0.27	-0.34	-0.26	-0.47	-0.02
6	5-Feb	-0.44	-0.20	-0.01	-0.29	-0.34	-0.26	-0.44	-0.01
7	12-Feb	-0.44	-0.18	0.01	-0.30	-0.30	-0.24	-0.44	0.01
8	19-Feb	-0.44	-0.15	0.07	-0.32	-0.28	-0.22	-0.44	0.07
9	26-Feb	-0.44	-0.21	-0.21	-0.34	-0.24	-0.29	-0.44	-0.21
10	5-Mar	-0.44	-0.28	-0.10	-0.39	-0.25	-0.29	-0.44	-0.10
11	12-Mar	-0.51	-0.20	-0.05	-0.49	-0.24	-0.30	-0.51	-0.05
12	19-Mar	-0.51	-0.23	0.12	-0.48	-0.28	-0.27	-0.51	0.12
13	26-Mar	-0.49	-0.22	-0.03	-0.46	-0.26	-0.29	-0.49	-0.03
14	2-Apr	-0.45	-0.18	0.09	-0.48	-0.26	-0.26	-0.48	0.09
15	9-Apr	-0.43	-0.20	0.09	-0.46	-0.21	-0.24	-0.46	0.09
16	16-Apr	-0.43	-0.19	0.13	-0.41	-0.23	-0.23	-0.43	0.13
17	23-Apr	-0.39	-0.19	0.07	-0.41	-0.21	-0.23	-0.41	0.07
18	30-Apr	-0.36	-0.29	-0.09	-0.38	-0.19	-0.26	-0.38	-0.09
19	7-May	-0.38	-0.25	-0.06	-0.36	-0.15	-0.24	-0.38	-0.06
20	14-May	-0.35	0.15	0.46	-0.38	-0.11	-0.05	-0.38	0.46
21	21-May	-0.30	0.18	0.46	-0.37	-0.19	-0.04	-0.37	0.46
22	28-May	-0.28	0.20	0.38	-0.42	-0.19	-0.06	-0.42	0.38
23	4-Jun	-0.25	0.21	0.40	-0.34	-0.19	-0.03	-0.34	0.40
24	11-Jun	-0.25	0.30	0.42	-0.30	-0.21	-0.01	-0.30	0.42
25	18-Jun	-0.25	0.23	0.38	-0.30	-0.18	-0.02	-0.30	0.38
26	25-Jun	0.11	-0.05	0.25	-0.28	-0.20	-0.03	-0.28	0.25
27	2-Jul	-0.30	-0.49	0.00	-0.32	-0.32	-0.29	-0.49	0.00
28	9-Jul	-0.11	-0.36	-0.25	-0.47	-0.35	-0.31	-0.47	-0.11
29	16-Jul	0.20	0.00	1.50	-0.34	-0.42	0.19	-0.42	1.50
30	23-Jul	0.25	-0.19	1.44	-0.32	-0.42	0.15	-0.42	1.44
31	30-Jul	0.15	-0.16	1.01	-0.32	-0.35	0.06	-0.35	1.01
32	6-Aug	0.09	-0.16	1.11	-0.30	-0.35	0.08	-0.35	1.11
33	13-Aug	0.03	-0.05	1.11	-0.33	-0.35	0.08	-0.35	1.11
34	20-Aug	-0.05	-0.08	1.11	-0.33	-0.34	0.06	-0.34	1.11
35	27-Aug	-0.24	-0.18	1.10	-0.33	-0.31	0.01	-0.33	1.10
36	3-Sep	-0.19	-0.15	0.22	-0.16	-0.28	-0.11	-0.28	0.22
37	10-Sep	-0.30	-0.28	0.27	-0.18	-0.26	-0.15	-0.30	0.27
38	17-Sep	-0.37	-0.25	0.31	-0.46	-0.38	-0.23	-0.46	0.31
39	24-Sep	-0.43	-0.19	0.10	-0.46	-0.43	-0.28	-0.46	0.10
40	1-Oct	-0.40	-0.16	0.06	-0.46	-0.50	-0.29	-0.50	0.06
41	8-Oct	-0.34	-0.14	0.00	-0.42	-0.53	-0.29	-0.53	0.00
42	15-Oct	-0.28	-0.13	-0.22	-0.44	-0.41	-0.29	-0.44	-0.13
43	22-Oct	-0.23	-0.10	-0.24	-0.45	-0.41	-0.29	-0.45	-0.10
44	29-Oct	-0.24	-0.11	-0.22	-0.43	-0.39	-0.28	-0.43	-0.11
45	5-Nov	-0.21	-0.08	-0.24	-0.45	-0.37	-0.27	-0.45	-0.08
46	12-Nov	-0.19	-0.08	-0.23	-0.47	-0.35	-0.27	-0.47	-0.08
47	19-Nov	-0.17	-0.06	-0.24	-0.45	-0.32	-0.25	-0.45	-0.06
48	3-Dec	-0.10	-0.03	-0.14	-0.40	-0.31	-0.20	-0.40	-0.03
49	10-Dec	-0.20	0.02	-0.21	-0.36	-0.38	-0.23	-0.38	0.02
50	17-Dec	-0.26	-0.06	-0.27	-0.58	-0.40	-0.31	-0.58	-0.06
51	24-Dec	-0.27	-0.07	-0.28	-0.49	-0.39	-0.30	-0.49	-0.07

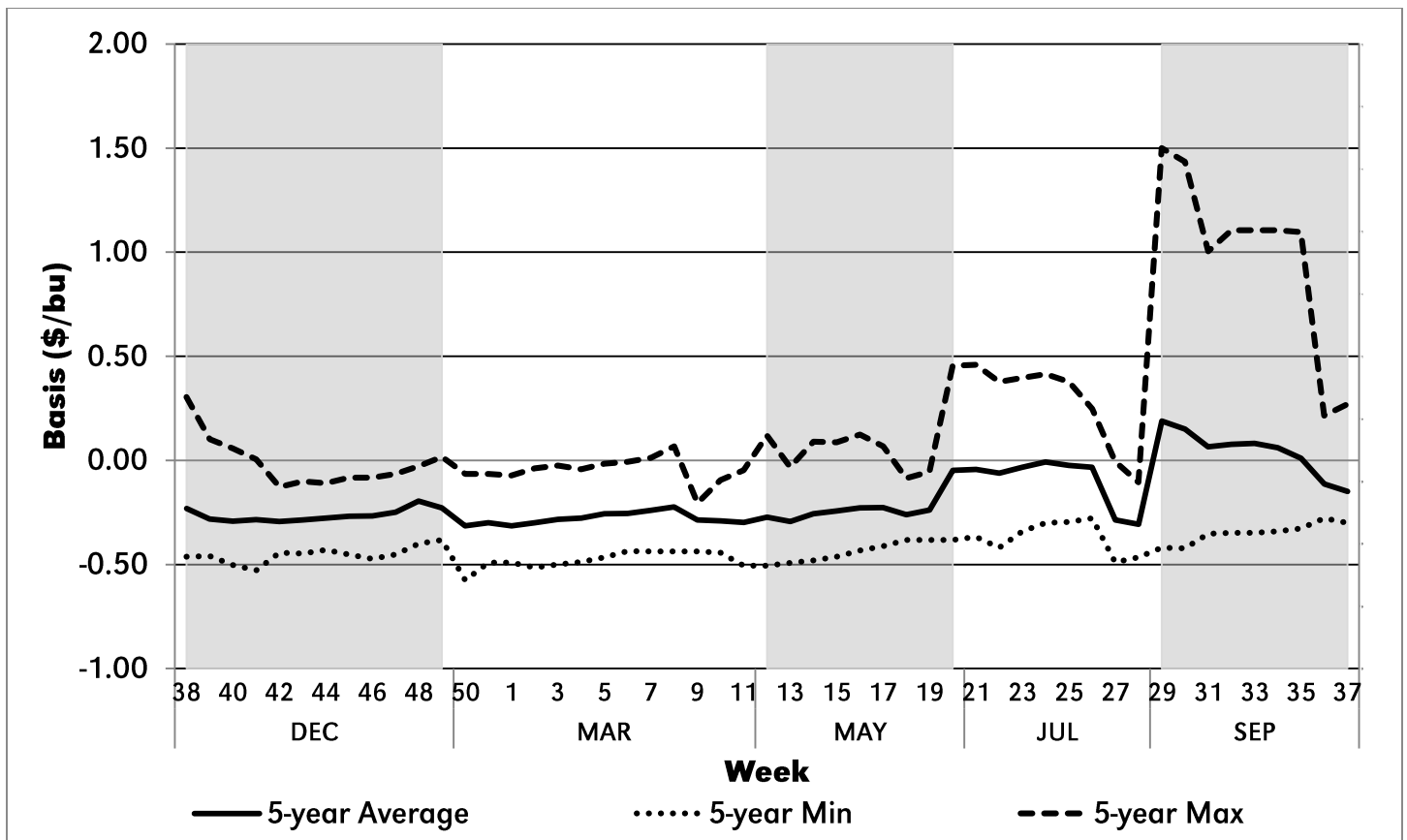

Figure 2. Beatrice, Neb. Corn Basis, 2011-2015

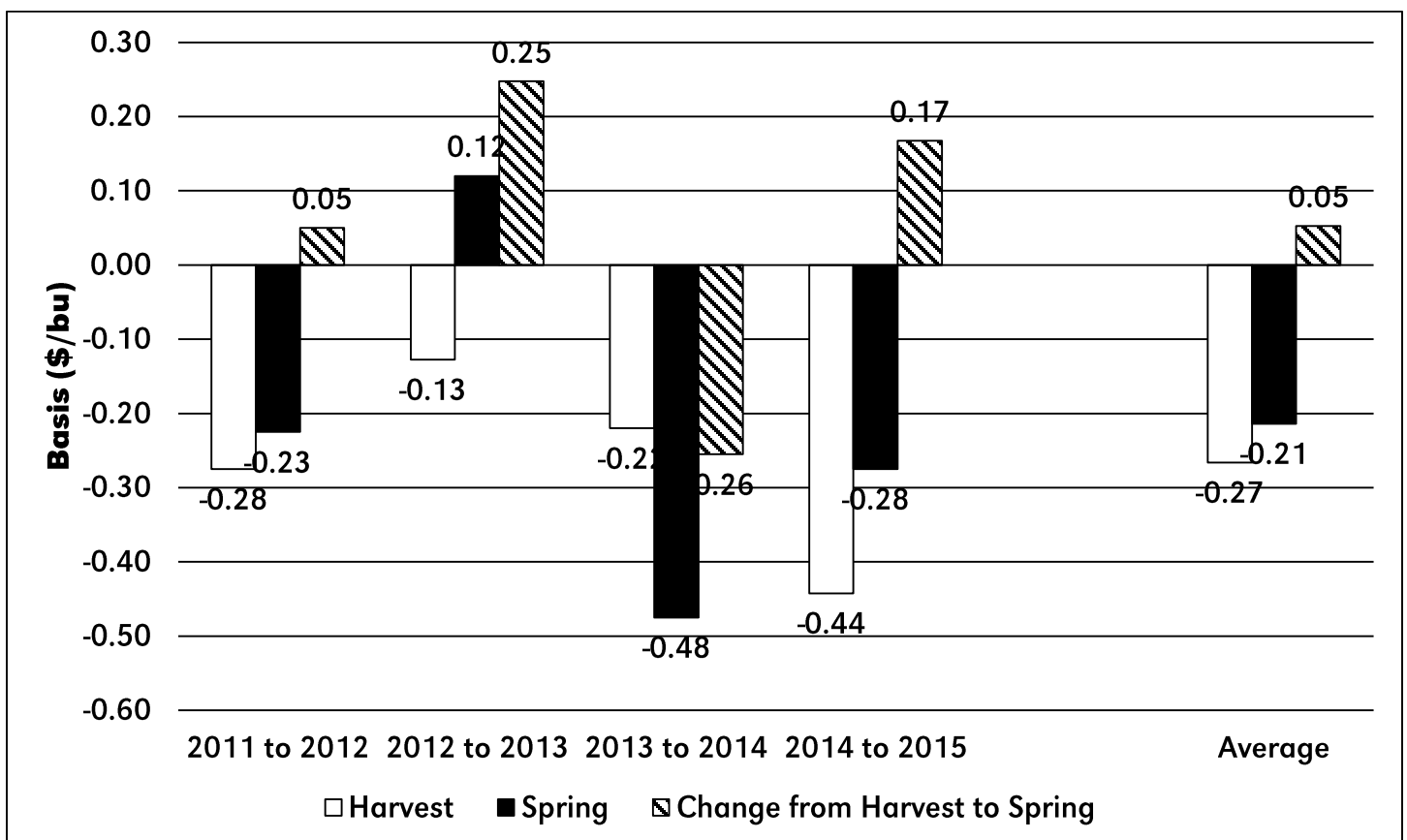

Figure 3. Beatrice, Neb. Change in Harvest to Spring Basis Historical Comparison, 2011-2015

Table 4. Bloomfield, Neb. Cash Corn Price, 2011-2015

Week	2015 Date	2011	2012	2013	2014	2015	5 year Average	5 Year Min	5 Year Max
1	1-Jan	5.55	6.22	6.98	3.73	3.65	5.23	3.65	6.98
2	8-Jan	5.94	5.88	7.11	3.88	3.57	5.28	3.57	7.11
3	15-Jan	6.03	5.85	7.38	4.04	3.48	5.36	3.48	7.38
4	22-Jan	6.03	6.22	7.37	4.05	3.52	5.44	3.52	7.37
5	29-Jan	6.17	6.29	7.54	4.10	3.45	5.51	3.45	7.54
6	5-Feb	6.50	6.25	7.26	4.19	3.58	5.56	3.58	7.26
7	12-Feb	6.65	6.20	7.10	4.13	3.61	5.54	3.61	7.10
8	19-Feb	6.46	6.22	7.15	4.28	3.68	5.56	3.68	7.15
9	26-Feb	6.84	6.33	7.19	4.20	3.59	5.63	3.59	7.19
10	5-Mar	6.32	6.37	7.01	4.42	3.67	5.56	3.67	7.01
11	12-Mar	5.96	6.41	7.42	4.33	3.67	5.56	3.67	7.42
12	19-Mar	6.52	6.15	7.53	4.27	3.52	5.60	3.52	7.53
13	26-Mar	6.45	5.74	7.05	4.40	3.69	5.47	3.69	7.05
14	2-Apr	7.04	5.96	6.40	4.51	3.67	5.52	3.67	7.04
15	9-Apr	7.02	6.18	6.61	4.52	3.58	5.58	3.58	7.02
16	16-Apr	7.00	6.08	6.55	4.46	3.61	5.54	3.61	7.00
17	23-Apr	6.92	6.05	6.55	4.57	3.56	5.53	3.56	6.92
18	30-Apr	6.84	6.19	7.07	4.61	3.48	5.64	3.48	7.07
19	7-May	6.63	5.92	6.94	4.71	3.49	5.54	3.49	6.94
20	14-May	7.33	6.33	6.92	4.38	3.47	5.69	3.47	7.33
21	21-May	7.38	5.81	7.12	4.32	3.44	5.61	3.44	7.38
22	28-May	7.59	5.57	7.04	4.32	3.50	5.60	3.50	7.59
23	4-Jun	7.78	6.04	7.18	4.17	3.50	5.73	3.50	7.78
24	11-Jun	6.86	6.02	6.84	4.12	3.50	5.47	3.50	6.86
25	18-Jun	6.65	6.00	7.13	4.19	3.50	5.49	3.50	7.13
26	25-Jun	6.41	6.60	6.92	4.11	3.56	5.52	3.56	6.92
27	2-Jul	6.37	7.20	6.91	3.90	3.84	5.64	3.84	7.20
28	9-Jul	7.08	7.30	6.89	3.56	3.84	5.73	3.56	7.30
29	16-Jul	6.98	8.03	6.89	3.44	3.85	5.84	3.44	8.03
30	23-Jul	7.14	7.81	6.21	3.16	3.58	5.58	3.16	7.81
31	30-Jul	7.19	8.01	5.53	3.17	3.38	5.46	3.17	8.01
32	6-Aug	7.03	8.25	5.79	3.15	3.42	5.53	3.15	8.25
33	13-Aug	6.96	8.19	4.92	3.12	3.36	5.31	3.12	8.19
34	20-Aug	7.12	8.22	4.85	3.12	3.43	5.35	3.12	8.22
35	27-Aug	7.03	7.99	5.02	3.12	3.36	5.30	3.12	7.99
36	3-Sep	7.01	8.10	4.71	2.97	3.28	5.21	2.97	8.10
37	10-Sep	6.54	7.74	4.76	2.91	3.37	5.06	2.91	7.74
38	17-Sep	6.27	7.46	4.30	2.88	3.46	4.87	2.88	7.46
39	24-Sep	6.10	7.21	4.27	2.76	3.48	4.76	2.76	7.21
40	1-Oct	5.74	7.68	4.25	2.78	3.52	4.79	2.78	7.68
41	8-Oct	6.06	7.85	4.25	3.00	3.54	4.94	3.00	7.85
42	15-Oct	6.30	7.72	4.24	3.07	3.49	4.96	3.07	7.72
43	22-Oct	6.32	7.53	4.20	3.20	3.43	4.94	3.20	7.53
44	29-Oct	6.36	7.60	4.08	3.34	3.45	4.97	3.34	7.60
45	5-Nov	6.28	7.51	4.03	3.26	3.40	4.90	3.26	7.51
46	12-Nov	6.08	7.37	4.09	3.46	3.27	4.85	3.27	7.37
47	19-Nov	5.89	7.64	3.90	3.38	3.34	4.83	3.34	7.64
48	3-Dec	5.84	7.52	3.96	3.47	3.45	4.85	3.45	7.52
49	10-Dec	5.63	7.20	3.96	3.61	3.47	4.77	3.47	7.20
50	17-Dec	5.97	6.97	3.97	3.73	3.42	4.81	3.42	6.97
51	24-Dec	6.14	6.92	3.88	3.65	3.30	4.78	3.30	6.92

Table 5. Bloomfield, Neb. Corn Basis, 2011-2015

Week	2015 Date	2011	2012	2013	2014	2015	5 year Average	5 Year Min	5 Year Max
1	1-Jan	-0.47	-0.22	0.09	-0.48	-0.38	-0.29	-0.48	0.09
2	8-Jan	-0.48	-0.24	0.12	-0.24	-0.37	-0.24	-0.48	0.12
3	15-Jan	-0.51	-0.21	0.14	-0.24	-0.32	-0.23	-0.51	0.14
4	22-Jan	-0.48	-0.13	0.13	-0.24	-0.32	-0.21	-0.48	0.13
5	29-Jan	-0.46	-0.14	0.14	-0.24	-0.27	-0.19	-0.46	0.14
6	5-Feb	-0.49	-0.13	0.15	-0.24	-0.27	-0.19	-0.49	0.15
7	12-Feb	-0.48	-0.16	0.15	-0.28	-0.22	-0.20	-0.48	0.15
8	19-Feb	-0.40	-0.18	0.24	-0.28	-0.22	-0.17	-0.40	0.24
9	26-Feb	-0.46	-0.21	0.00	-0.28	-0.21	-0.23	-0.46	0.00
10	5-Mar	-0.44	-0.08	-0.11	-0.44	-0.16	-0.24	-0.44	-0.08
11	12-Mar	-0.51	-0.28	0.09	-0.51	-0.15	-0.27	-0.51	0.09
12	19-Mar	-0.51	-0.30	0.20	-0.52	-0.22	-0.27	-0.52	0.20
13	26-Mar	-0.48	-0.30	0.10	-0.52	-0.22	-0.29	-0.52	0.10
14	2-Apr	-0.55	-0.62	0.10	-0.49	-0.20	-0.35	-0.62	0.10
15	9-Apr	-0.52	-0.20	0.10	-0.49	-0.20	-0.26	-0.52	0.10
16	16-Apr	-0.37	-0.13	0.11	-0.49	-0.15	-0.21	-0.49	0.11
17	23-Apr	-0.31	-0.19	0.10	-0.44	-0.15	-0.20	-0.44	0.10
18	30-Apr	-0.21	-0.32	0.10	-0.42	-0.15	-0.20	-0.42	0.10
19	7-May	-0.18	-0.34	0.00	-0.42	-0.09	-0.21	-0.42	0.00
20	14-May	-0.15	0.08	0.51	-0.46	-0.14	-0.03	-0.46	0.51
21	21-May	-0.08	0.02	0.50	-0.45	-0.21	-0.04	-0.45	0.50
22	28-May	-0.08	0.02	0.50	-0.38	-0.04	0.01	-0.38	0.50
23	4-Jun	-0.08	0.10	0.55	-0.32	-0.14	0.02	-0.32	0.55
24	11-Jun	-0.15	0.00	0.41	-0.32	-0.06	-0.03	-0.32	0.41
25	18-Jun	-0.15	0.14	0.40	-0.32	-0.08	0.00	-0.32	0.40
26	25-Jun	0.12	0.08	0.25	-0.32	-0.21	-0.02	-0.32	0.25
27	2-Jul	-0.13	-0.48	-0.02	-0.27	-0.36	-0.25	-0.48	-0.02
28	9-Jul	-0.09	-0.41	-0.28	-0.45	-0.37	-0.32	-0.45	-0.09
29	16-Jul	0.19	-0.05	1.48	-0.36	-0.45	0.16	-0.45	1.48
30	23-Jul	0.32	0.00	1.25	-0.46	-0.45	0.13	-0.46	1.25
31	30-Jul	0.25	0.07	0.66	-0.40	-0.35	0.05	-0.40	0.66
32	6-Aug	0.00	0.07	1.06	-0.45	-0.28	0.08	-0.45	1.06
33	13-Aug	-0.03	0.21	0.11	-0.50	-0.28	-0.10	-0.50	0.21
34	20-Aug	-0.20	0.13	-0.03	-0.50	-0.28	-0.18	-0.50	0.13
35	27-Aug	-0.26	-0.13	0.05	-0.50	-0.28	-0.22	-0.50	0.05
36	3-Sep	-0.22	0.13	-0.19	-0.39	-0.20	-0.17	-0.39	0.13
37	10-Sep	-0.47	-0.03	-0.03	-0.41	-0.25	-0.24	-0.47	-0.03
38	17-Sep	-0.23	0.00	-0.30	-0.50	-0.34	-0.27	-0.50	0.00
39	24-Sep	-0.23	0.05	-0.30	-0.50	-0.34	-0.26	-0.50	0.05
40	1-Oct	-0.32	0.11	-0.13	-0.45	-0.37	-0.23	-0.45	0.11
41	8-Oct	-0.32	0.12	-0.18	-0.45	-0.37	-0.24	-0.45	0.12
42	15-Oct	-0.20	0.11	-0.20	-0.45	-0.27	-0.20	-0.45	0.11
43	22-Oct	-0.19	0.11	-0.20	-0.40	-0.35	-0.21	-0.40	0.11
44	29-Oct	-0.18	0.09	-0.20	-0.40	-0.35	-0.21	-0.40	0.09
45	5-Nov	-0.18	0.10	-0.18	-0.45	-0.35	-0.21	-0.45	0.10
46	12-Nov	-0.06	0.16	-0.18	-0.40	-0.35	-0.17	-0.40	0.16
47	19-Nov	-0.06	0.13	-0.33	-0.35	-0.30	-0.18	-0.35	0.13
48	3-Dec	-0.06	0.04	-0.27	-0.29	-0.25	-0.17	-0.29	0.04
49	10-Dec	-0.16	0.08	-0.32	-0.29	-0.30	-0.20	-0.32	0.08
50	17-Dec	-0.21	0.00	-0.34	-0.38	-0.32	-0.25	-0.38	0.00
51	24-Dec	-0.24	0.00	-0.38	-0.38	-0.35	-0.27	-0.38	0.00

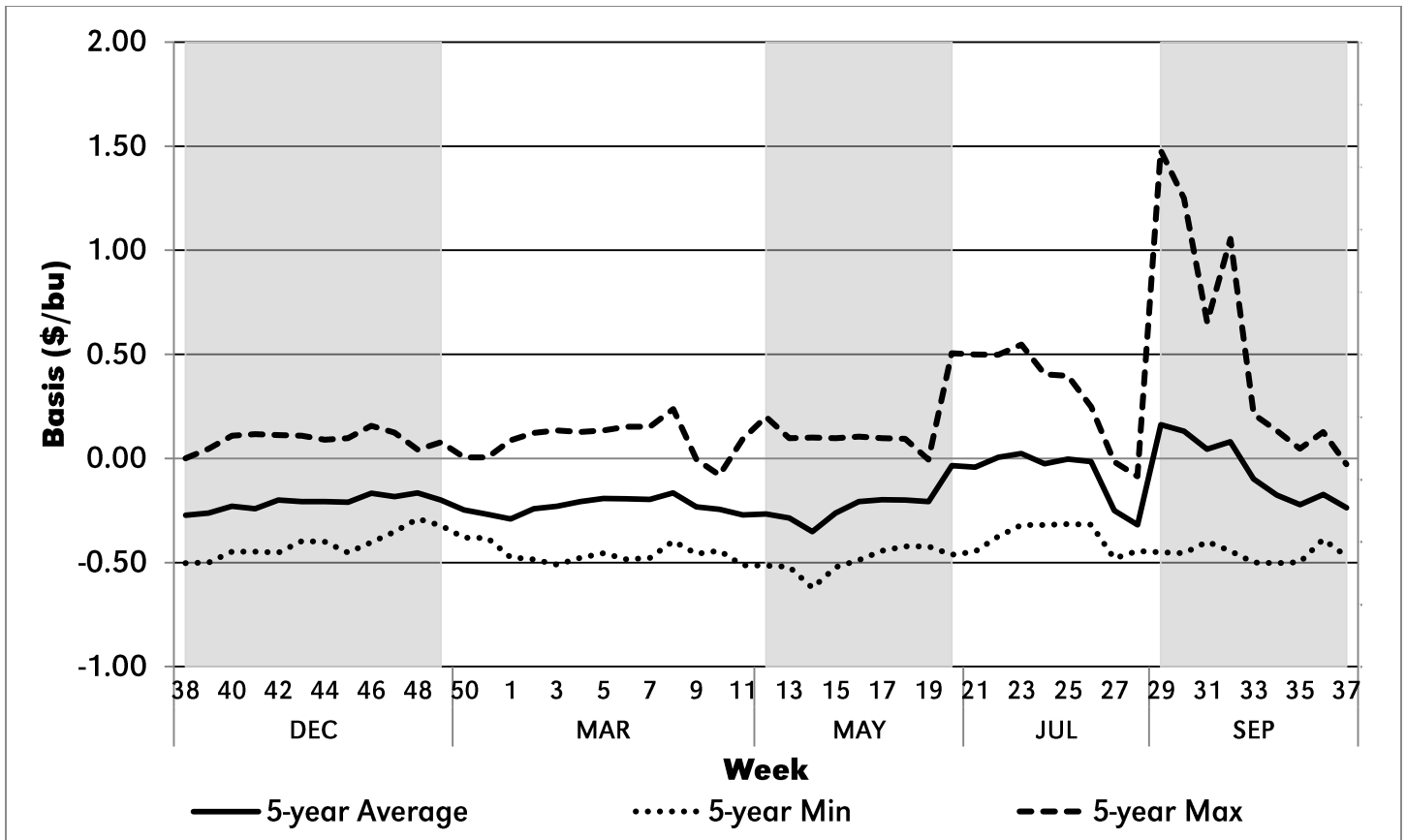

Figure 4. Bloomfield, Neb. Corn Basis, 2011-2015

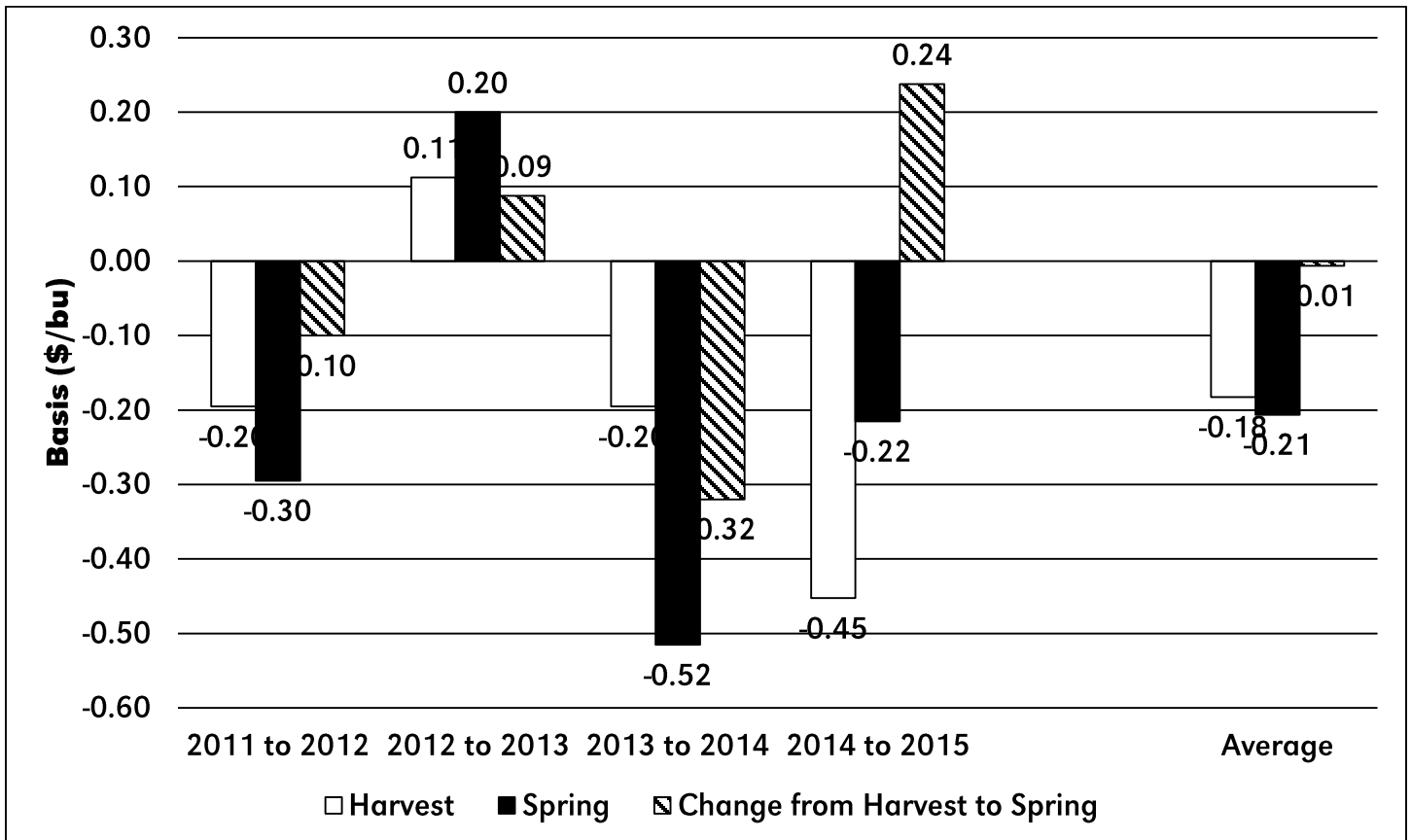

Figure 5. Bloomfield, Neb. Change in Harvest to Spring Basis Historical Comparison, 2011-2015

Table 6. Bridgeport, Neb. Cash Corn Price, 2011-2015

Week	2015 Date	2011	2012	2013	2014	2015	5 year Average	5 Year Min	5 Year Max
1	1-Jan	5.37	6.09	6.77	4.03	3.61	5.17	3.61	6.77
2	8-Jan	5.76	5.77	6.87	3.94	3.52	5.17	3.52	6.87
3	15-Jan	5.87	5.76	7.13	4.10	3.40	5.25	3.40	7.13
4	22-Jan	5.84	6.05	7.10	4.11	3.44	5.31	3.44	7.10
5	29-Jan	5.98	6.13	7.28	4.16	3.36	5.38	3.36	7.28
6	5-Feb	6.32	6.07	6.98	4.21	3.49	5.41	3.49	6.98
7	12-Feb	6.46	6.06	6.85	4.17	3.47	5.40	3.47	6.85
8	19-Feb	6.19	6.18	6.92	4.33	3.55	5.43	3.55	6.92
9	26-Feb	6.60	6.29	6.99	4.25	3.46	5.52	3.46	6.99
10	5-Mar	6.06	6.11	6.88	4.57	3.51	5.43	3.51	6.88
11	12-Mar	5.75	6.44	7.14	4.48	3.49	5.46	3.49	7.14
12	19-Mar	6.31	6.20	7.30	4.43	3.37	5.52	3.37	7.30
13	26-Mar	6.21	5.76	6.67	4.56	3.56	5.35	3.56	6.67
14	2-Apr	6.89	6.30	6.22	4.60	3.52	5.51	3.52	6.89
15	9-Apr	6.84	6.08	6.43	4.61	3.46	5.48	3.46	6.84
16	16-Apr	6.72	5.92	6.37	4.53	3.44	5.40	3.44	6.72
17	23-Apr	6.59	5.88	6.40	4.61	3.42	5.38	3.42	6.59
18	30-Apr	6.44	5.97	6.77	4.63	3.34	5.43	3.34	6.77
19	7-May	6.26	5.78	6.64	4.75	3.35	5.36	3.35	6.64
20	14-May	7.03	6.20	6.67	4.44	3.41	5.55	3.41	7.03
21	21-May	7.11	5.82	6.97	4.36	3.41	5.53	3.41	7.11
22	28-May	7.42	5.60	6.91	4.33	3.30	5.51	3.30	7.42
23	4-Jun	7.61	5.96	7.03	4.17	3.44	5.64	3.44	7.61
24	11-Jun	6.77	6.12	6.84	4.12	3.37	5.44	3.37	6.84
25	18-Jun	6.63	6.04	7.13	4.23	3.38	5.48	3.38	7.13
26	25-Jun	6.43	6.52	6.97	4.15	3.58	5.53	3.58	6.97
27	2-Jul	6.20	7.34	7.04	3.87	3.94	5.68	3.87	7.34
28	9-Jul	6.96	7.41	7.11	3.71	3.99	5.84	3.71	7.41
29	16-Jul	6.99	8.08	7.01	3.65	3.98	5.94	3.65	8.08
30	23-Jul	7.12	7.66	6.56	3.50	3.71	5.71	3.50	7.66
31	30-Jul	7.24	7.84	6.48	3.45	3.41	5.68	3.41	7.84
32	6-Aug	7.33	8.08	6.24	3.48	3.38	5.70	3.38	8.08
33	13-Aug	7.29	7.88	6.17	3.50	3.32	5.63	3.32	7.88
34	20-Aug	7.54	7.99	6.20	3.47	3.39	5.72	3.39	7.99
35	27-Aug	7.29	8.07	6.29	3.47	3.31	5.69	3.31	8.07
36	3-Sep	7.09	7.94	5.86	3.25	3.22	5.47	3.22	7.94
37	10-Sep	6.76	7.55	4.86	3.21	3.39	5.15	3.21	7.55
38	17-Sep	6.10	7.26	4.90	3.23	3.45	4.99	3.23	7.26
39	24-Sep	5.93	6.91	4.67	3.16	3.47	4.83	3.16	6.91
40	1-Oct	5.81	7.32	4.50	3.03	3.54	4.84	3.03	7.32
41	8-Oct	6.08	7.50	4.50	3.20	3.56	4.97	3.20	7.50
42	15-Oct	6.20	7.41	4.33	3.22	3.41	4.91	3.22	7.41
43	22-Oct	6.22	7.22	4.30	3.25	3.46	4.89	3.25	7.22
44	29-Oct	6.29	7.33	4.21	3.39	3.48	4.94	3.39	7.33
45	5-Nov	6.21	7.23	4.16	3.36	3.50	4.89	3.36	7.23
46	12-Nov	5.90	7.05	4.19	3.51	3.42	4.81	3.42	7.05
47	19-Nov	5.72	7.39	4.12	3.48	3.44	4.83	3.44	7.39
48	3-Dec	5.68	7.32	4.19	3.45	3.50	4.83	3.45	7.32
49	10-Dec	5.49	7.02	4.14	3.57	3.52	4.75	3.52	7.02
50	17-Dec	5.83	6.82	4.13	3.69	3.47	4.79	3.47	6.82
51	24-Dec	5.98	6.77	4.08	3.61	3.36	4.76	3.36	6.77

Table 7. Bridgeport, Neb. Corn Basis, 2011-2015

Week	2015 Date	2011	2012	2013	2014	2015	5 year Average	5 Year Min	5 Year Max
1	1-Jan	-0.65	-0.35	-0.12	-0.18	-0.42	-0.34	-0.65	-0.12
2	8-Jan	-0.67	-0.35	-0.12	-0.18	-0.42	-0.35	-0.67	-0.12
3	15-Jan	-0.67	-0.30	-0.12	-0.18	-0.40	-0.33	-0.67	-0.12
4	22-Jan	-0.67	-0.30	-0.14	-0.18	-0.40	-0.34	-0.67	-0.14
5	29-Jan	-0.65	-0.30	-0.13	-0.18	-0.36	-0.32	-0.65	-0.13
6	5-Feb	-0.67	-0.30	-0.13	-0.22	-0.36	-0.34	-0.67	-0.13
7	12-Feb	-0.67	-0.30	-0.10	-0.24	-0.36	-0.33	-0.67	-0.10
8	19-Feb	-0.67	-0.22	0.01	-0.23	-0.35	-0.29	-0.67	0.01
9	26-Feb	-0.70	-0.25	-0.21	-0.23	-0.34	-0.34	-0.70	-0.21
10	5-Mar	-0.70	-0.34	-0.24	-0.29	-0.32	-0.38	-0.70	-0.24
11	12-Mar	-0.72	-0.25	-0.19	-0.36	-0.33	-0.37	-0.72	-0.19
12	19-Mar	-0.72	-0.25	-0.03	-0.36	-0.37	-0.34	-0.72	-0.03
13	26-Mar	-0.72	-0.28	-0.28	-0.36	-0.35	-0.40	-0.72	-0.28
14	2-Apr	-0.70	-0.28	-0.08	-0.40	-0.35	-0.36	-0.70	-0.08
15	9-Apr	-0.70	-0.30	-0.08	-0.40	-0.32	-0.36	-0.70	-0.08
16	16-Apr	-0.65	-0.29	-0.08	-0.42	-0.32	-0.35	-0.65	-0.08
17	23-Apr	-0.64	-0.36	-0.05	-0.40	-0.29	-0.35	-0.64	-0.05
18	30-Apr	-0.61	-0.54	-0.21	-0.40	-0.29	-0.41	-0.61	-0.21
19	7-May	-0.55	-0.48	-0.31	-0.38	-0.23	-0.39	-0.55	-0.23
20	14-May	-0.45	-0.05	0.26	-0.40	-0.20	-0.17	-0.45	0.26
21	21-May	-0.35	0.04	0.35	-0.41	-0.24	-0.12	-0.41	0.35
22	28-May	-0.25	0.05	0.37	-0.37	-0.24	-0.09	-0.37	0.37
23	4-Jun	-0.25	0.02	0.40	-0.32	-0.20	-0.07	-0.32	0.40
24	11-Jun	-0.25	0.11	0.41	-0.32	-0.20	-0.05	-0.32	0.41
25	18-Jun	-0.18	0.18	0.40	-0.27	-0.20	-0.02	-0.27	0.40
26	25-Jun	0.14	0.00	0.30	-0.28	-0.19	-0.01	-0.28	0.30
27	2-Jul	-0.30	-0.34	0.12	-0.30	-0.26	-0.22	-0.34	0.12
28	9-Jul	-0.21	-0.30	-0.06	-0.30	-0.22	-0.22	-0.30	-0.06
29	16-Jul	0.20	0.00	1.60	-0.15	-0.32	0.27	-0.32	1.60
30	23-Jul	0.30	-0.15	1.60	-0.12	-0.32	0.26	-0.32	1.60
31	30-Jul	0.30	-0.10	1.61	-0.12	-0.32	0.27	-0.32	1.61
32	6-Aug	0.31	-0.10	1.51	-0.12	-0.32	0.26	-0.32	1.51
33	13-Aug	0.30	-0.10	1.36	-0.12	-0.32	0.22	-0.32	1.36
34	20-Aug	0.22	-0.10	1.33	-0.15	-0.32	0.19	-0.32	1.33
35	27-Aug	0.00	-0.04	1.32	-0.15	-0.33	0.16	-0.33	1.32
36	3-Sep	-0.14	-0.03	0.97	-0.11	-0.26	0.09	-0.26	0.97
37	10-Sep	-0.25	-0.22	0.07	-0.11	-0.23	-0.15	-0.25	0.07
38	17-Sep	-0.40	-0.20	0.31	-0.15	-0.35	-0.16	-0.40	0.31
39	24-Sep	-0.40	-0.25	0.10	-0.10	-0.35	-0.20	-0.40	0.10
40	1-Oct	-0.25	-0.25	0.12	-0.20	-0.35	-0.18	-0.35	0.12
41	8-Oct	-0.30	-0.23	0.07	-0.25	-0.35	-0.21	-0.35	0.07
42	15-Oct	-0.30	-0.20	-0.10	-0.30	-0.35	-0.25	-0.35	-0.10
43	22-Oct	-0.30	-0.20	-0.10	-0.35	-0.32	-0.25	-0.35	-0.10
44	29-Oct	-0.25	-0.18	-0.07	-0.35	-0.32	-0.23	-0.35	-0.07
45	5-Nov	-0.25	-0.18	-0.04	-0.35	-0.25	-0.21	-0.35	-0.04
46	12-Nov	-0.24	-0.16	-0.07	-0.35	-0.20	-0.21	-0.35	-0.07
47	19-Nov	-0.23	-0.13	-0.11	-0.25	-0.20	-0.18	-0.25	-0.11
48	3-Dec	-0.22	-0.16	-0.04	-0.31	-0.20	-0.19	-0.31	-0.04
49	10-Dec	-0.30	-0.10	-0.14	-0.33	-0.25	-0.23	-0.33	-0.10
50	17-Dec	-0.35	-0.15	-0.18	-0.42	-0.27	-0.27	-0.42	-0.15
51	24-Dec	-0.40	-0.15	-0.18	-0.42	-0.29	-0.29	-0.42	-0.15

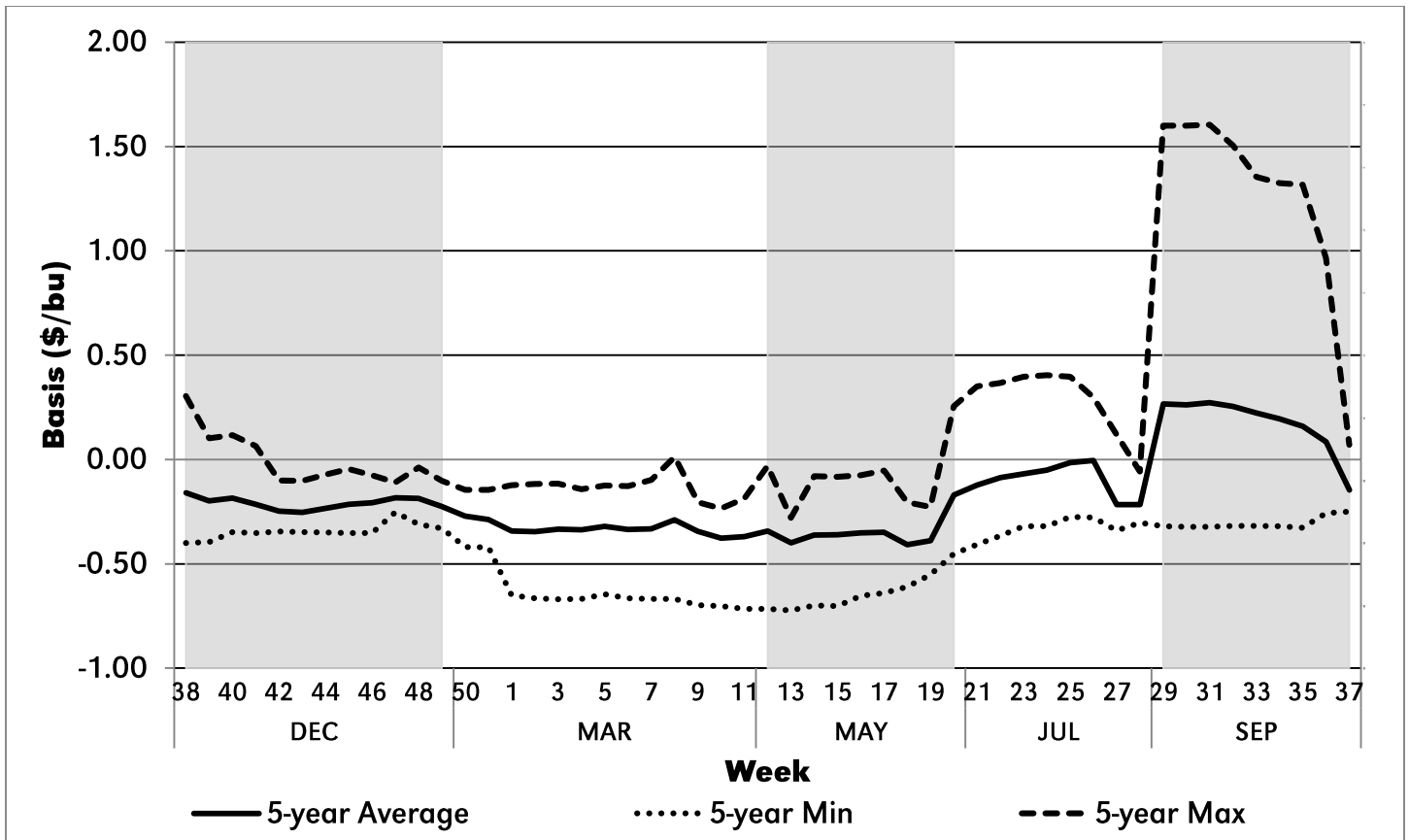

Figure 6. Bridgeport, Neb. Corn Basis, 2011-2015

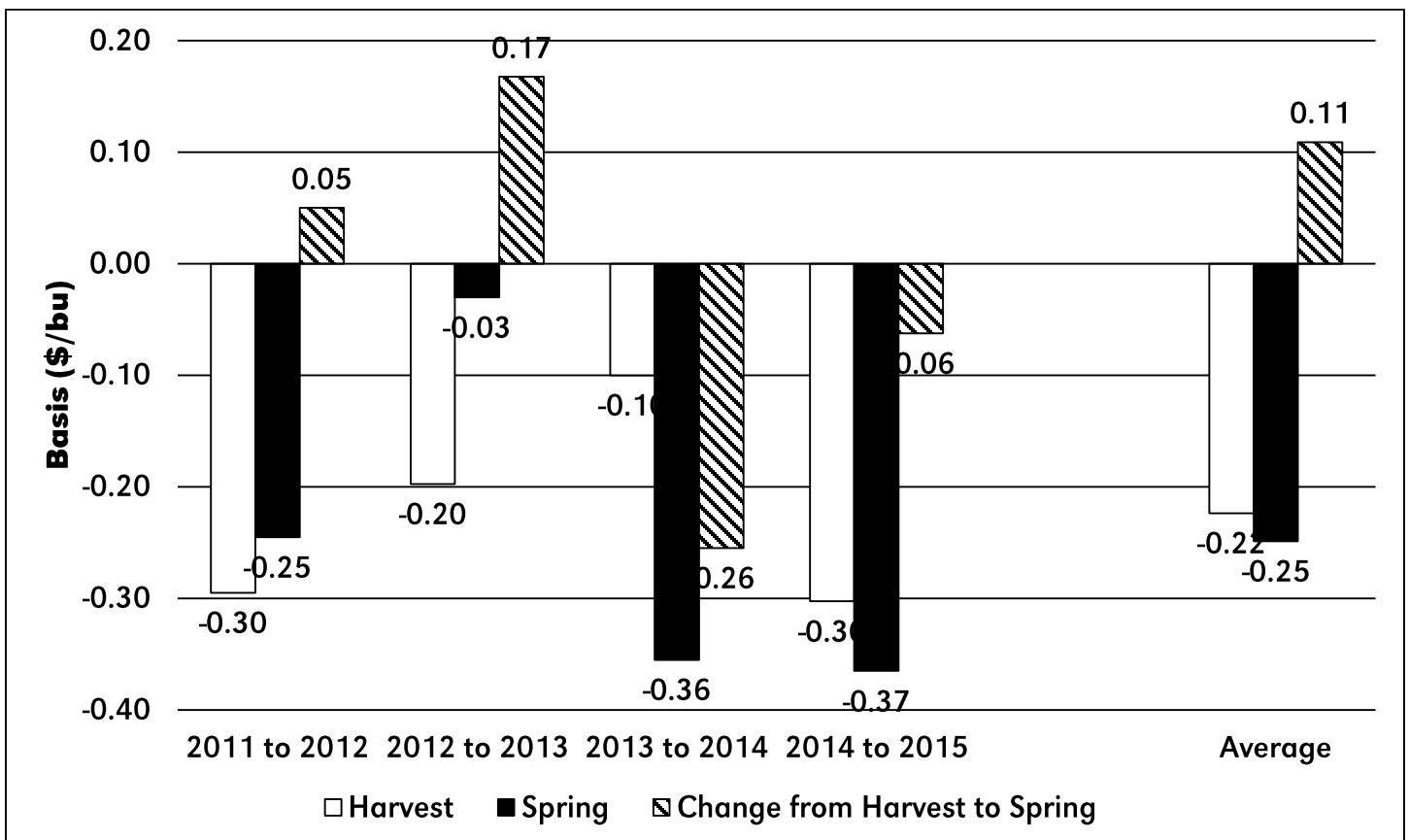

Figure 7. Bridgeport, Neb. Change in Harvest to Spring Basis Historical Comparison, 2011-2015

Table 8. Chappell, Neb. Cash Corn Price, 2011-2015

Week	2015 Date	2011	2012	2013	2014	2015	5 year Average	5 Year Min	5 Year Max
1	1-Jan	5.37	6.17	6.80	4.08	3.71	5.23	3.71	6.80
2	8-Jan	5.76	5.85	6.92	4.00	3.62	5.23	3.62	6.92
3	15-Jan	5.88	5.80	7.17	4.16	3.48	5.30	3.48	7.17
4	22-Jan	5.85	6.14	7.17	4.17	3.52	5.37	3.52	7.17
5	29-Jan	5.96	6.23	7.33	4.21	3.39	5.42	3.39	7.33
6	5-Feb	6.32	6.19	7.04	4.25	3.53	5.47	3.53	7.04
7	12-Feb	6.47	6.18	6.90	4.20	3.51	5.45	3.51	6.90
8	19-Feb	6.20	6.21	6.99	4.30	3.62	5.46	3.62	6.99
9	26-Feb	6.63	6.33	7.07	4.23	3.54	5.56	3.54	7.07
10	5-Mar	6.09	6.14	6.95	4.57	3.56	5.46	3.56	6.95
11	12-Mar	5.72	6.48	7.20	4.47	3.54	5.48	3.54	7.20
12	19-Mar	6.31	6.21	7.34	4.40	3.42	5.54	3.42	7.34
13	26-Mar	6.24	5.78	6.96	4.54	3.60	5.42	3.60	6.96
14	2-Apr	6.90	6.32	6.28	4.62	3.55	5.53	3.55	6.90
15	9-Apr	6.87	6.11	6.49	4.63	3.51	5.52	3.51	6.87
16	16-Apr	6.72	5.96	6.44	4.57	3.51	5.44	3.51	6.72
17	23-Apr	6.58	5.93	6.38	4.66	3.49	5.41	3.49	6.58
18	30-Apr	6.55	6.03	6.82	4.68	3.40	5.50	3.40	6.82
19	7-May	6.37	5.88	6.73	4.77	3.39	5.43	3.39	6.73
20	14-May	7.07	6.29	6.69	4.45	3.50	5.60	3.50	7.07
21	21-May	7.16	5.85	6.98	4.38	3.47	5.57	3.47	7.16
22	28-May	7.41	5.64	6.96	4.34	3.35	5.54	3.35	7.41
23	4-Jun	7.64	6.04	7.05	4.17	3.45	5.67	3.45	7.64
24	11-Jun	6.82	6.18	6.88	4.20	3.38	5.49	3.38	6.88
25	18-Jun	6.64	6.10	7.16	4.26	3.40	5.51	3.40	7.16
26	25-Jun	6.48	6.53	7.02	4.21	3.61	5.57	3.61	7.02
27	2-Jul	6.33	7.33	7.03	3.91	3.97	5.71	3.91	7.33
28	9-Jul	7.13	7.40	7.03	3.81	3.98	5.87	3.81	7.40
29	16-Jul	7.07	8.09	6.99	3.74	3.97	5.97	3.74	8.09
30	23-Jul	7.10	7.67	6.76	3.63	3.70	5.77	3.63	7.67
31	30-Jul	7.26	7.80	6.42	3.63	3.40	5.70	3.40	7.80
32	6-Aug	7.34	8.04	6.18	3.65	3.37	5.72	3.37	8.04
33	13-Aug	7.26	7.84	6.13	3.59	3.31	5.63	3.31	7.84
34	20-Aug	7.54	7.95	6.19	3.46	3.40	5.71	3.40	7.95
35	27-Aug	7.24	7.91	6.38	3.46	3.37	5.67	3.37	7.91
36	3-Sep	7.04	7.84	5.83	3.23	3.29	5.45	3.23	7.84
37	10-Sep	6.71	7.49	4.78	3.23	3.42	5.13	3.23	7.49
38	17-Sep	6.17	7.21	4.75	3.25	3.48	4.97	3.25	7.21
39	24-Sep	5.99	6.91	4.54	3.18	3.49	4.82	3.18	6.91
40	1-Oct	5.75	7.32	4.44	2.88	3.57	4.79	2.88	7.32
41	8-Oct	6.13	7.51	4.44	3.10	3.59	4.95	3.10	7.51
42	15-Oct	6.24	7.42	4.33	3.17	3.43	4.92	3.17	7.42
43	22-Oct	6.26	7.24	4.30	3.25	3.46	4.90	3.25	7.24
44	29-Oct	6.28	7.35	4.23	3.39	3.48	4.95	3.39	7.35
45	5-Nov	6.20	7.25	4.15	3.36	3.54	4.90	3.36	7.25
46	12-Nov	5.89	7.05	4.19	3.56	3.42	4.82	3.42	7.05
47	19-Nov	5.74	7.41	4.14	3.53	3.44	4.85	3.44	7.41
48	3-Dec	5.70	7.33	4.21	3.50	3.52	4.85	3.50	7.33
49	10-Dec	5.49	7.08	4.21	3.60	3.54	4.78	3.54	7.08
50	17-Dec	5.90	6.87	4.18	3.79	3.47	4.84	3.47	6.87
51	24-Dec	6.11	6.82	4.14	3.71	3.34	4.82	3.34	6.82

Table 9. Chappell, Neb. Corn Basis, 2011-2015

Week	2015 Date	2011	2012	2013	2014	2015	5 year Average	5 Year Min	5 Year Max
1	1-Jan	-0.65	-0.27	-0.09	-0.13	-0.32	-0.29	-0.65	-0.09
2	8-Jan	-0.67	-0.27	-0.07	-0.12	-0.32	-0.29	-0.67	-0.07
3	15-Jan	-0.66	-0.26	-0.08	-0.12	-0.32	-0.29	-0.66	-0.08
4	22-Jan	-0.66	-0.21	-0.07	-0.12	-0.32	-0.27	-0.66	-0.07
5	29-Jan	-0.67	-0.20	-0.08	-0.13	-0.33	-0.28	-0.67	-0.08
6	5-Feb	-0.67	-0.18	-0.07	-0.18	-0.32	-0.28	-0.67	-0.07
7	12-Feb	-0.66	-0.18	-0.05	-0.21	-0.32	-0.28	-0.66	-0.05
8	19-Feb	-0.66	-0.19	0.08	-0.26	-0.28	-0.26	-0.66	0.08
9	26-Feb	-0.67	-0.21	-0.13	-0.25	-0.26	-0.30	-0.67	-0.13
10	5-Mar	-0.67	-0.31	-0.17	-0.29	-0.27	-0.34	-0.67	-0.17
11	12-Mar	-0.75	-0.21	-0.13	-0.37	-0.28	-0.35	-0.75	-0.13
12	19-Mar	-0.72	-0.24	0.01	-0.39	-0.32	-0.33	-0.72	0.01
13	26-Mar	-0.69	-0.26	0.01	-0.38	-0.31	-0.33	-0.69	0.01
14	2-Apr	-0.69	-0.26	-0.02	-0.38	-0.32	-0.33	-0.69	-0.02
15	9-Apr	-0.67	-0.27	-0.02	-0.38	-0.27	-0.32	-0.67	-0.02
16	16-Apr	-0.65	-0.25	0.00	-0.38	-0.25	-0.31	-0.65	0.00
17	23-Apr	-0.65	-0.31	-0.07	-0.35	-0.22	-0.32	-0.65	-0.07
18	30-Apr	-0.50	-0.48	-0.15	-0.35	-0.23	-0.34	-0.50	-0.15
19	7-May	-0.44	-0.38	-0.22	-0.36	-0.19	-0.32	-0.44	-0.19
20	14-May	-0.41	0.04	0.28	-0.39	-0.11	-0.12	-0.41	0.28
21	21-May	-0.30	0.06	0.36	-0.39	-0.18	-0.09	-0.39	0.36
22	28-May	-0.26	0.09	0.42	-0.36	-0.19	-0.06	-0.36	0.42
23	4-Jun	-0.22	0.10	0.42	-0.32	-0.19	-0.04	-0.32	0.42
24	11-Jun	-0.19	0.17	0.45	-0.24	-0.19	0.00	-0.24	0.45
25	18-Jun	-0.17	0.23	0.43	-0.25	-0.18	0.01	-0.25	0.43
26	25-Jun	0.19	0.01	0.35	-0.22	-0.16	0.04	-0.22	0.35
27	2-Jul	-0.17	-0.35	0.11	-0.26	-0.23	-0.18	-0.35	0.11
28	9-Jul	-0.04	-0.31	-0.14	-0.20	-0.23	-0.18	-0.31	-0.04
29	16-Jul	0.28	0.01	1.58	-0.05	-0.33	0.30	-0.33	1.58
30	23-Jul	0.28	-0.14	1.80	0.01	-0.33	0.32	-0.33	1.80
31	30-Jul	0.32	-0.14	1.55	0.06	-0.33	0.29	-0.33	1.55
32	6-Aug	0.32	-0.14	1.45	0.05	-0.33	0.27	-0.33	1.45
33	13-Aug	0.27	-0.14	1.32	-0.03	-0.33	0.22	-0.33	1.32
34	20-Aug	0.22	-0.14	1.32	-0.16	-0.31	0.18	-0.31	1.32
35	27-Aug	-0.05	-0.21	1.41	-0.16	-0.27	0.15	-0.27	1.41
36	3-Sep	-0.19	-0.13	0.94	-0.13	-0.19	0.06	-0.19	0.94
37	10-Sep	-0.30	-0.28	-0.01	-0.09	-0.20	-0.17	-0.30	-0.01
38	17-Sep	-0.33	-0.25	0.16	-0.13	-0.32	-0.18	-0.33	0.16
39	24-Sep	-0.34	-0.25	-0.03	-0.08	-0.33	-0.20	-0.34	-0.03
40	1-Oct	-0.31	-0.25	0.05	-0.35	-0.32	-0.23	-0.35	0.05
41	8-Oct	-0.25	-0.22	0.00	-0.35	-0.32	-0.23	-0.35	0.00
42	15-Oct	-0.26	-0.19	-0.10	-0.35	-0.33	-0.24	-0.35	-0.10
43	22-Oct	-0.26	-0.18	-0.10	-0.35	-0.32	-0.24	-0.35	-0.10
44	29-Oct	-0.26	-0.16	-0.05	-0.35	-0.32	-0.23	-0.35	-0.05
45	5-Nov	-0.26	-0.16	-0.05	-0.35	-0.21	-0.21	-0.35	-0.05
46	12-Nov	-0.26	-0.16	-0.07	-0.30	-0.20	-0.20	-0.30	-0.07
47	19-Nov	-0.21	-0.11	-0.09	-0.20	-0.20	-0.16	-0.21	-0.09
48	3-Dec	-0.20	-0.15	-0.02	-0.26	-0.18	-0.16	-0.26	-0.02
49	10-Dec	-0.30	-0.04	-0.07	-0.30	-0.23	-0.19	-0.30	-0.04
50	17-Dec	-0.27	-0.09	-0.13	-0.32	-0.27	-0.22	-0.32	-0.09
51	24-Dec	-0.27	-0.09	-0.12	-0.32	-0.30	-0.22	-0.32	-0.09

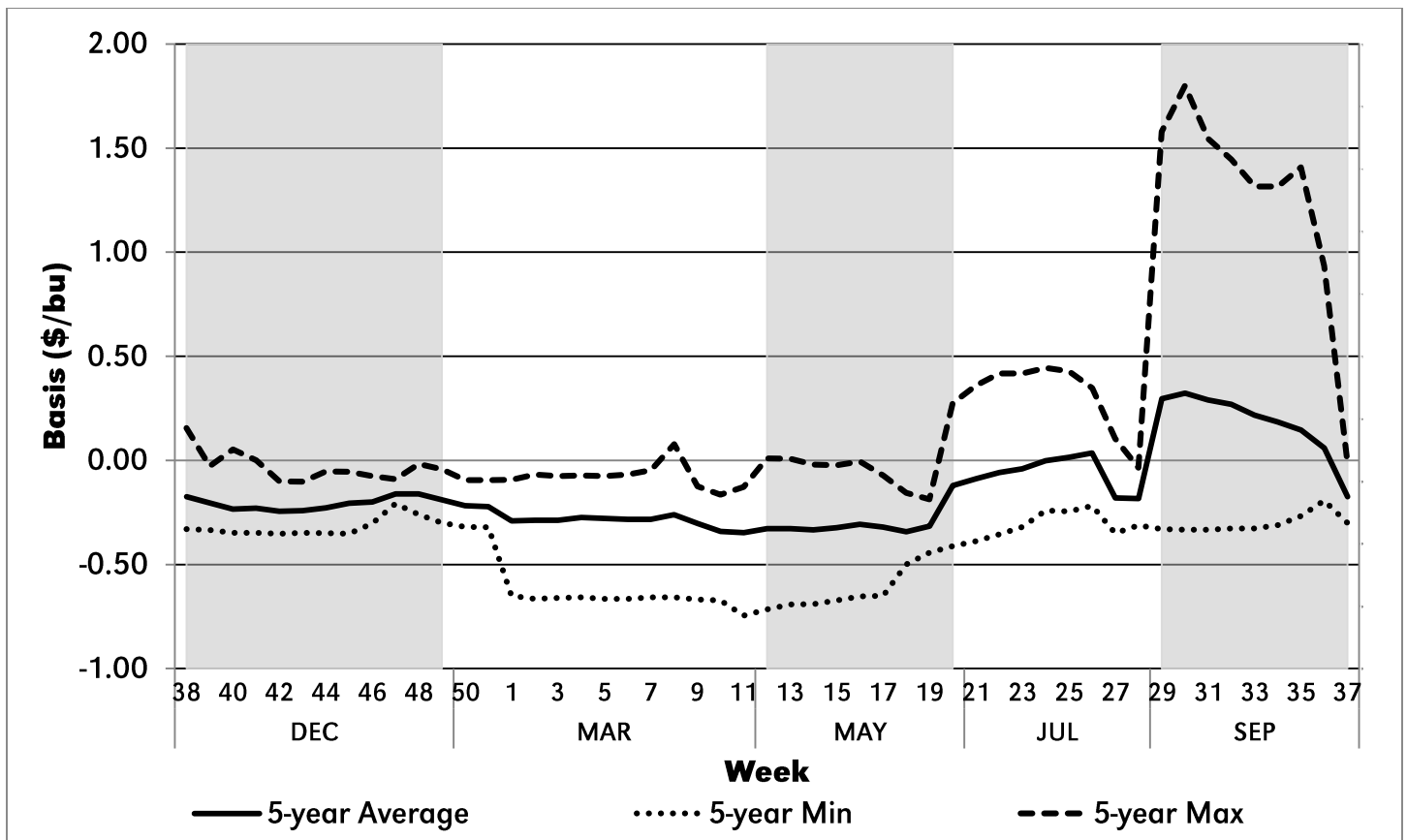

Figure 8. Chappell, Neb. Corn Basis, 2011-2015

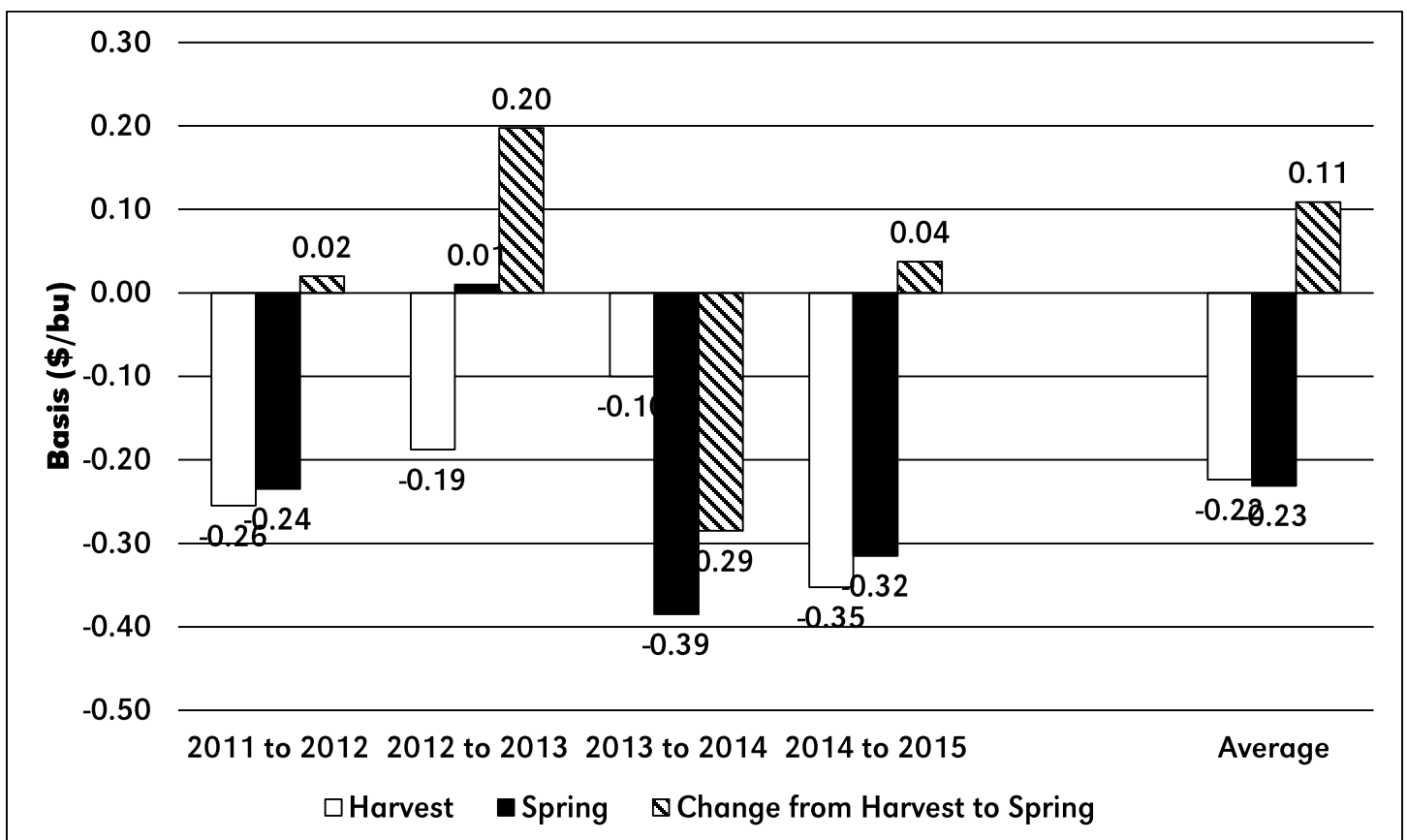

Figure 9. Chappell, Neb. Change in Harvest to Spring Basis Historical Comparison, 2011-2015

Table 10. Columbus, Neb. Cash Corn Price, 2011-2015

Week	2015 Date	2011	2012	2013	2014	2015	5 year Average	5 Year Min	5 Year Max
1	1-Jan	5.57	6.18	6.95	3.71	3.65	5.21	3.65	6.95
2	8-Jan	5.96	5.87	7.04	3.88	3.59	5.27	3.59	7.04
3	15-Jan	6.07	5.81	7.30	4.04	3.48	5.34	3.48	7.30
4	22-Jan	6.07	6.10	7.29	4.05	3.51	5.40	3.51	7.29
5	29-Jan	6.19	6.18	7.49	4.09	3.41	5.47	3.41	7.49
6	5-Feb	6.58	6.20	7.20	4.13	3.55	5.53	3.55	7.20
7	12-Feb	6.72	6.19	7.03	4.10	3.57	5.52	3.57	7.03
8	19-Feb	6.45	6.25	7.11	4.23	3.63	5.53	3.63	7.11
9	26-Feb	6.88	6.35	7.18	4.15	3.55	5.62	3.55	7.18
10	5-Mar	6.34	6.19	7.07	4.46	3.62	5.54	3.62	7.07
11	12-Mar	5.98	6.52	7.35	4.37	3.64	5.57	3.64	7.35
12	19-Mar	6.56	6.28	7.51	4.31	3.50	5.63	3.50	7.51
13	26-Mar	6.46	5.87	7.13	4.46	3.73	5.53	3.73	7.13
14	2-Apr	7.12	6.41	6.48	4.55	3.69	5.65	3.69	7.12
15	9-Apr	7.14	6.21	6.69	4.61	3.62	5.65	3.62	7.14
16	16-Apr	7.01	6.05	6.68	4.56	3.63	5.59	3.63	7.01
17	23-Apr	6.87	6.01	6.70	4.63	3.59	5.56	3.59	6.87
18	30-Apr	6.73	6.11	7.07	4.63	3.53	5.61	3.53	7.07
19	7-May	6.53	5.88	6.97	4.77	3.49	5.53	3.49	6.97
20	14-May	7.23	6.33	6.90	4.47	3.56	5.70	3.56	7.23
21	21-May	7.21	5.94	7.18	4.43	3.51	5.65	3.51	7.21
22	28-May	7.42	5.70	7.10	4.34	3.39	5.59	3.39	7.42
23	4-Jun	7.61	6.09	7.13	4.24	3.49	5.71	3.49	7.61
24	11-Jun	6.75	6.22	6.97	4.24	3.42	5.52	3.42	6.97
25	18-Jun	6.56	6.07	7.13	4.32	3.46	5.51	3.46	7.13
26	25-Jun	6.41	6.45	6.87	4.24	3.61	5.52	3.61	6.87
27	2-Jul	6.25	7.14	6.98	3.87	3.91	5.63	3.87	7.14
28	9-Jul	6.99	7.38	7.08	3.64	3.89	5.80	3.64	7.38
29	16-Jul	6.87	8.06	6.97	3.52	3.91	5.87	3.52	8.06
30	23-Jul	7.02	7.74	6.48	3.34	3.69	5.65	3.34	7.74
31	30-Jul	7.07	7.97	6.21	3.30	3.42	5.59	3.30	7.97
32	6-Aug	7.08	8.24	5.94	3.32	3.46	5.61	3.32	8.24
33	13-Aug	7.00	8.08	6.02	3.35	3.41	5.57	3.35	8.08
34	20-Aug	7.17	8.12	6.08	3.36	3.52	5.65	3.36	8.12
35	27-Aug	7.09	8.06	6.20	3.36	3.44	5.63	3.36	8.06
36	3-Sep	7.04	7.91	5.21	3.17	3.27	5.32	3.17	7.91
37	10-Sep	6.71	7.66	5.26	3.15	3.36	5.23	3.15	7.66
38	17-Sep	6.20	7.31	4.85	3.13	3.44	4.99	3.13	7.31
39	24-Sep	6.03	7.01	4.72	3.02	3.45	4.85	3.02	7.01
40	1-Oct	5.66	7.38	4.45	2.77	3.53	4.76	2.77	7.38
41	8-Oct	6.02	7.68	4.45	2.99	3.56	4.94	2.99	7.68
42	15-Oct	6.17	7.64	4.18	3.07	3.40	4.89	3.07	7.64
43	22-Oct	6.28	7.46	4.18	3.14	3.44	4.90	3.14	7.46
44	29-Oct	6.34	7.54	4.06	3.31	3.47	4.94	3.31	7.54
45	5-Nov	6.26	7.45	4.03	3.30	3.43	4.89	3.30	7.45
46	12-Nov	5.98	7.24	4.09	3.46	3.33	4.82	3.33	7.24
47	19-Nov	5.82	7.57	4.05	3.35	3.36	4.83	3.35	7.57
48	3-Dec	5.80	7.48	4.07	3.46	3.42	4.85	3.42	7.48
49	10-Dec	5.59	7.17	4.07	3.56	3.46	4.77	3.46	7.17
50	17-Dec	5.95	7.02	4.04	3.71	3.42	4.83	3.42	7.02
51	24-Dec	6.18	6.98	3.99	3.65	3.32	4.82	3.32	6.98

Table 11. Columbus, Neb. Corn Basis, 2011-2015

Week	2015 Date	2011	2012	2013	2014	2015	5 year Average	5 Year Min	5 Year Max
1	1-Jan	-0.45	-0.26	0.06	-0.50	-0.38	-0.30	-0.50	0.06
2	8-Jan	-0.47	-0.25	0.05	-0.24	-0.35	-0.25	-0.47	0.05
3	15-Jan	-0.47	-0.25	0.05	-0.24	-0.32	-0.25	-0.47	0.05
4	22-Jan	-0.44	-0.25	0.05	-0.24	-0.33	-0.24	-0.44	0.05
5	29-Jan	-0.44	-0.25	0.09	-0.25	-0.31	-0.23	-0.44	0.09
6	5-Feb	-0.41	-0.17	0.09	-0.30	-0.30	-0.22	-0.41	0.09
7	12-Feb	-0.41	-0.17	0.08	-0.31	-0.26	-0.21	-0.41	0.08
8	19-Feb	-0.41	-0.15	0.20	-0.33	-0.27	-0.19	-0.41	0.20
9	26-Feb	-0.42	-0.19	-0.02	-0.33	-0.25	-0.24	-0.42	-0.02
10	5-Mar	-0.42	-0.26	-0.04	-0.40	-0.21	-0.27	-0.42	-0.04
11	12-Mar	-0.48	-0.17	0.02	-0.47	-0.18	-0.26	-0.48	0.02
12	19-Mar	-0.47	-0.17	0.18	-0.48	-0.24	-0.23	-0.48	0.18
13	26-Mar	-0.47	-0.17	0.18	-0.46	-0.18	-0.22	-0.47	0.18
14	2-Apr	-0.47	-0.17	0.18	-0.45	-0.18	-0.22	-0.47	0.18
15	9-Apr	-0.40	-0.17	0.18	-0.40	-0.16	-0.19	-0.40	0.18
16	16-Apr	-0.36	-0.16	0.23	-0.39	-0.13	-0.16	-0.39	0.23
17	23-Apr	-0.36	-0.23	0.25	-0.38	-0.12	-0.17	-0.38	0.25
18	30-Apr	-0.32	-0.40	0.10	-0.40	-0.10	-0.22	-0.40	0.10
19	7-May	-0.28	-0.38	0.02	-0.36	-0.09	-0.22	-0.38	0.02
20	14-May	-0.25	0.08	0.49	-0.37	-0.05	-0.02	-0.37	0.49
21	21-May	-0.25	0.16	0.56	-0.34	-0.14	0.00	-0.34	0.56
22	28-May	-0.25	0.15	0.56	-0.36	-0.15	-0.01	-0.36	0.56
23	4-Jun	-0.25	0.15	0.50	-0.25	-0.15	0.00	-0.25	0.50
24	11-Jun	-0.27	0.21	0.54	-0.20	-0.15	0.03	-0.27	0.54
25	18-Jun	-0.25	0.21	0.40	-0.19	-0.12	0.01	-0.25	0.40
26	25-Jun	0.11	-0.07	0.20	-0.19	-0.16	-0.02	-0.19	0.20
27	2-Jul	-0.25	-0.54	0.05	-0.30	-0.29	-0.26	-0.54	0.05
28	9-Jul	-0.18	-0.33	-0.09	-0.37	-0.32	-0.26	-0.37	-0.09
29	16-Jul	0.08	-0.02	1.56	-0.28	-0.39	0.19	-0.39	1.56
30	23-Jul	0.20	-0.07	1.52	-0.28	-0.34	0.21	-0.34	1.52
31	30-Jul	0.13	0.03	1.34	-0.27	-0.31	0.18	-0.31	1.34
32	6-Aug	0.05	0.06	1.21	-0.28	-0.24	0.16	-0.28	1.21
33	13-Aug	0.01	0.10	1.21	-0.27	-0.23	0.16	-0.27	1.21
34	20-Aug	-0.15	0.03	1.21	-0.26	-0.19	0.13	-0.26	1.21
35	27-Aug	-0.20	-0.05	1.23	-0.26	-0.20	0.10	-0.26	1.23
36	3-Sep	-0.19	-0.06	0.32	-0.19	-0.21	-0.07	-0.21	0.32
37	10-Sep	-0.30	-0.11	0.47	-0.17	-0.26	-0.07	-0.30	0.47
38	17-Sep	-0.30	-0.15	0.26	-0.25	-0.36	-0.16	-0.36	0.26
39	24-Sep	-0.30	-0.15	0.15	-0.24	-0.37	-0.18	-0.37	0.15
40	1-Oct	-0.40	-0.19	0.07	-0.46	-0.36	-0.27	-0.46	0.07
41	8-Oct	-0.36	-0.05	0.01	-0.46	-0.35	-0.24	-0.46	0.01
42	15-Oct	-0.33	0.03	-0.25	-0.45	-0.36	-0.27	-0.45	0.03
43	22-Oct	-0.23	0.04	-0.22	-0.46	-0.34	-0.24	-0.46	0.04
44	29-Oct	-0.20	0.03	-0.22	-0.43	-0.33	-0.23	-0.43	0.03
45	5-Nov	-0.20	0.04	-0.18	-0.41	-0.32	-0.21	-0.41	0.04
46	12-Nov	-0.16	0.03	-0.18	-0.40	-0.29	-0.20	-0.40	0.03
47	19-Nov	-0.13	0.06	-0.18	-0.38	-0.28	-0.18	-0.38	0.06
48	3-Dec	-0.10	0.00	-0.16	-0.30	-0.28	-0.17	-0.30	0.00
49	10-Dec	-0.20	0.05	-0.21	-0.34	-0.31	-0.20	-0.34	0.05
50	17-Dec	-0.23	0.05	-0.27	-0.40	-0.32	-0.23	-0.40	0.05
51	24-Dec	-0.20	0.07	-0.27	-0.38	-0.33	-0.22	-0.38	0.07

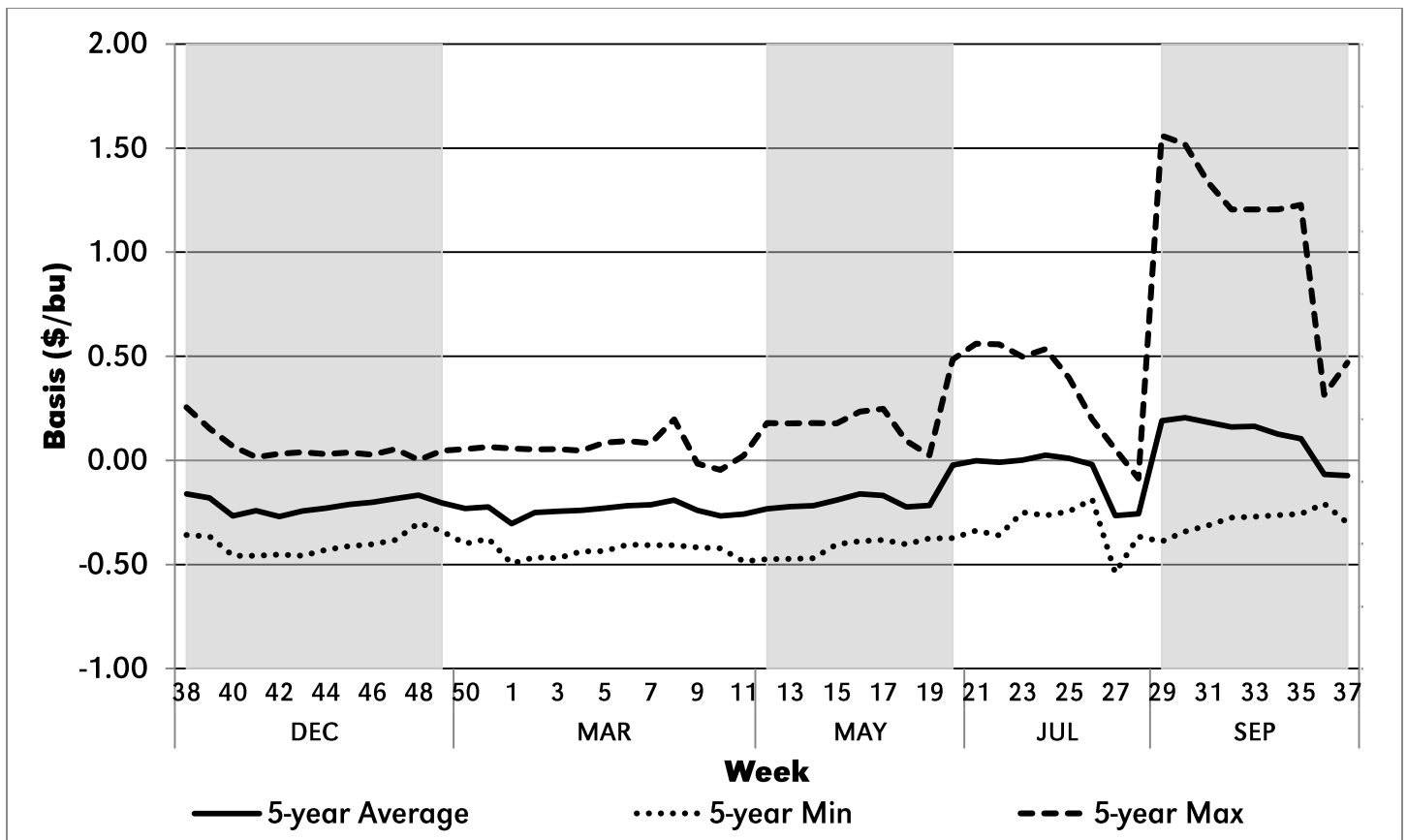

Figure 10. Columbus, Neb. Corn Basis, 2011-2015

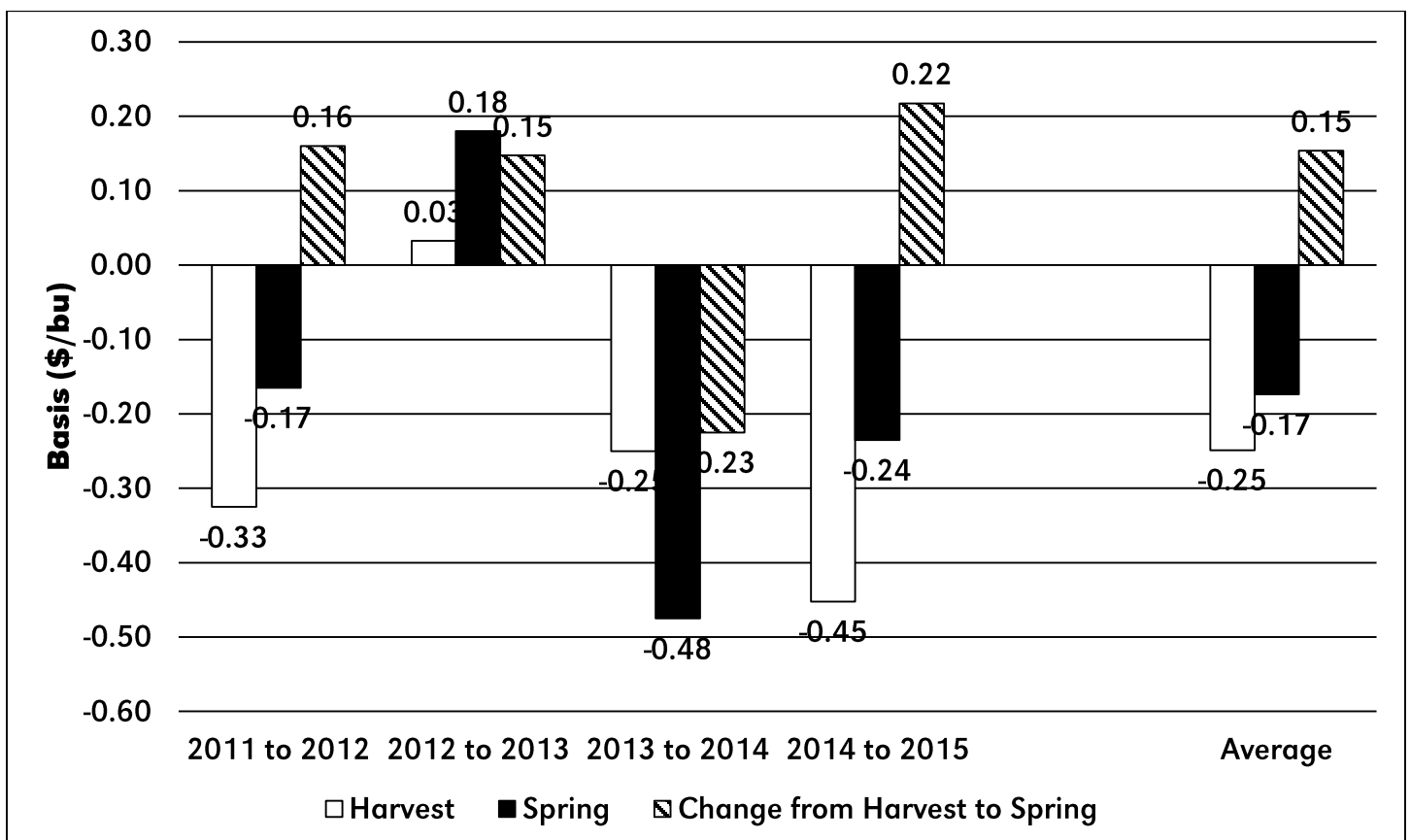

Figure 11. Columbus, Neb. Change in Harvest to Spring Basis Historical Comparison, 2011-2015

Table 12. Dorchester, Neb. Cash Corn Price, 2011-2015

Week	2015 Date	2011	2012	2013	2014	2015	5 year Average	5 Year Min	5 Year Max
1	1-Jan	5.57	6.16	6.83	3.71	3.64	5.18	3.64	6.83
2	8-Jan	5.94	5.84	6.97	3.88	3.56	5.24	3.56	6.97
3	15-Jan	6.05	5.81	7.23	4.04	3.47	5.32	3.47	7.23
4	22-Jan	6.02	6.13	7.22	4.05	3.51	5.39	3.51	7.22
5	29-Jan	6.17	6.23	7.40	4.11	3.41	5.46	3.41	7.40
6	5-Feb	6.54	6.17	7.10	4.17	3.54	5.50	3.54	7.10
7	12-Feb	6.68	6.18	6.96	4.15	3.56	5.51	3.56	6.96
8	19-Feb	6.43	6.24	7.06	4.28	3.65	5.53	3.65	7.06
9	26-Feb	6.86	6.35	7.15	4.21	3.59	5.63	3.59	7.15
10	5-Mar	6.32	6.17	7.02	4.50	3.61	5.52	3.61	7.02
11	12-Mar	5.96	6.49	7.30	4.38	3.61	5.55	3.61	7.30
12	19-Mar	6.52	6.22	7.44	4.34	3.49	5.60	3.49	7.44
13	26-Mar	6.44	5.82	7.04	4.50	3.68	5.50	3.68	7.04
14	2-Apr	7.14	6.40	6.39	4.58	3.64	5.63	3.64	7.14
15	9-Apr	7.11	6.17	6.60	4.66	3.57	5.62	3.57	7.11
16	16-Apr	6.94	6.02	6.58	4.65	3.56	5.55	3.56	6.94
17	23-Apr	6.86	6.03	6.53	4.74	3.53	5.54	3.53	6.86
18	30-Apr	6.69	6.22	6.90	4.73	3.47	5.60	3.47	6.90
19	7-May	6.45	5.98	6.92	4.89	3.46	5.54	3.46	6.92
20	14-May	7.13	6.40	6.88	4.56	3.53	5.70	3.53	7.13
21	21-May	7.16	5.94	7.10	4.47	3.49	5.63	3.49	7.16
22	28-May	7.39	5.75	6.94	4.36	3.38	5.56	3.38	7.39
23	4-Jun	7.61	6.15	7.05	4.25	3.48	5.71	3.48	7.61
24	11-Jun	6.77	6.34	6.84	4.24	3.39	5.52	3.39	6.84
25	18-Jun	6.56	6.12	7.13	4.33	3.43	5.51	3.43	7.13
26	25-Jun	6.40	6.49	6.89	4.23	3.60	5.52	3.60	6.89
27	2-Jul	6.20	7.29	6.95	3.92	3.91	5.65	3.91	7.29
28	9-Jul	7.03	7.30	7.01	3.63	3.89	5.77	3.63	7.30
29	16-Jul	6.99	8.07	6.93	3.55	3.91	5.89	3.55	8.07
30	23-Jul	7.02	7.62	6.43	3.39	3.64	5.62	3.39	7.62
31	30-Jul	7.10	7.79	5.93	3.36	3.41	5.52	3.36	7.79
32	6-Aug	7.11	8.03	5.89	3.36	3.41	5.56	3.36	8.03
33	13-Aug	7.04	7.93	5.87	3.38	3.41	5.53	3.38	7.93
34	20-Aug	7.37	8.03	5.98	3.43	3.40	5.64	3.40	8.03
35	27-Aug	6.93	7.94	6.17	3.40	3.36	5.56	3.36	7.94
36	3-Sep	7.05	7.82	5.36	3.20	3.23	5.33	3.20	7.82
37	10-Sep	6.72	7.49	4.91	3.14	3.39	5.13	3.14	7.49
38	17-Sep	6.15	7.21	4.85	3.11	3.42	4.95	3.11	7.21
39	24-Sep	5.91	6.97	4.57	2.80	3.42	4.73	2.80	6.97
40	1-Oct	5.66	7.41	4.41	2.77	3.49	4.75	2.77	7.41
41	8-Oct	6.04	7.59	4.41	3.03	3.51	4.92	3.03	7.59
42	15-Oct	6.23	7.51	4.25	3.08	3.37	4.89	3.08	7.51
43	22-Oct	6.28	7.32	4.22	3.15	3.39	4.87	3.15	7.32
44	29-Oct	6.30	7.40	4.10	3.31	3.43	4.91	3.31	7.40
45	5-Nov	6.26	7.33	4.03	3.29	3.40	4.86	3.29	7.33
46	12-Nov	5.95	7.13	4.11	3.42	3.29	4.78	3.29	7.13
47	19-Nov	5.79	7.46	4.07	3.31	3.34	4.79	3.31	7.46
48	3-Dec	5.80	7.45	4.12	3.39	3.41	4.83	3.39	7.45
49	10-Dec	5.59	7.13	4.10	3.57	3.41	4.76	3.41	7.13
50	17-Dec	5.91	6.90	4.07	3.71	3.36	4.79	3.36	6.90
51	24-Dec	6.11	6.85	4.01	3.64	3.28	4.78	3.28	6.85

Table 13. Dorchester, Neb. Corn Basis, 2011-2015

Week	2015 Date	2011	2012	2013	2014	2015	5 year Average	5 Year Min	5 Year Max
1	1-Jan	-0.45	-0.27	-0.06	-0.50	-0.39	-0.33	-0.50	-0.06
2	8-Jan	-0.48	-0.28	-0.02	-0.24	-0.38	-0.28	-0.48	-0.02
3	15-Jan	-0.49	-0.25	-0.01	-0.24	-0.33	-0.27	-0.49	-0.01
4	22-Jan	-0.49	-0.22	-0.02	-0.24	-0.33	-0.26	-0.49	-0.02
5	29-Jan	-0.46	-0.20	0.00	-0.23	-0.31	-0.24	-0.46	0.00
6	5-Feb	-0.45	-0.20	-0.01	-0.26	-0.31	-0.25	-0.45	-0.01
7	12-Feb	-0.45	-0.18	0.01	-0.26	-0.27	-0.23	-0.45	0.01
8	19-Feb	-0.43	-0.15	0.15	-0.28	-0.25	-0.19	-0.43	0.15
9	26-Feb	-0.44	-0.19	-0.04	-0.27	-0.21	-0.23	-0.44	-0.04
10	5-Mar	-0.44	-0.28	-0.10	-0.36	-0.22	-0.28	-0.44	-0.10
11	12-Mar	-0.51	-0.20	-0.03	-0.46	-0.21	-0.28	-0.51	-0.03
12	19-Mar	-0.51	-0.23	0.11	-0.45	-0.25	-0.26	-0.51	0.11
13	26-Mar	-0.49	-0.22	0.09	-0.42	-0.23	-0.26	-0.49	0.09
14	2-Apr	-0.45	-0.18	0.09	-0.42	-0.23	-0.24	-0.45	0.09
15	9-Apr	-0.43	-0.21	0.09	-0.35	-0.21	-0.22	-0.43	0.09
16	16-Apr	-0.43	-0.19	0.14	-0.30	-0.20	-0.20	-0.43	0.14
17	23-Apr	-0.37	-0.21	0.08	-0.27	-0.18	-0.19	-0.37	0.08
18	30-Apr	-0.36	-0.29	-0.07	-0.30	-0.16	-0.24	-0.36	-0.07
19	7-May	-0.36	-0.27	-0.03	-0.24	-0.12	-0.20	-0.36	-0.03
20	14-May	-0.35	0.15	0.47	-0.28	-0.08	-0.02	-0.35	0.47
21	21-May	-0.30	0.16	0.48	-0.30	-0.16	-0.02	-0.30	0.48
22	28-May	-0.28	0.20	0.40	-0.34	-0.16	-0.03	-0.34	0.40
23	4-Jun	-0.25	0.21	0.42	-0.24	-0.16	0.00	-0.25	0.42
24	11-Jun	-0.25	0.33	0.41	-0.20	-0.18	0.02	-0.25	0.41
25	18-Jun	-0.25	0.26	0.40	-0.18	-0.15	0.02	-0.25	0.40
26	25-Jun	0.11	-0.03	0.22	-0.20	-0.17	-0.01	-0.20	0.22
27	2-Jul	-0.30	-0.39	0.03	-0.25	-0.29	-0.24	-0.39	0.03
28	9-Jul	-0.14	-0.41	-0.16	-0.38	-0.32	-0.28	-0.41	-0.14
29	16-Jul	0.20	-0.01	1.52	-0.25	-0.39	0.22	-0.39	1.52
30	23-Jul	0.20	-0.19	1.47	-0.23	-0.39	0.17	-0.39	1.47
31	30-Jul	0.16	-0.15	1.06	-0.21	-0.32	0.11	-0.32	1.06
32	6-Aug	0.09	-0.15	1.16	-0.24	-0.29	0.11	-0.29	1.16
33	13-Aug	0.05	-0.05	1.06	-0.24	-0.23	0.12	-0.24	1.06
34	20-Aug	0.05	-0.06	1.11	-0.19	-0.31	0.12	-0.31	1.11
35	27-Aug	-0.36	-0.18	1.20	-0.22	-0.28	0.03	-0.36	1.20
36	3-Sep	-0.18	-0.15	0.47	-0.16	-0.25	-0.05	-0.25	0.47
37	10-Sep	-0.29	-0.28	0.12	-0.18	-0.23	-0.17	-0.29	0.12
38	17-Sep	-0.35	-0.25	0.26	-0.27	-0.38	-0.20	-0.38	0.26
39	24-Sep	-0.42	-0.19	0.00	-0.46	-0.40	-0.29	-0.46	0.00
40	1-Oct	-0.40	-0.16	0.03	-0.46	-0.40	-0.28	-0.46	0.03
41	8-Oct	-0.34	-0.14	-0.02	-0.42	-0.40	-0.27	-0.42	-0.02
42	15-Oct	-0.27	-0.10	-0.18	-0.44	-0.39	-0.27	-0.44	-0.10
43	22-Oct	-0.23	-0.10	-0.18	-0.45	-0.39	-0.27	-0.45	-0.10
44	29-Oct	-0.24	-0.11	-0.18	-0.43	-0.37	-0.27	-0.43	-0.11
45	5-Nov	-0.20	-0.08	-0.18	-0.42	-0.35	-0.24	-0.42	-0.08
46	12-Nov	-0.19	-0.08	-0.15	-0.44	-0.33	-0.24	-0.44	-0.08
47	19-Nov	-0.16	-0.05	-0.16	-0.42	-0.30	-0.22	-0.42	-0.05
48	3-Dec	-0.10	-0.03	-0.11	-0.37	-0.29	-0.18	-0.37	-0.03
49	10-Dec	-0.20	0.01	-0.18	-0.33	-0.36	-0.21	-0.36	0.01
50	17-Dec	-0.27	-0.06	-0.23	-0.40	-0.38	-0.27	-0.40	-0.06
51	24-Dec	-0.27	-0.07	-0.25	-0.39	-0.37	-0.27	-0.39	-0.07

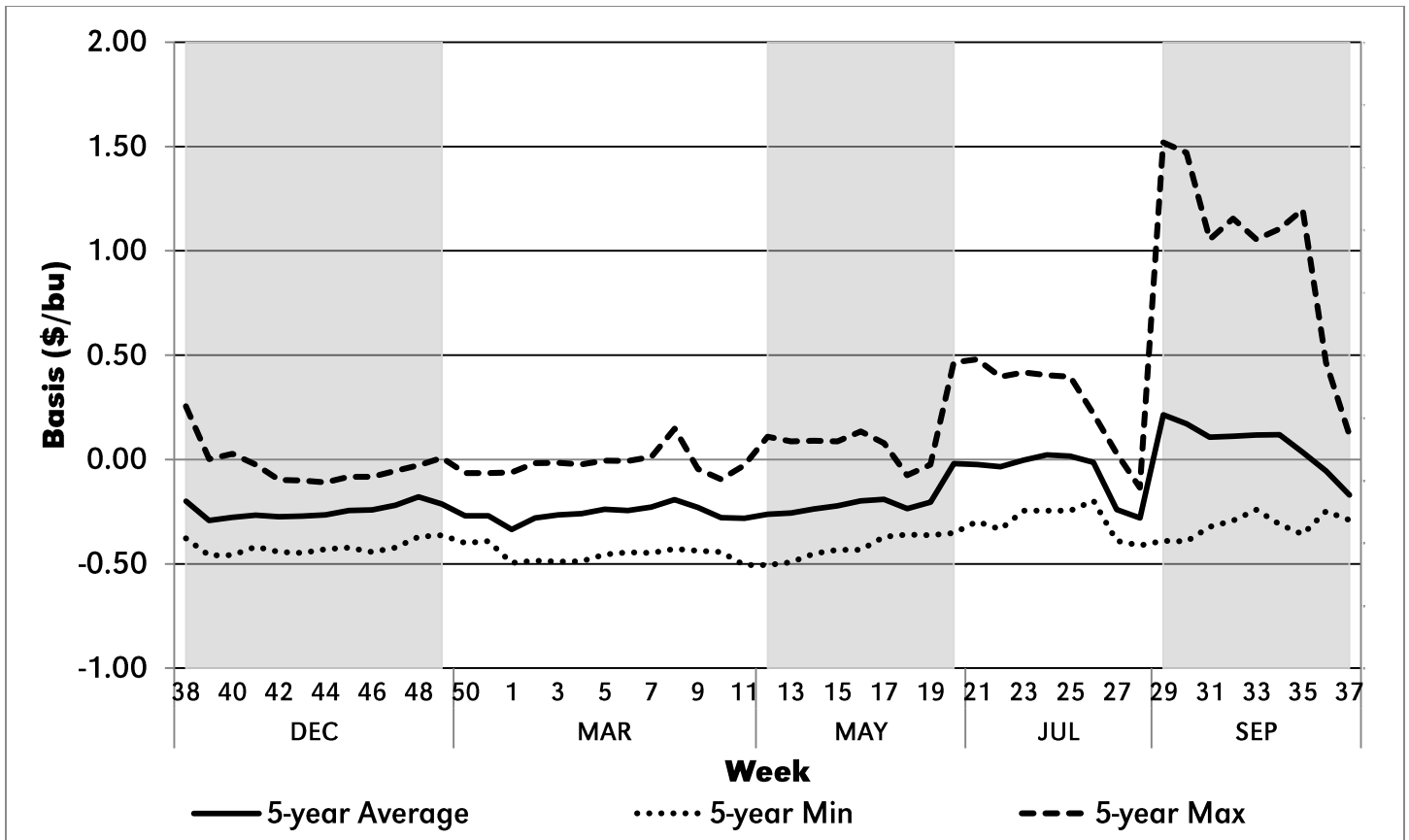

Figure 12. Dorchester, Neb. Corn Basis, 2011-2015

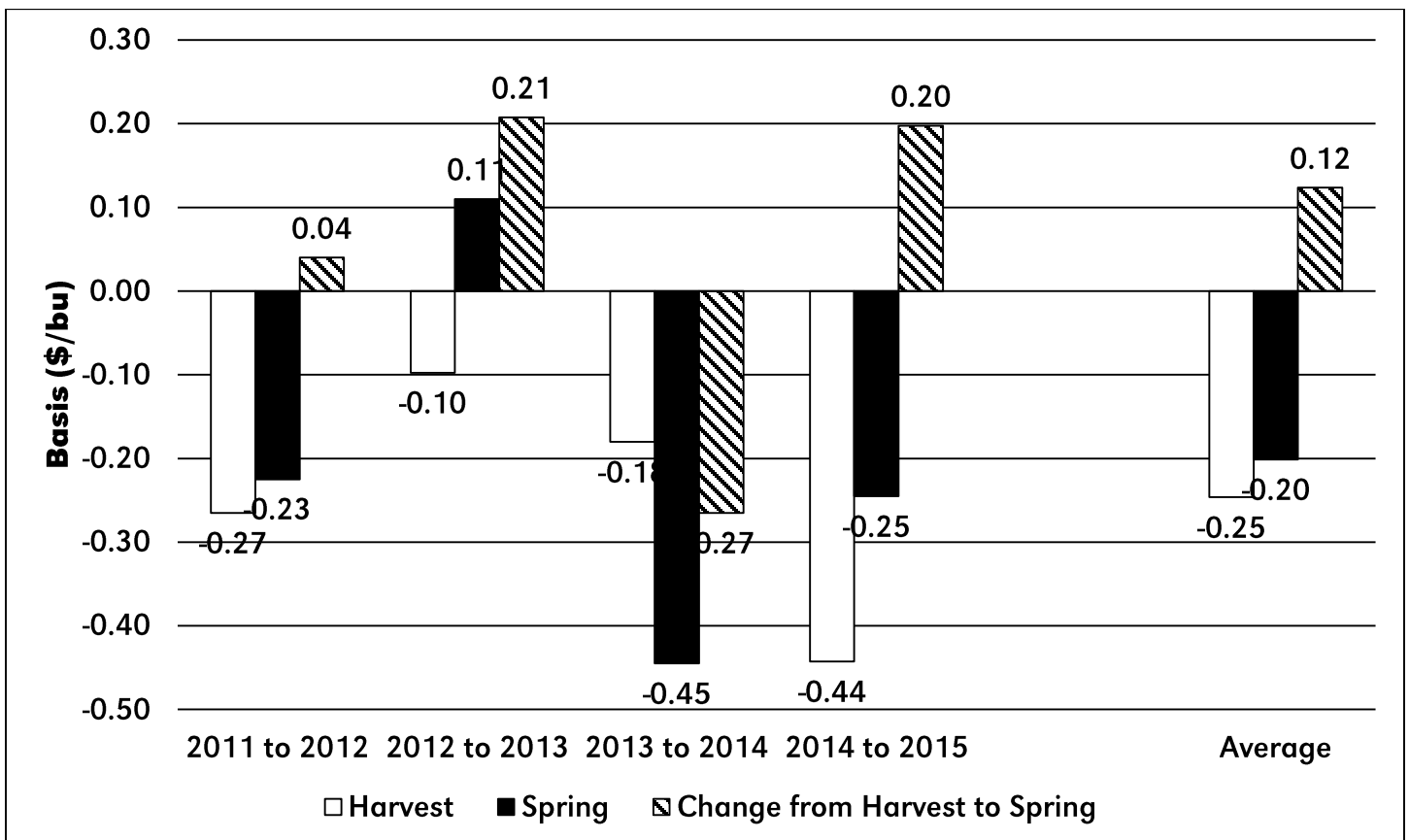

Figure 13. Dorchester, Neb. Change in Harvest to Spring Basis Historical Comparison, 2011-2015

Table 14. Gering, Neb. Cash Corn Price, 2011-2015

Week	2015 Date	2011	2012	2013	2014	2015	5 year Average	5 Year Min	5 Year Max
1	1-Jan	5.38	6.08	6.78	4.05	3.62	5.18	3.62	6.78
2	8-Jan	5.78	5.78	6.89	3.95	3.54	5.19	3.54	6.89
3	15-Jan	5.89	5.76	7.14	4.11	3.41	5.26	3.41	7.14
4	22-Jan	5.85	6.05	7.12	4.13	3.47	5.32	3.47	7.12
5	29-Jan	5.98	6.14	7.29	4.18	3.37	5.39	3.37	7.29
6	5-Feb	6.33	6.10	7.02	4.23	3.51	5.43	3.51	7.02
7	12-Feb	6.48	6.08	6.85	4.19	3.49	5.42	3.49	6.85
8	19-Feb	6.20	6.16	6.93	4.33	3.57	5.44	3.57	6.93
9	26-Feb	6.61	6.29	7.01	4.27	3.48	5.53	3.48	7.01
10	5-Mar	6.09	6.11	6.90	4.59	3.52	5.44	3.52	6.90
11	12-Mar	5.76	6.45	7.15	4.50	3.51	5.47	3.51	7.15
12	19-Mar	6.32	6.21	7.32	4.44	3.40	5.53	3.40	7.32
13	26-Mar	6.23	5.78	6.69	4.57	3.59	5.37	3.59	6.69
14	2-Apr	6.91	6.32	6.25	4.63	3.54	5.53	3.54	6.91
15	9-Apr	6.87	6.11	6.45	4.62	3.48	5.50	3.48	6.87
16	16-Apr	6.74	5.94	6.39	4.55	3.47	5.42	3.47	6.74
17	23-Apr	6.61	5.90	6.42	4.61	3.46	5.40	3.46	6.61
18	30-Apr	6.47	5.99	6.79	4.65	3.38	5.46	3.38	6.79
19	7-May	6.30	5.80	6.72	4.76	3.38	5.39	3.38	6.72
20	14-May	7.06	6.20	6.71	4.46	3.45	5.57	3.45	7.06
21	21-May	7.14	5.81	7.00	4.39	3.43	5.55	3.43	7.14
22	28-May	7.43	5.58	6.98	4.35	3.32	5.53	3.32	7.43
23	4-Jun	7.61	5.99	7.04	4.20	3.44	5.65	3.44	7.61
24	11-Jun	6.79	6.10	6.89	4.16	3.39	5.46	3.39	6.89
25	18-Jun	6.63	6.05	7.18	4.24	3.41	5.50	3.41	7.18
26	25-Jun	6.41	6.60	6.94	4.18	3.60	5.54	3.60	6.94
27	2-Jul	6.21	7.35	7.02	3.91	3.99	5.69	3.91	7.35
28	9-Jul	7.07	7.47	7.11	3.72	4.00	5.87	3.72	7.47
29	16-Jul	7.04	8.08	7.08	3.69	4.00	5.98	3.69	8.08
30	23-Jul	7.14	7.69	6.68	3.54	3.73	5.75	3.54	7.69
31	30-Jul	7.30	7.86	6.50	3.50	3.43	5.72	3.43	7.86
32	6-Aug	7.40	8.13	6.32	3.52	3.40	5.75	3.40	8.13
33	13-Aug	7.38	7.95	6.20	3.56	3.34	5.68	3.34	7.95
34	20-Aug	7.65	8.06	6.23	3.52	3.40	5.77	3.40	8.06
35	27-Aug	7.37	8.08	6.33	3.51	3.34	5.72	3.34	8.08
36	3-Sep	7.19	7.96	5.89	3.27	3.22	5.50	3.22	7.96
37	10-Sep	6.81	7.65	4.89	3.33	3.40	5.22	3.33	7.65
38	17-Sep	6.17	7.36	4.92	3.39	3.48	5.06	3.39	7.36
39	24-Sep	6.01	7.04	4.66	3.34	3.50	4.91	3.34	7.04
40	1-Oct	5.78	7.34	4.51	3.19	3.56	4.87	3.19	7.34
41	8-Oct	6.09	7.53	4.51	3.31	3.59	5.00	3.31	7.53
42	15-Oct	6.20	7.43	4.36	3.19	3.44	4.92	3.19	7.43
43	22-Oct	6.23	7.24	4.32	3.26	3.49	4.91	3.26	7.24
44	29-Oct	6.27	7.34	4.23	3.40	3.51	4.95	3.40	7.34
45	5-Nov	6.22	7.25	4.17	3.38	3.53	4.91	3.38	7.25
46	12-Nov	5.92	7.06	4.21	3.52	3.44	4.83	3.44	7.06
47	19-Nov	5.73	7.40	4.14	3.50	3.46	4.84	3.46	7.40
48	3-Dec	5.71	7.33	4.20	3.47	3.51	4.84	3.47	7.33
49	10-Dec	5.50	7.03	4.19	3.58	3.53	4.76	3.53	7.03
50	17-Dec	5.86	6.83	4.14	3.70	3.49	4.80	3.49	6.83
51	24-Dec	5.99	6.78	4.10	3.62	3.38	4.77	3.38	6.78

Table 15. Gering, Neb. Corn Basis, 2011-2015

Week	2015 Date	2011	2012	2013	2014	2015	5 year Average	5 Year Min	5 Year Max
1	1-Jan	-0.64	-0.36	-0.12	-0.15	-0.41	-0.34	-0.64	-0.12
2	8-Jan	-0.65	-0.34	-0.10	-0.17	-0.41	-0.33	-0.65	-0.10
3	15-Jan	-0.66	-0.30	-0.11	-0.17	-0.39	-0.32	-0.66	-0.11
4	22-Jan	-0.66	-0.30	-0.13	-0.17	-0.37	-0.32	-0.66	-0.13
5	29-Jan	-0.65	-0.30	-0.12	-0.16	-0.35	-0.31	-0.65	-0.12
6	5-Feb	-0.66	-0.27	-0.09	-0.21	-0.35	-0.32	-0.66	-0.09
7	12-Feb	-0.65	-0.29	-0.10	-0.22	-0.34	-0.32	-0.65	-0.10
8	19-Feb	-0.66	-0.23	0.02	-0.23	-0.33	-0.29	-0.66	0.02
9	26-Feb	-0.69	-0.25	-0.19	-0.22	-0.33	-0.34	-0.69	-0.19
10	5-Mar	-0.68	-0.35	-0.22	-0.27	-0.31	-0.36	-0.68	-0.22
11	12-Mar	-0.71	-0.24	-0.18	-0.35	-0.31	-0.36	-0.71	-0.18
12	19-Mar	-0.71	-0.24	-0.02	-0.35	-0.34	-0.33	-0.71	-0.02
13	26-Mar	-0.71	-0.26	-0.27	-0.36	-0.33	-0.38	-0.71	-0.26
14	2-Apr	-0.69	-0.26	-0.05	-0.38	-0.33	-0.34	-0.69	-0.05
15	9-Apr	-0.68	-0.27	-0.06	-0.40	-0.30	-0.34	-0.68	-0.06
16	16-Apr	-0.64	-0.27	-0.05	-0.40	-0.29	-0.33	-0.64	-0.05
17	23-Apr	-0.62	-0.35	-0.04	-0.41	-0.25	-0.33	-0.62	-0.04
18	30-Apr	-0.58	-0.52	-0.19	-0.38	-0.25	-0.38	-0.58	-0.19
19	7-May	-0.51	-0.45	-0.23	-0.38	-0.20	-0.35	-0.51	-0.20
20	14-May	-0.42	-0.05	0.30	-0.39	-0.17	-0.15	-0.42	0.30
21	21-May	-0.32	0.02	0.38	-0.38	-0.22	-0.10	-0.38	0.38
22	28-May	-0.24	0.03	0.44	-0.35	-0.22	-0.07	-0.35	0.44
23	4-Jun	-0.25	0.05	0.41	-0.30	-0.20	-0.06	-0.30	0.41
24	11-Jun	-0.23	0.09	0.46	-0.29	-0.18	-0.03	-0.29	0.46
25	18-Jun	-0.18	0.18	0.45	-0.27	-0.18	0.00	-0.27	0.45
26	25-Jun	0.11	0.08	0.27	-0.25	-0.17	0.01	-0.25	0.27
27	2-Jul	-0.30	-0.34	0.10	-0.26	-0.21	-0.20	-0.34	0.10
28	9-Jul	-0.10	-0.25	-0.06	-0.29	-0.22	-0.18	-0.29	-0.06
29	16-Jul	0.24	0.00	1.67	-0.11	-0.30	0.30	-0.30	1.67
30	23-Jul	0.31	-0.13	1.72	-0.08	-0.30	0.30	-0.30	1.72
31	30-Jul	0.36	-0.09	1.63	-0.07	-0.30	0.31	-0.30	1.63
32	6-Aug	0.37	-0.06	1.58	-0.08	-0.30	0.30	-0.30	1.58
33	13-Aug	0.39	-0.03	1.39	-0.07	-0.30	0.28	-0.30	1.39
34	20-Aug	0.33	-0.03	1.35	-0.10	-0.31	0.25	-0.31	1.35
35	27-Aug	0.08	-0.04	1.36	-0.11	-0.30	0.20	-0.30	1.36
36	3-Sep	-0.04	-0.02	0.99	-0.09	-0.26	0.12	-0.26	0.99
37	10-Sep	-0.21	-0.12	0.10	0.01	-0.22	-0.09	-0.22	0.10
38	17-Sep	-0.33	-0.10	0.32	0.01	-0.32	-0.09	-0.33	0.32
39	24-Sep	-0.32	-0.13	0.09	0.08	-0.32	-0.12	-0.32	0.09
40	1-Oct	-0.28	-0.23	0.12	-0.04	-0.33	-0.15	-0.33	0.12
41	8-Oct	-0.30	-0.21	0.07	-0.14	-0.33	-0.18	-0.33	0.07
42	15-Oct	-0.30	-0.18	-0.07	-0.34	-0.32	-0.24	-0.34	-0.07
43	22-Oct	-0.28	-0.18	-0.08	-0.34	-0.30	-0.24	-0.34	-0.08
44	29-Oct	-0.27	-0.17	-0.06	-0.34	-0.29	-0.22	-0.34	-0.06
45	5-Nov	-0.24	-0.16	-0.04	-0.34	-0.22	-0.20	-0.34	-0.04
46	12-Nov	-0.23	-0.16	-0.05	-0.34	-0.18	-0.19	-0.34	-0.05
47	19-Nov	-0.22	-0.11	-0.10	-0.24	-0.18	-0.17	-0.24	-0.10
48	3-Dec	-0.20	-0.15	-0.03	-0.29	-0.20	-0.17	-0.29	-0.03
49	10-Dec	-0.29	-0.10	-0.09	-0.33	-0.25	-0.21	-0.33	-0.09
50	17-Dec	-0.32	-0.14	-0.17	-0.41	-0.26	-0.26	-0.41	-0.14
51	24-Dec	-0.40	-0.14	-0.16	-0.41	-0.27	-0.27	-0.41	-0.14

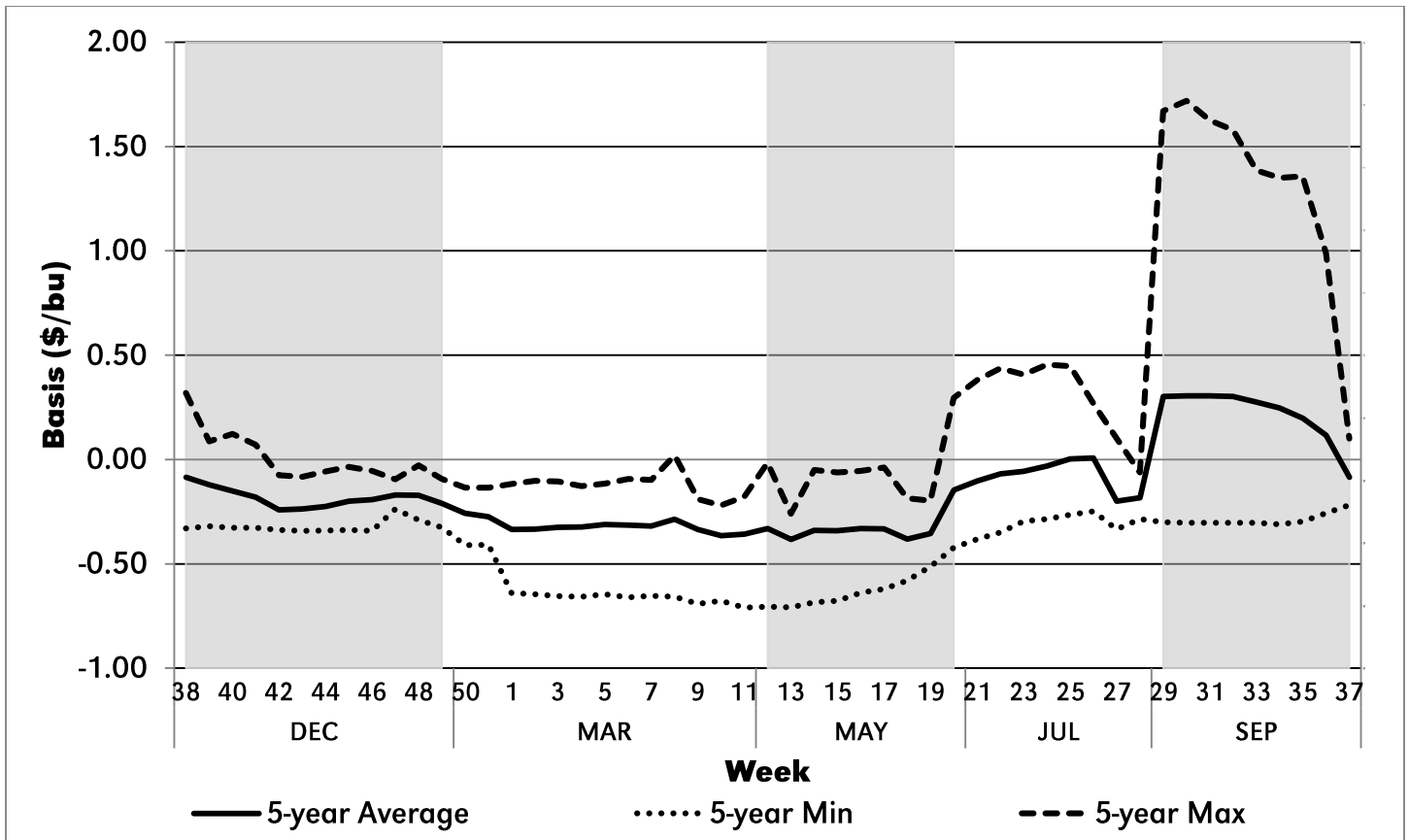

Figure 14. Gering, Neb. Corn Basis, 2011-2015

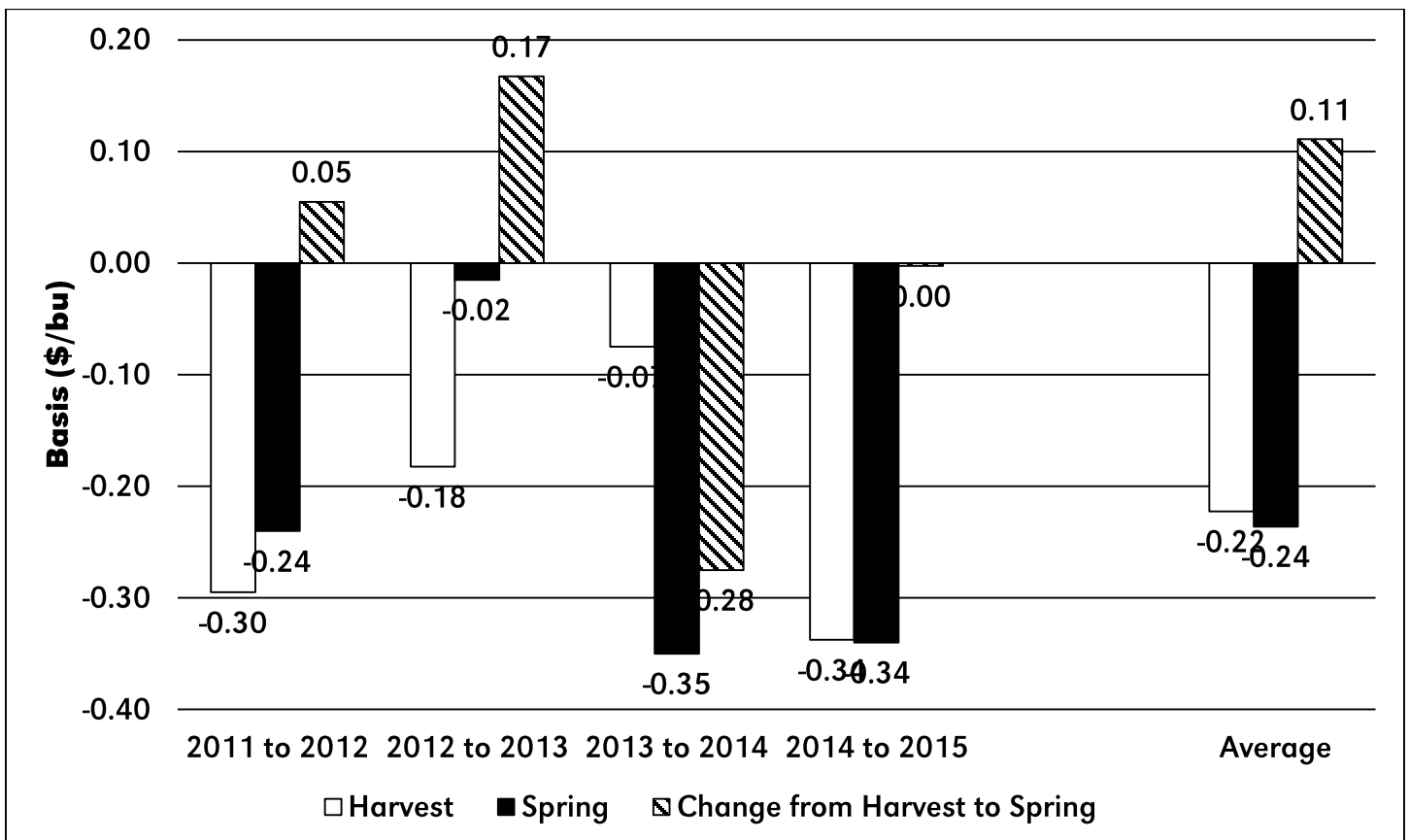

Figure 15. Gering, Neb. Change in Harvest to Spring Basis Historical Comparison, 2011-2015

Table 16. Gordon, Neb. Cash Corn Price, 2011-2015

Week	2015 Date	2011	2012	2013	2014	2015	5 year Average	5 Year Min	5 Year Max
1	1-Jan	5.28	5.86	6.54	3.72	3.21	4.92	3.21	6.54
2	8-Jan	5.65	5.55	6.65	3.64	3.11	4.92	3.11	6.65
3	15-Jan	5.72	5.50	6.90	3.78	3.03	4.99	3.03	6.90
4	22-Jan	5.65	5.81	6.90	3.77	3.09	5.04	3.09	6.90
5	29-Jan	5.79	5.96	7.05	3.81	2.98	5.12	2.98	7.05
6	5-Feb	6.20	5.92	6.74	3.85	3.23	5.19	3.23	6.74
7	12-Feb	6.36	5.91	6.58	3.84	3.17	5.17	3.17	6.58
8	19-Feb	6.09	5.93	6.67	4.01	3.26	5.19	3.26	6.67
9	26-Feb	6.50	6.07	6.75	3.92	3.17	5.28	3.17	6.75
10	5-Mar	5.96	5.88	6.66	4.26	3.22	5.20	3.22	6.66
11	12-Mar	5.62	6.21	6.94	4.15	3.22	5.23	3.22	6.94
12	19-Mar	6.18	5.96	7.13	4.04	3.11	5.28	3.11	7.13
13	26-Mar	6.14	5.57	6.73	4.18	3.29	5.18	3.29	6.73
14	2-Apr	6.80	6.14	6.11	4.20	3.25	5.30	3.25	6.80
15	9-Apr	6.75	5.92	6.32	4.21	3.17	5.27	3.17	6.75
16	16-Apr	6.58	5.76	6.29	4.15	3.19	5.19	3.19	6.58
17	23-Apr	6.44	5.71	6.18	4.19	3.14	5.13	3.14	6.44
18	30-Apr	6.24	5.85	6.53	4.19	3.07	5.18	3.07	6.53
19	7-May	5.95	5.61	6.49	4.31	3.11	5.09	3.11	6.49
20	14-May	6.74	6.01	6.52	3.99	3.18	5.29	3.18	6.74
21	21-May	7.01	5.53	6.73	3.95	3.15	5.27	3.15	7.01
22	28-May	7.22	5.30	6.73	3.87	3.07	5.24	3.07	7.22
23	4-Jun	7.41	5.78	6.87	3.76	3.17	5.40	3.17	7.41
24	11-Jun	6.57	5.89	6.74	3.70	3.06	5.19	3.06	6.74
25	18-Jun	6.36	5.75	7.02	3.80	3.06	5.20	3.06	7.02
26	25-Jun	6.24	6.38	6.76	3.77	3.24	5.28	3.24	6.76
27	2-Jul	6.11	6.88	6.79	3.49	3.71	5.40	3.49	6.88
28	9-Jul	6.95	7.05	6.82	3.34	3.84	5.60	3.34	7.05
29	16-Jul	6.85	7.82	6.87	3.27	3.79	5.72	3.27	7.82
30	23-Jul	6.93	7.52	6.02	3.16	3.52	5.43	3.16	7.52
31	30-Jul	7.05	7.60	6.22	3.17	3.22	5.45	3.17	7.60
32	6-Aug	7.13	7.84	6.03	3.19	3.19	5.48	3.19	7.84
33	13-Aug	7.08	7.62	6.06	3.24	3.13	5.43	3.13	7.62
34	20-Aug	7.33	7.72	6.17	3.24	3.20	5.53	3.20	7.72
35	27-Aug	7.09	7.80	5.96	3.32	3.18	5.47	3.18	7.80
36	3-Sep	7.03	7.84	5.36	3.06	3.25	5.31	3.06	7.84
37	10-Sep	6.54	7.37	4.61	2.99	3.23	4.95	2.99	7.37
38	17-Sep	5.91	6.94	4.09	2.96	3.27	4.63	2.96	6.94
39	24-Sep	5.78	6.66	4.12	3.06	3.28	4.58	3.06	6.66
40	1-Oct	5.41	7.07	4.05	2.98	3.36	4.57	2.98	7.07
41	8-Oct	5.76	7.28	4.05	3.00	3.32	4.68	3.00	7.28
42	15-Oct	5.89	7.16	3.98	2.82	3.21	4.61	2.82	7.16
43	22-Oct	5.95	6.97	3.97	2.90	3.24	4.61	2.90	6.97
44	29-Oct	6.00	7.06	3.85	3.04	3.31	4.65	3.04	7.06
45	5-Nov	5.95	6.96	3.77	2.96	3.29	4.59	2.96	6.96
46	12-Nov	5.64	6.78	3.83	3.11	3.17	4.51	3.11	6.78
47	19-Nov	5.47	7.19	3.82	3.10	3.19	4.55	3.10	7.19
48	3-Dec	5.46	7.13	3.85	3.09	3.25	4.56	3.09	7.13
49	10-Dec	5.23	6.82	3.85	3.17	3.25	4.46	3.17	6.82
50	17-Dec	5.62	6.58	3.81	3.30	3.28	4.52	3.28	6.58
51	24-Dec	5.83	6.56	3.77	3.21	3.16	4.51	3.16	6.56

Table 17. Gordon, Neb. Corn Basis, 2011-2015

Week	2015 Date	2011	2012	2013	2014	2015	5 year Average	5 Year Min	5 Year Max
1	1-Jan	-0.74	-0.57	-0.35	-0.49	-0.82	-0.59	-0.82	-0.35
2	8-Jan	-0.77	-0.57	-0.34	-0.48	-0.83	-0.60	-0.83	-0.34
3	15-Jan	-0.82	-0.56	-0.35	-0.50	-0.77	-0.60	-0.82	-0.35
4	22-Jan	-0.86	-0.54	-0.34	-0.52	-0.75	-0.60	-0.86	-0.34
5	29-Jan	-0.84	-0.47	-0.36	-0.53	-0.74	-0.58	-0.84	-0.36
6	5-Feb	-0.79	-0.45	-0.37	-0.58	-0.62	-0.56	-0.79	-0.37
7	12-Feb	-0.77	-0.45	-0.37	-0.57	-0.66	-0.56	-0.77	-0.37
8	19-Feb	-0.77	-0.47	-0.24	-0.55	-0.64	-0.53	-0.77	-0.24
9	26-Feb	-0.80	-0.47	-0.45	-0.56	-0.63	-0.58	-0.80	-0.45
10	5-Mar	-0.80	-0.57	-0.46	-0.60	-0.61	-0.61	-0.80	-0.46
11	12-Mar	-0.85	-0.48	-0.39	-0.69	-0.60	-0.60	-0.85	-0.39
12	19-Mar	-0.85	-0.49	-0.20	-0.75	-0.63	-0.58	-0.85	-0.20
13	26-Mar	-0.79	-0.47	-0.22	-0.74	-0.62	-0.57	-0.79	-0.22
14	2-Apr	-0.79	-0.44	-0.19	-0.80	-0.62	-0.57	-0.80	-0.19
15	9-Apr	-0.79	-0.46	-0.19	-0.80	-0.61	-0.57	-0.80	-0.19
16	16-Apr	-0.79	-0.45	-0.16	-0.80	-0.57	-0.55	-0.80	-0.16
17	23-Apr	-0.79	-0.53	-0.27	-0.82	-0.57	-0.60	-0.82	-0.27
18	30-Apr	-0.81	-0.66	-0.44	-0.84	-0.56	-0.66	-0.84	-0.44
19	7-May	-0.86	-0.65	-0.46	-0.82	-0.47	-0.65	-0.86	-0.46
20	14-May	-0.74	-0.24	0.11	-0.85	-0.43	-0.43	-0.85	0.11
21	21-May	-0.45	-0.26	0.11	-0.82	-0.50	-0.38	-0.82	0.11
22	28-May	-0.45	-0.25	0.19	-0.83	-0.47	-0.36	-0.83	0.19
23	4-Jun	-0.45	-0.16	0.24	-0.73	-0.47	-0.31	-0.73	0.24
24	11-Jun	-0.44	-0.13	0.31	-0.74	-0.51	-0.30	-0.74	0.31
25	18-Jun	-0.44	-0.12	0.29	-0.71	-0.52	-0.30	-0.71	0.29
26	25-Jun	-0.05	-0.14	0.09	-0.66	-0.53	-0.26	-0.66	0.09
27	2-Jul	-0.39	-0.80	-0.13	-0.68	-0.49	-0.50	-0.80	-0.13
28	9-Jul	-0.22	-0.66	-0.35	-0.67	-0.37	-0.45	-0.67	-0.22
29	16-Jul	0.06	-0.26	1.46	-0.53	-0.51	0.04	-0.53	1.46
30	23-Jul	0.11	-0.29	1.06	-0.46	-0.51	-0.02	-0.51	1.06
31	30-Jul	0.11	-0.34	1.35	-0.40	-0.51	0.04	-0.51	1.35
32	6-Aug	0.11	-0.34	1.30	-0.41	-0.51	0.03	-0.51	1.30
33	13-Aug	0.09	-0.36	1.25	-0.38	-0.51	0.02	-0.51	1.25
34	20-Aug	0.01	-0.37	1.30	-0.38	-0.51	0.01	-0.51	1.30
35	27-Aug	-0.20	-0.32	0.99	-0.30	-0.46	-0.06	-0.46	0.99
36	3-Sep	-0.20	-0.13	0.47	-0.30	-0.23	-0.08	-0.30	0.47
37	10-Sep	-0.47	-0.40	-0.18	-0.33	-0.39	-0.35	-0.47	-0.18
38	17-Sep	-0.59	-0.52	-0.51	-0.42	-0.53	-0.51	-0.59	-0.42
39	24-Sep	-0.55	-0.50	-0.45	-0.20	-0.54	-0.45	-0.55	-0.20
40	1-Oct	-0.65	-0.50	-0.33	-0.25	-0.53	-0.45	-0.65	-0.25
41	8-Oct	-0.62	-0.45	-0.39	-0.45	-0.59	-0.50	-0.62	-0.39
42	15-Oct	-0.61	-0.45	-0.45	-0.70	-0.55	-0.55	-0.70	-0.45
43	22-Oct	-0.57	-0.45	-0.43	-0.70	-0.54	-0.54	-0.70	-0.43
44	29-Oct	-0.54	-0.45	-0.43	-0.70	-0.49	-0.52	-0.70	-0.43
45	5-Nov	-0.51	-0.45	-0.44	-0.75	-0.46	-0.52	-0.75	-0.44
46	12-Nov	-0.51	-0.43	-0.44	-0.75	-0.45	-0.52	-0.75	-0.43
47	19-Nov	-0.48	-0.32	-0.41	-0.63	-0.45	-0.46	-0.63	-0.32
48	3-Dec	-0.44	-0.35	-0.38	-0.67	-0.45	-0.46	-0.67	-0.35
49	10-Dec	-0.56	-0.30	-0.43	-0.73	-0.52	-0.51	-0.73	-0.30
50	17-Dec	-0.56	-0.39	-0.50	-0.81	-0.46	-0.54	-0.81	-0.39
51	24-Dec	-0.55	-0.36	-0.49	-0.82	-0.49	-0.54	-0.82	-0.36

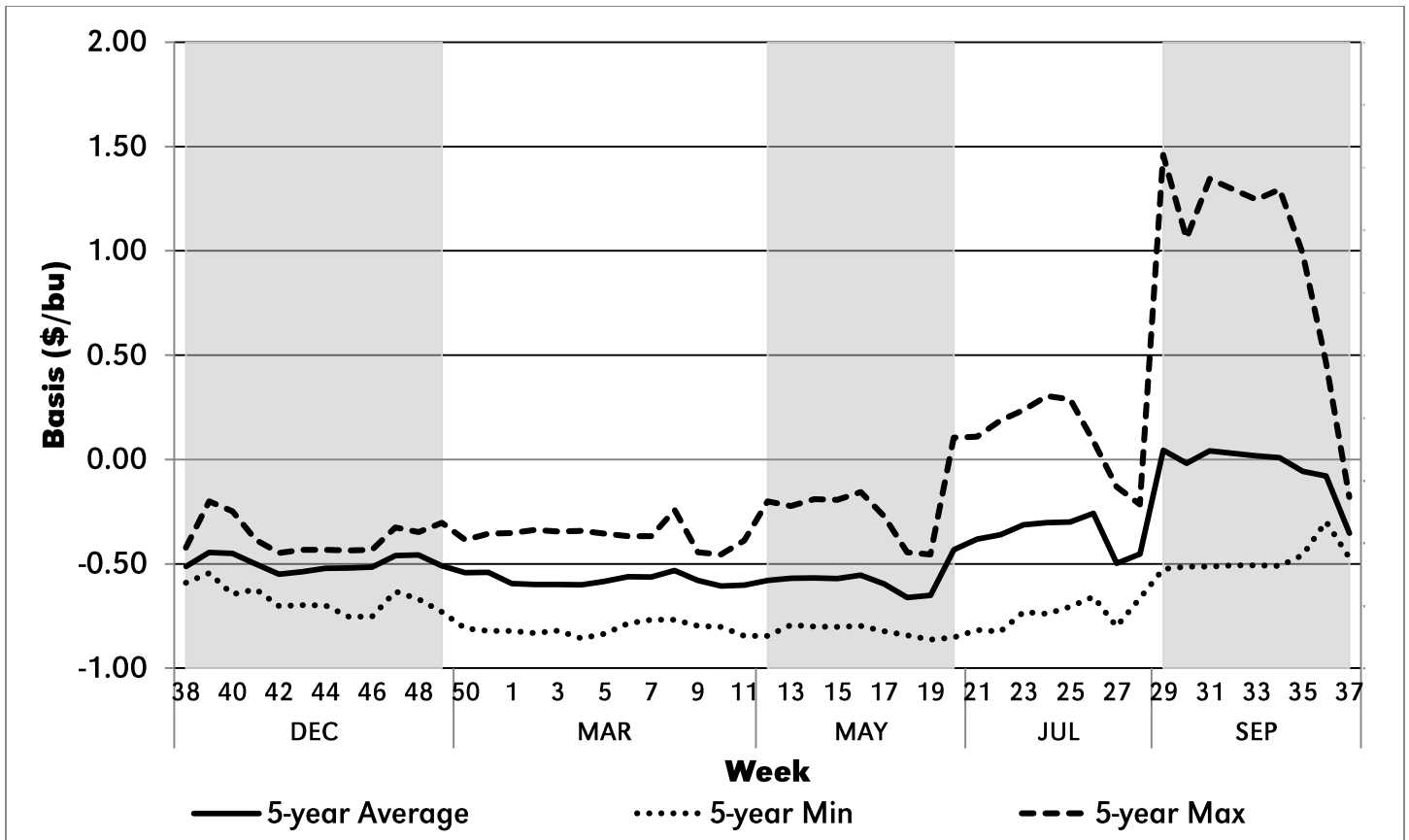

Figure 16. Gordon, Neb. Corn Basis, 2011-2015

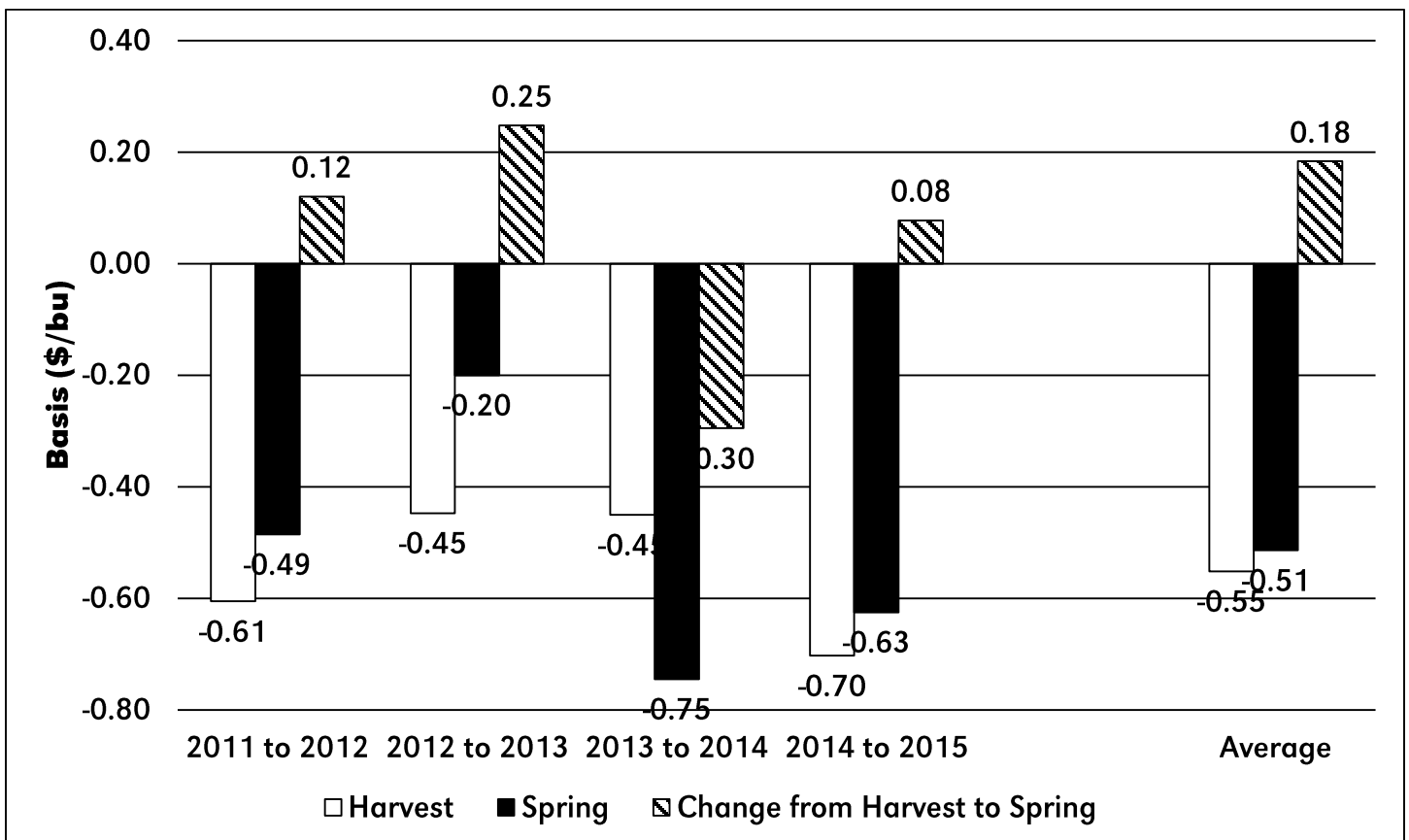

Figure 17. Gordon, Neb. Change in Harvest to Spring Basis Historical Comparison, 2011-2015

Table 18. Grand Island, Neb. Cash Corn Price, 2011-2015

Week	2015 Date	2011	2012	2013	2014	2015	5 year Average	5 Year Min	5 Year Max
1	1-Jan	5.61	6.27	6.90	3.71	3.64	5.23	3.64	6.90
2	8-Jan	6.00	5.95	7.01	3.85	3.56	5.27	3.56	7.01
3	15-Jan	6.11	5.89	7.14	4.01	3.42	5.31	3.42	7.14
4	22-Jan	6.08	6.23	7.26	4.02	3.46	5.41	3.46	7.26
5	29-Jan	6.20	6.31	7.49	4.07	3.34	5.48	3.34	7.49
6	5-Feb	6.52	6.25	7.19	4.12	3.49	5.51	3.49	7.19
7	12-Feb	6.69	6.24	7.03	4.10	3.53	5.52	3.53	7.03
8	19-Feb	6.44	6.28	7.11	4.25	3.60	5.54	3.60	7.11
9	26-Feb	6.92	6.42	7.18	4.17	3.50	5.64	3.50	7.18
10	5-Mar	6.37	6.24	7.12	4.48	3.61	5.56	3.61	7.12
11	12-Mar	6.04	6.55	7.37	4.42	3.59	5.59	3.59	7.37
12	19-Mar	6.60	6.31	7.53	4.35	3.44	5.65	3.44	7.53
13	26-Mar	6.50	5.92	7.10	4.48	3.61	5.52	3.61	7.10
14	2-Apr	7.19	6.46	6.45	4.57	3.57	5.65	3.57	7.19
15	9-Apr	7.14	6.29	6.66	4.58	3.48	5.63	3.48	7.14
16	16-Apr	7.00	6.12	6.60	4.55	3.46	5.55	3.46	7.00
17	23-Apr	6.86	6.15	6.65	4.64	3.47	5.55	3.47	6.86
18	30-Apr	6.72	6.25	7.03	4.67	3.47	5.63	3.47	7.03
19	7-May	6.47	6.04	6.90	4.79	3.43	5.53	3.43	6.90
20	14-May	7.24	6.45	6.93	4.46	3.49	5.71	3.49	7.24
21	21-May	7.22	6.02	7.13	4.42	3.46	5.65	3.46	7.22
22	28-May	7.43	5.81	6.97	4.32	3.35	5.58	3.35	7.43
23	4-Jun	7.13	6.20	7.06	4.22	3.47	5.62	3.47	7.13
24	11-Jun	6.82	6.45	6.87	4.25	3.38	5.55	3.38	6.87
25	18-Jun	6.61	6.18	7.10	4.31	3.39	5.52	3.39	7.10
26	25-Jun	6.09	6.50	6.92	4.26	3.58	5.47	3.58	6.92
27	2-Jul	6.36	7.34	6.95	3.90	3.90	5.69	3.90	7.34
28	9-Jul	7.04	7.39	6.97	3.66	3.85	5.78	3.66	7.39
29	16-Jul	7.12	8.03	6.91	3.52	3.96	5.91	3.52	8.03
30	23-Jul	7.16	7.71	5.96	3.34	3.69	5.57	3.34	7.71
31	30-Jul	7.28	7.84	5.93	3.29	3.44	5.56	3.29	7.84
32	6-Aug	7.27	8.08	5.84	3.32	3.41	5.58	3.32	8.08
33	13-Aug	7.10	7.88	5.92	3.34	3.35	5.52	3.34	7.88
34	20-Aug	7.37	8.04	5.98	3.34	3.42	5.63	3.34	8.04
35	27-Aug	7.23	8.04	6.17	3.34	3.35	5.63	3.34	8.04
36	3-Sep	7.17	7.94	5.46	3.12	3.30	5.40	3.12	7.94
37	10-Sep	6.83	7.54	4.71	3.06	3.42	5.11	3.06	7.54
38	17-Sep	6.41	7.31	4.34	3.03	3.48	4.91	3.03	7.31
39	24-Sep	5.99	7.01	4.31	2.94	3.57	4.76	2.94	7.01
40	1-Oct	5.77	7.44	4.24	2.83	3.64	4.78	2.83	7.44
41	8-Oct	6.11	7.60	4.24	2.98	3.64	4.91	2.98	7.60
42	15-Oct	6.27	7.56	4.17	3.04	3.49	4.91	3.04	7.56
43	22-Oct	6.31	7.37	4.16	3.12	3.49	4.89	3.12	7.37
44	29-Oct	6.35	7.46	4.10	3.35	3.51	4.95	3.35	7.46
45	5-Nov	6.32	7.36	4.04	3.32	3.46	4.90	3.32	7.36
46	12-Nov	6.03	7.16	4.10	3.47	3.33	4.82	3.33	7.16
47	19-Nov	5.88	7.54	4.06	3.34	3.35	4.83	3.34	7.54
48	3-Dec	5.78	7.49	4.10	3.50	3.39	4.85	3.39	7.49
49	10-Dec	5.67	7.17	4.06	3.59	3.41	4.78	3.41	7.17
50	17-Dec	6.03	6.94	4.03	3.71	3.36	4.81	3.36	6.94
51	24-Dec	6.21	6.94	3.98	3.64	3.26	4.80	3.26	6.94

Table 19. Grand Island, Neb. Corn Basis, 2011-2015

Week	2015 Date	2011	2012	2013	2014	2015	5 year Average	5 Year Min	5 Year Max
1	1-Jan	-0.41	-0.17	0.01	-0.50	-0.39	-0.29	-0.50	0.01
2	8-Jan	-0.43	-0.17	0.02	-0.27	-0.38	-0.24	-0.43	0.02
3	15-Jan	-0.43	-0.17	-0.11	-0.27	-0.38	-0.27	-0.43	-0.11
4	22-Jan	-0.43	-0.11	0.02	-0.27	-0.38	-0.23	-0.43	0.02
5	29-Jan	-0.43	-0.12	0.09	-0.27	-0.38	-0.22	-0.43	0.09
6	5-Feb	-0.47	-0.12	0.08	-0.31	-0.36	-0.24	-0.47	0.08
7	12-Feb	-0.44	-0.12	0.08	-0.31	-0.30	-0.22	-0.44	0.08
8	19-Feb	-0.42	-0.11	0.20	-0.31	-0.30	-0.19	-0.42	0.20
9	26-Feb	-0.38	-0.12	-0.02	-0.31	-0.30	-0.22	-0.38	-0.02
10	5-Mar	-0.39	-0.21	0.00	-0.38	-0.22	-0.24	-0.39	0.00
11	12-Mar	-0.43	-0.14	0.04	-0.42	-0.23	-0.24	-0.43	0.04
12	19-Mar	-0.43	-0.14	0.20	-0.44	-0.30	-0.22	-0.44	0.20
13	26-Mar	-0.43	-0.12	0.15	-0.44	-0.30	-0.23	-0.44	0.15
14	2-Apr	-0.40	-0.12	0.15	-0.43	-0.30	-0.22	-0.43	0.15
15	9-Apr	-0.40	-0.09	0.15	-0.43	-0.30	-0.21	-0.43	0.15
16	16-Apr	-0.37	-0.09	0.15	-0.40	-0.30	-0.20	-0.40	0.15
17	23-Apr	-0.37	-0.09	0.20	-0.37	-0.24	-0.18	-0.37	0.20
18	30-Apr	-0.33	-0.26	0.06	-0.36	-0.16	-0.21	-0.36	0.06
19	7-May	-0.34	-0.22	-0.04	-0.34	-0.15	-0.22	-0.34	-0.04
20	14-May	-0.24	0.20	0.52	-0.38	-0.12	-0.01	-0.38	0.52
21	21-May	-0.24	0.23	0.51	-0.35	-0.19	-0.01	-0.35	0.51
22	28-May	-0.24	0.26	0.43	-0.38	-0.19	-0.02	-0.38	0.43
23	4-Jun	-0.73	0.26	0.43	-0.27	-0.17	-0.10	-0.73	0.43
24	11-Jun	-0.19	0.44	0.44	-0.19	-0.19	0.06	-0.19	0.44
25	18-Jun	-0.19	0.32	0.37	-0.20	-0.19	0.02	-0.20	0.37
26	25-Jun	-0.20	-0.02	0.25	-0.17	-0.19	-0.07	-0.20	0.25
27	2-Jul	-0.14	-0.34	0.03	-0.27	-0.30	-0.20	-0.34	0.03
28	9-Jul	-0.13	-0.32	-0.20	-0.35	-0.36	-0.27	-0.36	-0.13
29	16-Jul	0.33	-0.05	1.50	-0.28	-0.34	0.23	-0.34	1.50
30	23-Jul	0.34	-0.10	1.00	-0.28	-0.34	0.12	-0.34	1.00
31	30-Jul	0.34	-0.10	1.06	-0.28	-0.29	0.15	-0.29	1.06
32	6-Aug	0.24	-0.10	1.11	-0.28	-0.29	0.14	-0.29	1.11
33	13-Aug	0.11	-0.10	1.11	-0.28	-0.29	0.11	-0.29	1.11
34	20-Aug	0.05	-0.05	1.11	-0.28	-0.29	0.11	-0.29	1.11
35	27-Aug	-0.06	-0.08	1.20	-0.28	-0.29	0.10	-0.29	1.20
36	3-Sep	-0.06	-0.03	0.57	-0.24	-0.18	0.01	-0.24	0.57
37	10-Sep	-0.18	-0.23	-0.08	-0.26	-0.20	-0.19	-0.26	-0.08
38	17-Sep	-0.09	-0.15	-0.26	-0.35	-0.32	-0.23	-0.35	-0.09
39	24-Sep	-0.34	-0.15	-0.26	-0.32	-0.25	-0.26	-0.34	-0.15
40	1-Oct	-0.29	-0.13	-0.14	-0.40	-0.25	-0.24	-0.40	-0.13
41	8-Oct	-0.27	-0.13	-0.19	-0.47	-0.27	-0.27	-0.47	-0.13
42	15-Oct	-0.23	-0.05	-0.26	-0.48	-0.27	-0.26	-0.48	-0.05
43	22-Oct	-0.21	-0.05	-0.24	-0.48	-0.29	-0.25	-0.48	-0.05
44	29-Oct	-0.19	-0.05	-0.18	-0.39	-0.29	-0.22	-0.39	-0.05
45	5-Nov	-0.14	-0.05	-0.17	-0.39	-0.29	-0.21	-0.39	-0.05
46	12-Nov	-0.11	-0.05	-0.17	-0.39	-0.29	-0.20	-0.39	-0.05
47	19-Nov	-0.07	0.03	-0.17	-0.39	-0.29	-0.18	-0.39	0.03
48	3-Dec	-0.13	0.01	-0.13	-0.26	-0.31	-0.16	-0.31	0.01
49	10-Dec	-0.12	0.05	-0.22	-0.31	-0.36	-0.19	-0.36	0.05
50	17-Dec	-0.15	-0.02	-0.27	-0.40	-0.38	-0.25	-0.40	-0.02
51	24-Dec	-0.17	0.03	-0.28	-0.39	-0.39	-0.24	-0.39	0.03

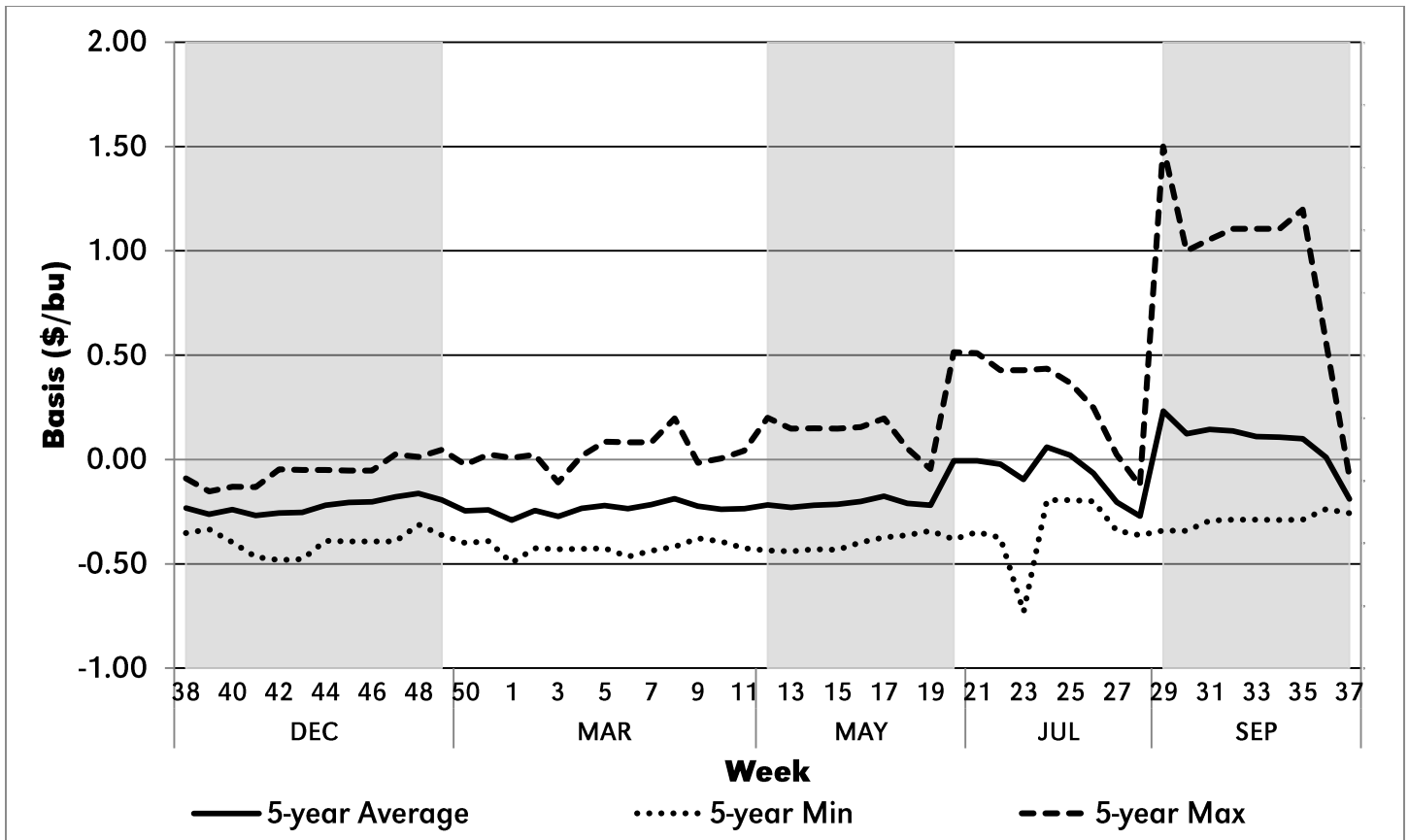

Figure 18. Grand Island, Neb. Cash Basis Price, 2011-2015

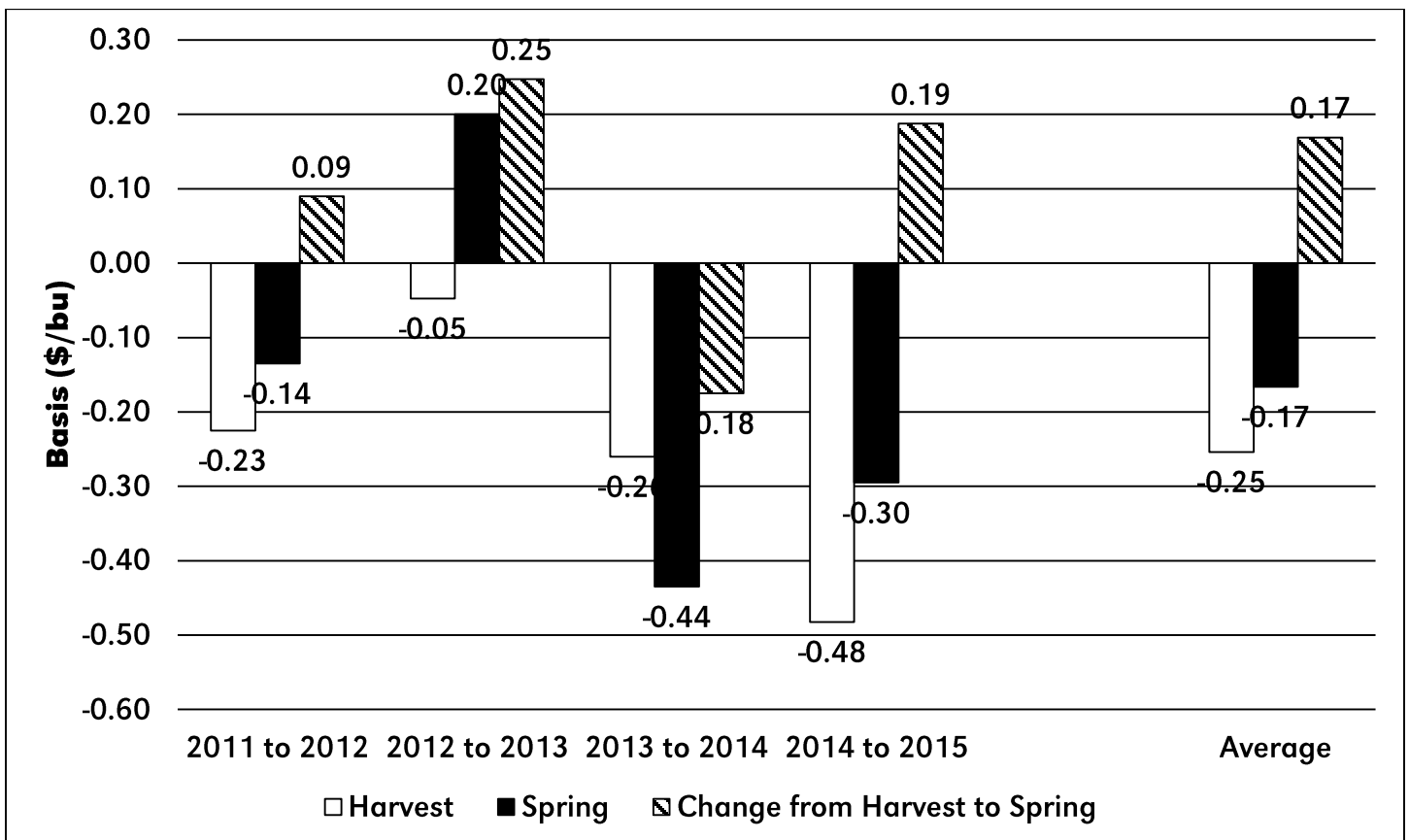

Figure 19. Grand Island, Neb. Change in Harvest to Spring Basis Historical Comparison, 2011-2015

Table 20. Hastings, Neb. Cash Corn Price, 2011-2015

Week	2015 Date	2011	2012	2013	2014	2015	5 year Average	5 Year Min	5 Year Max
1	1-Jan	5.64	6.23	6.95	3.81	3.74	5.27	3.74	6.95
2	8-Jan	5.95	5.91	7.08	3.92	3.66	5.30	3.66	7.08
3	15-Jan	6.07	5.86	7.30	4.10	3.52	5.37	3.52	7.30
4	22-Jan	6.07	6.19	7.29	4.11	3.57	5.45	3.57	7.29
5	29-Jan	6.22	6.28	7.45	4.15	3.44	5.51	3.44	7.45
6	5-Feb	6.59	6.25	7.17	4.23	3.59	5.57	3.59	7.17
7	12-Feb	6.74	6.24	7.04	4.14	3.57	5.55	3.57	7.04
8	19-Feb	6.49	6.27	7.13	4.34	3.66	5.58	3.66	7.13
9	26-Feb	6.92	6.39	7.21	4.26	3.60	5.68	3.60	7.21
10	5-Mar	6.38	6.18	7.14	4.58	3.65	5.59	3.65	7.14
11	12-Mar	6.02	6.52	7.39	4.46	3.65	5.61	3.65	7.39
12	19-Mar	6.60	6.26	7.53	4.39	3.50	5.66	3.50	7.53
13	26-Mar	6.54	5.86	7.11	4.53	3.68	5.54	3.68	7.11
14	2-Apr	7.21	6.46	6.89	4.61	3.65	5.76	3.65	7.21
15	9-Apr	7.17	6.27	6.67	4.64	3.57	5.66	3.57	7.17
16	16-Apr	7.02	6.10	6.63	4.65	3.56	5.59	3.56	7.02
17	23-Apr	6.87	6.05	6.58	4.75	3.51	5.55	3.51	6.87
18	30-Apr	6.78	6.24	7.07	4.78	3.45	5.66	3.45	7.07
19	7-May	6.51	6.04	6.97	4.90	3.50	5.58	3.50	6.97
20	14-May	7.23	6.48	6.93	4.63	3.58	5.77	3.58	7.23
21	21-May	7.26	6.01	7.14	4.59	3.55	5.71	3.55	7.26
22	28-May	7.47	5.80	7.03	4.49	3.43	5.64	3.43	7.47
23	4-Jun	7.69	6.22	6.98	4.39	3.53	5.76	3.53	7.69
24	11-Jun	6.85	6.38	6.92	4.34	3.46	5.59	3.46	6.92
25	18-Jun	6.66	6.11	7.20	4.40	3.45	5.56	3.45	7.20
26	25-Jun	6.52	6.51	6.93	4.32	3.64	5.58	3.64	6.93
27	2-Jul	6.38	7.35	7.02	3.99	3.96	5.74	3.96	7.35
28	9-Jul	7.13	7.34	7.11	3.71	4.00	5.86	3.71	7.34
29	16-Jul	7.04	8.13	7.06	3.64	4.03	5.98	3.64	8.13
30	23-Jul	7.17	7.67	6.61	3.39	3.76	5.72	3.39	7.67
31	30-Jul	7.22	7.81	6.12	3.32	3.46	5.59	3.32	7.81
32	6-Aug	7.07	8.07	6.03	3.38	3.41	5.59	3.38	8.07
33	13-Aug	7.01	7.88	6.06	3.41	3.35	5.54	3.35	7.88
34	20-Aug	7.29	8.03	6.04	3.47	3.42	5.65	3.42	8.03
35	27-Aug	7.23	8.04	6.20	3.51	3.34	5.66	3.34	8.04
36	3-Sep	7.14	7.94	5.46	3.33	3.20	5.41	3.20	7.94
37	10-Sep	6.81	7.55	5.21	3.35	3.44	5.27	3.35	7.55
38	17-Sep	6.40	7.27	4.94	3.31	3.50	5.08	3.31	7.27
39	24-Sep	6.12	7.02	4.82	3.09	3.51	4.91	3.09	7.02
40	1-Oct	5.88	7.47	4.56	2.90	3.62	4.89	2.90	7.47
41	8-Oct	6.16	7.66	4.56	3.12	3.64	5.03	3.12	7.66
42	15-Oct	6.31	7.55	4.30	3.14	3.46	4.95	3.14	7.55
43	22-Oct	6.35	7.39	4.22	3.25	3.47	4.94	3.25	7.39
44	29-Oct	6.41	7.47	4.13	3.41	3.49	4.98	3.41	7.47
45	5-Nov	6.35	7.38	4.07	3.41	3.46	4.93	3.41	7.38
46	12-Nov	6.04	7.18	4.13	3.59	3.33	4.85	3.33	7.18
47	19-Nov	5.86	7.54	4.11	3.49	3.35	4.87	3.35	7.54
48	3-Dec	5.87	7.48	4.13	3.58	3.45	4.90	3.45	7.48
49	10-Dec	5.66	7.19	4.12	3.70	3.44	4.82	3.44	7.19
50	17-Dec	5.99	6.98	4.08	3.81	3.39	4.85	3.39	6.98
51	24-Dec	6.18	6.93	4.05	3.74	3.29	4.84	3.29	6.93

Table 21. Hastings, Neb. Corn Basis, 2011-2015

Week	2015 Date	2011	2012	2013	2014	2015	5 year Average	5 Year Min	5 Year Max
1	1-Jan	-0.38	-0.20	0.06	-0.40	-0.29	-0.24	-0.40	0.06
2	8-Jan	-0.48	-0.21	0.09	-0.20	-0.28	-0.21	-0.48	0.09
3	15-Jan	-0.47	-0.20	0.05	-0.18	-0.28	-0.22	-0.47	0.05
4	22-Jan	-0.44	-0.15	0.05	-0.18	-0.27	-0.20	-0.44	0.05
5	29-Jan	-0.41	-0.15	0.04	-0.19	-0.28	-0.19	-0.41	0.04
6	5-Feb	-0.40	-0.12	0.06	-0.20	-0.26	-0.18	-0.40	0.06
7	12-Feb	-0.39	-0.12	0.09	-0.27	-0.26	-0.19	-0.39	0.09
8	19-Feb	-0.37	-0.13	0.22	-0.22	-0.24	-0.15	-0.37	0.22
9	26-Feb	-0.38	-0.15	0.01	-0.22	-0.20	-0.19	-0.38	0.01
10	5-Mar	-0.38	-0.27	0.02	-0.28	-0.18	-0.22	-0.38	0.02
11	12-Mar	-0.45	-0.17	0.06	-0.38	-0.17	-0.22	-0.45	0.06
12	19-Mar	-0.43	-0.19	0.20	-0.40	-0.24	-0.21	-0.43	0.20
13	26-Mar	-0.39	-0.18	0.16	-0.39	-0.23	-0.21	-0.39	0.16
14	2-Apr	-0.38	-0.12	0.59	-0.39	-0.22	-0.10	-0.39	0.59
15	9-Apr	-0.37	-0.11	0.16	-0.37	-0.21	-0.18	-0.37	0.16
16	16-Apr	-0.35	-0.11	0.18	-0.30	-0.20	-0.16	-0.35	0.18
17	23-Apr	-0.36	-0.19	0.13	-0.26	-0.20	-0.18	-0.36	0.13
18	30-Apr	-0.27	-0.27	0.10	-0.25	-0.18	-0.17	-0.27	0.10
19	7-May	-0.30	-0.22	0.02	-0.23	-0.08	-0.16	-0.30	0.02
20	14-May	-0.25	0.23	0.52	-0.21	-0.03	0.05	-0.25	0.52
21	21-May	-0.20	0.23	0.52	-0.18	-0.10	0.05	-0.20	0.52
22	28-May	-0.20	0.25	0.49	-0.21	-0.11	0.05	-0.21	0.49
23	4-Jun	-0.17	0.28	0.34	-0.10	-0.11	0.05	-0.17	0.34
24	11-Jun	-0.17	0.37	0.49	-0.10	-0.11	0.10	-0.17	0.49
25	18-Jun	-0.15	0.25	0.47	-0.11	-0.13	0.07	-0.15	0.47
26	25-Jun	0.23	-0.01	0.26	-0.11	-0.13	0.05	-0.13	0.26
27	2-Jul	-0.12	-0.33	0.10	-0.18	-0.24	-0.15	-0.33	0.10
28	9-Jul	-0.04	-0.37	-0.06	-0.30	-0.21	-0.19	-0.37	-0.04
29	16-Jul	0.25	0.05	1.65	-0.16	-0.27	0.31	-0.27	1.65
30	23-Jul	0.35	-0.14	1.65	-0.23	-0.27	0.27	-0.27	1.65
31	30-Jul	0.28	-0.13	1.25	-0.25	-0.27	0.18	-0.27	1.25
32	6-Aug	0.04	-0.11	1.30	-0.22	-0.29	0.15	-0.29	1.30
33	13-Aug	0.02	-0.10	1.25	-0.21	-0.29	0.13	-0.29	1.25
34	20-Aug	-0.03	-0.06	1.17	-0.15	-0.29	0.13	-0.29	1.17
35	27-Aug	-0.06	-0.08	1.23	-0.11	-0.30	0.14	-0.30	1.23
36	3-Sep	-0.09	-0.03	0.57	-0.03	-0.28	0.03	-0.28	0.57
37	10-Sep	-0.20	-0.22	0.42	0.03	-0.18	-0.03	-0.22	0.42
38	17-Sep	-0.10	-0.19	0.35	-0.07	-0.30	-0.06	-0.30	0.35
39	24-Sep	-0.21	-0.14	0.25	-0.17	-0.31	-0.11	-0.31	0.25
40	1-Oct	-0.18	-0.10	0.18	-0.33	-0.27	-0.14	-0.33	0.18
41	8-Oct	-0.22	-0.07	0.13	-0.33	-0.27	-0.15	-0.33	0.13
42	15-Oct	-0.19	-0.06	-0.13	-0.38	-0.30	-0.21	-0.38	-0.06
43	22-Oct	-0.17	-0.03	-0.19	-0.35	-0.31	-0.21	-0.35	-0.03
44	29-Oct	-0.13	-0.04	-0.15	-0.33	-0.31	-0.19	-0.33	-0.04
45	5-Nov	-0.11	-0.03	-0.14	-0.30	-0.29	-0.17	-0.30	-0.03
46	12-Nov	-0.11	-0.03	-0.14	-0.27	-0.29	-0.17	-0.29	-0.03
47	19-Nov	-0.09	0.03	-0.12	-0.24	-0.29	-0.14	-0.29	0.03
48	3-Dec	-0.03	0.00	-0.10	-0.18	-0.25	-0.11	-0.25	0.00
49	10-Dec	-0.13	0.07	-0.16	-0.20	-0.33	-0.15	-0.33	0.07
50	17-Dec	-0.19	0.02	-0.23	-0.30	-0.35	-0.21	-0.35	0.02
51	24-Dec	-0.20	0.01	-0.21	-0.29	-0.36	-0.21	-0.36	0.01

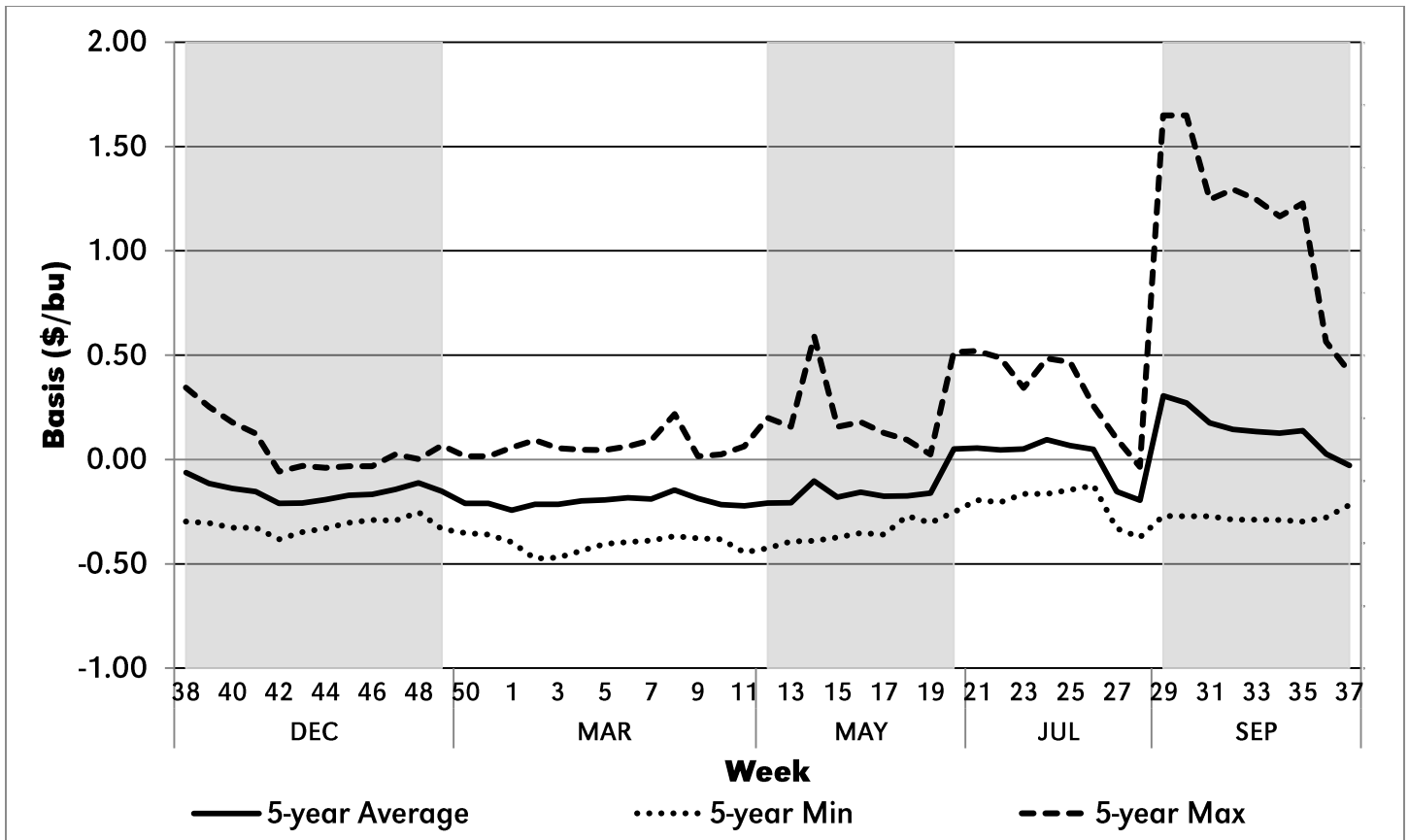

Figure 20. Hastings, Neb. Corn Basis, 2011-2015

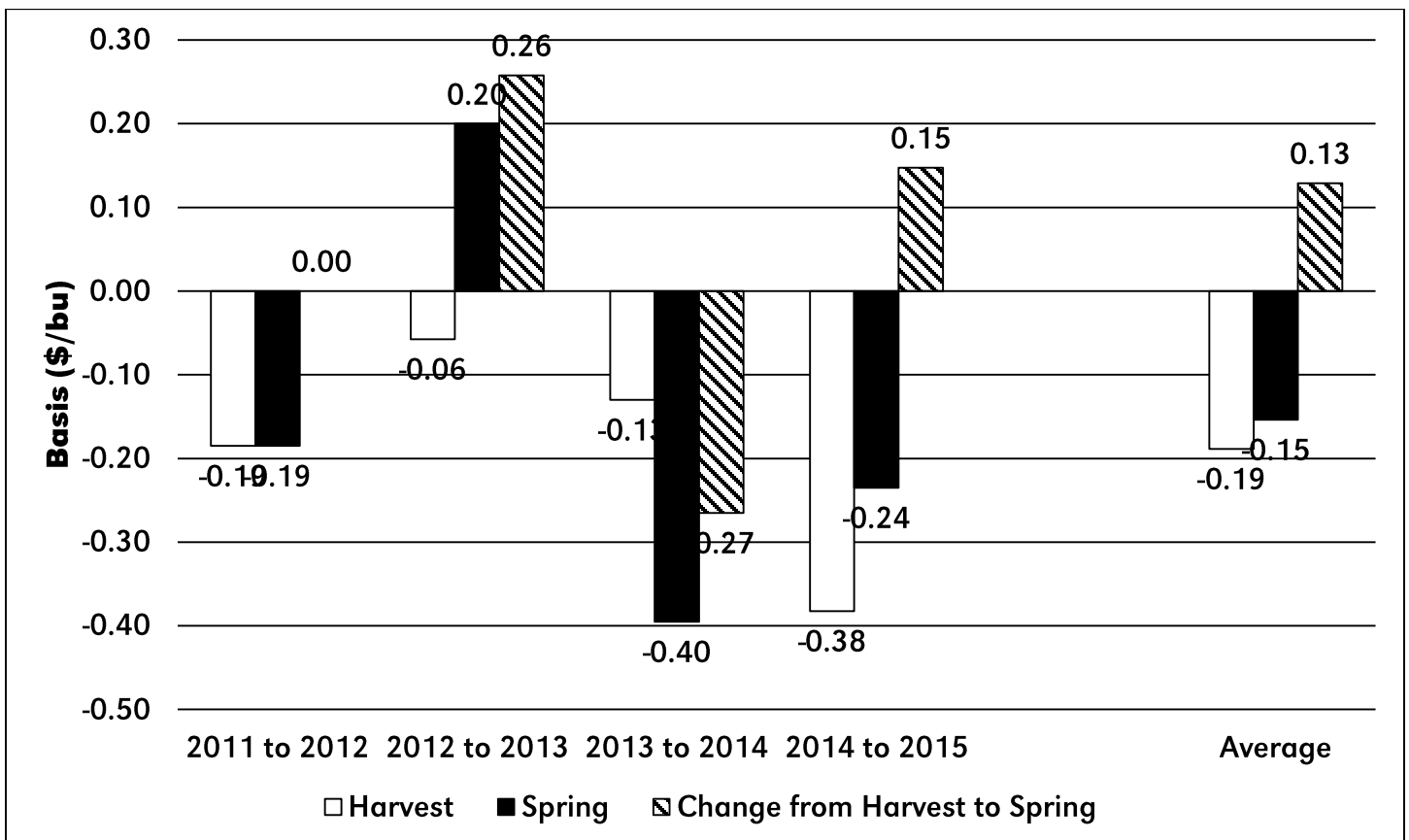

Figure 21. Hastings, Neb. Change in Harvest to Spring Basis Historical Comparison, 2011-2015

Table 22. Hay Springs, Neb. Cash Corn Price, 2011-2015

Week	2015 Date	2011	2012	2013	2014	2015	5 year Average	5 Year Min	5 Year Max
1	1-Jan	5.37	5.97	6.60	3.82	3.30	5.01	3.30	6.60
2	8-Jan	5.74	5.66	6.71	3.74	3.20	5.01	3.20	6.71
3	15-Jan	5.81	5.61	6.96	3.88	3.12	5.08	3.12	6.96
4	22-Jan	5.75	5.92	6.96	3.87	3.18	5.14	3.18	6.96
5	29-Jan	5.89	6.07	7.11	3.91	3.07	5.21	3.07	7.11
6	5-Feb	6.30	6.03	6.80	3.95	3.14	5.24	3.14	6.80
7	12-Feb	6.46	6.02	6.64	3.94	3.28	5.27	3.28	6.64
8	19-Feb	6.19	6.04	6.75	4.11	3.37	5.29	3.37	6.75
9	26-Feb	6.60	6.18	6.85	4.02	3.28	5.39	3.28	6.85
10	5-Mar	6.06	5.99	6.76	4.36	3.31	5.30	3.31	6.76
11	12-Mar	5.72	6.32	7.04	4.25	3.31	5.33	3.31	7.04
12	19-Mar	6.28	6.07	7.23	4.14	3.20	5.38	3.20	7.23
13	26-Mar	6.24	5.68	6.83	4.28	3.38	5.28	3.38	6.83
14	2-Apr	6.90	6.25	6.21	4.30	3.34	5.40	3.34	6.90
15	9-Apr	6.85	6.03	6.42	4.31	3.26	5.37	3.26	6.85
16	16-Apr	6.68	5.87	6.38	4.25	3.28	5.29	3.28	6.68
17	23-Apr	6.54	5.82	6.27	4.29	3.21	5.23	3.21	6.54
18	30-Apr	6.34	5.96	6.62	4.29	3.15	5.27	3.15	6.62
19	7-May	6.05	5.72	6.58	4.41	3.19	5.19	3.19	6.58
20	14-May	6.84	6.12	6.61	4.09	3.26	5.38	3.26	6.84
21	21-May	7.11	5.64	6.82	4.05	3.23	5.37	3.23	7.11
22	28-May	7.32	5.41	6.82	3.97	3.15	5.33	3.15	7.32
23	4-Jun	7.51	5.89	6.96	3.86	3.25	5.49	3.25	7.51
24	11-Jun	6.67	6.00	6.83	3.80	3.14	5.29	3.14	6.83
25	18-Jun	6.46	5.86	7.11	3.90	3.14	5.29	3.14	7.11
26	25-Jun	6.34	6.49	6.85	3.87	3.32	5.37	3.32	6.85
27	2-Jul	6.21	6.99	6.88	3.59	3.80	5.49	3.59	6.99
28	9-Jul	7.04	7.16	6.91	3.44	3.75	5.66	3.44	7.16
29	16-Jul	6.94	7.93	6.96	3.37	3.88	5.82	3.37	7.93
30	23-Jul	7.02	7.63	6.11	3.26	3.61	5.53	3.26	7.63
31	30-Jul	7.14	7.71	6.32	3.27	3.31	5.55	3.27	7.71
32	6-Aug	7.22	7.95	6.13	3.29	3.28	5.57	3.28	7.95
33	13-Aug	7.17	7.73	6.16	3.34	3.22	5.52	3.22	7.73
34	20-Aug	7.42	7.83	6.27	3.34	3.29	5.63	3.29	7.83
35	27-Aug	7.18	7.91	6.06	3.42	3.27	5.57	3.27	7.91
36	3-Sep	7.12	7.93	5.46	3.16	3.14	5.36	3.14	7.93
37	10-Sep	6.63	7.45	4.71	3.09	3.32	5.04	3.09	7.45
38	17-Sep	6.00	7.00	4.19	3.06	3.36	4.72	3.06	7.00
39	24-Sep	5.87	6.72	4.22	3.16	3.37	4.67	3.16	6.72
40	1-Oct	5.51	7.13	4.15	3.08	3.45	4.66	3.08	7.13
41	8-Oct	5.86	7.34	4.15	3.10	3.41	4.77	3.10	7.34
42	15-Oct	5.99	7.22	4.07	2.92	3.30	4.70	2.92	7.22
43	22-Oct	6.05	7.03	4.06	3.00	3.33	4.69	3.00	7.03
44	29-Oct	6.10	7.12	3.94	3.14	3.40	4.74	3.14	7.12
45	5-Nov	6.04	7.02	3.88	3.07	3.39	4.68	3.07	7.02
46	12-Nov	5.75	6.84	3.92	3.20	3.27	4.60	3.20	6.84
47	19-Nov	5.55	7.25	3.91	3.19	3.29	4.64	3.19	7.25
48	3-Dec	5.54	7.19	3.95	3.18	3.33	4.64	3.18	7.19
49	10-Dec	5.31	6.88	3.95	3.26	3.33	4.55	3.26	6.88
50	17-Dec	5.71	6.64	3.91	3.39	3.19	4.57	3.19	6.64
51	24-Dec	5.92	6.62	3.87	3.30	3.15	4.57	3.15	6.62

Table 23. Hay Springs, Neb. Corn Basis, 2011-2015

Week	2015 Date	2011	2012	2013	2014	2015	5 year Average	5 Year Min	5 Year Max
1	1-Jan	-0.65	-0.47	-0.29	-0.39	-0.73	-0.50	-0.73	-0.29
2	8-Jan	-0.69	-0.46	-0.28	-0.38	-0.74	-0.51	-0.74	-0.28
3	15-Jan	-0.73	-0.45	-0.29	-0.40	-0.68	-0.51	-0.73	-0.29
4	22-Jan	-0.76	-0.43	-0.28	-0.42	-0.66	-0.51	-0.76	-0.28
5	29-Jan	-0.74	-0.36	-0.30	-0.43	-0.65	-0.49	-0.74	-0.30
6	5-Feb	-0.69	-0.34	-0.31	-0.48	-0.71	-0.51	-0.71	-0.31
7	12-Feb	-0.67	-0.34	-0.31	-0.47	-0.55	-0.47	-0.67	-0.31
8	19-Feb	-0.67	-0.36	-0.16	-0.45	-0.53	-0.43	-0.67	-0.16
9	26-Feb	-0.70	-0.36	-0.35	-0.46	-0.52	-0.48	-0.70	-0.35
10	5-Mar	-0.70	-0.46	-0.36	-0.50	-0.52	-0.51	-0.70	-0.36
11	12-Mar	-0.75	-0.37	-0.29	-0.59	-0.51	-0.50	-0.75	-0.29
12	19-Mar	-0.75	-0.38	-0.10	-0.65	-0.54	-0.48	-0.75	-0.10
13	26-Mar	-0.69	-0.36	-0.12	-0.64	-0.53	-0.47	-0.69	-0.12
14	2-Apr	-0.69	-0.33	-0.09	-0.70	-0.53	-0.47	-0.70	-0.09
15	9-Apr	-0.69	-0.35	-0.09	-0.70	-0.52	-0.47	-0.70	-0.09
16	16-Apr	-0.69	-0.34	-0.07	-0.70	-0.48	-0.46	-0.70	-0.07
17	23-Apr	-0.69	-0.42	-0.18	-0.72	-0.50	-0.50	-0.72	-0.18
18	30-Apr	-0.71	-0.55	-0.36	-0.74	-0.48	-0.57	-0.74	-0.36
19	7-May	-0.76	-0.54	-0.37	-0.72	-0.39	-0.55	-0.76	-0.37
20	14-May	-0.64	-0.13	0.20	-0.75	-0.35	-0.34	-0.75	0.20
21	21-May	-0.35	-0.15	0.20	-0.72	-0.42	-0.29	-0.72	0.20
22	28-May	-0.35	-0.14	0.28	-0.73	-0.39	-0.26	-0.73	0.28
23	4-Jun	-0.35	-0.05	0.33	-0.63	-0.39	-0.22	-0.63	0.33
24	11-Jun	-0.35	-0.01	0.40	-0.64	-0.43	-0.21	-0.64	0.40
25	18-Jun	-0.35	0.00	0.38	-0.61	-0.44	-0.20	-0.61	0.38
26	25-Jun	0.04	-0.03	0.18	-0.56	-0.45	-0.16	-0.56	0.18
27	2-Jul	-0.29	-0.69	-0.04	-0.58	-0.40	-0.40	-0.69	-0.04
28	9-Jul	-0.13	-0.55	-0.26	-0.57	-0.46	-0.39	-0.57	-0.13
29	16-Jul	0.15	-0.15	1.55	-0.43	-0.42	0.14	-0.43	1.55
30	23-Jul	0.20	-0.18	1.15	-0.36	-0.42	0.08	-0.42	1.15
31	30-Jul	0.20	-0.23	1.45	-0.30	-0.42	0.14	-0.42	1.45
32	6-Aug	0.19	-0.23	1.40	-0.31	-0.42	0.13	-0.42	1.40
33	13-Aug	0.18	-0.25	1.35	-0.28	-0.42	0.12	-0.42	1.35
34	20-Aug	0.10	-0.26	1.40	-0.28	-0.42	0.11	-0.42	1.40
35	27-Aug	-0.11	-0.21	1.09	-0.20	-0.37	0.04	-0.37	1.09
36	3-Sep	-0.11	-0.04	0.57	-0.20	-0.34	-0.02	-0.34	0.57
37	10-Sep	-0.38	-0.32	-0.08	-0.23	-0.30	-0.26	-0.38	-0.08
38	17-Sep	-0.50	-0.46	-0.40	-0.32	-0.44	-0.43	-0.50	-0.32
39	24-Sep	-0.46	-0.44	-0.35	-0.10	-0.45	-0.36	-0.46	-0.10
40	1-Oct	-0.55	-0.44	-0.24	-0.15	-0.44	-0.36	-0.55	-0.15
41	8-Oct	-0.52	-0.39	-0.29	-0.35	-0.50	-0.41	-0.52	-0.29
42	15-Oct	-0.51	-0.39	-0.36	-0.60	-0.46	-0.46	-0.60	-0.36
43	22-Oct	-0.47	-0.39	-0.34	-0.60	-0.45	-0.45	-0.60	-0.34
44	29-Oct	-0.44	-0.39	-0.34	-0.60	-0.40	-0.43	-0.60	-0.34
45	5-Nov	-0.42	-0.39	-0.33	-0.64	-0.36	-0.43	-0.64	-0.33
46	12-Nov	-0.40	-0.37	-0.35	-0.66	-0.35	-0.43	-0.66	-0.35
47	19-Nov	-0.40	-0.27	-0.32	-0.54	-0.35	-0.38	-0.54	-0.27
48	3-Dec	-0.36	-0.29	-0.28	-0.58	-0.37	-0.38	-0.58	-0.28
49	10-Dec	-0.48	-0.24	-0.33	-0.64	-0.44	-0.43	-0.64	-0.24
50	17-Dec	-0.47	-0.33	-0.40	-0.72	-0.55	-0.49	-0.72	-0.33
51	24-Dec	-0.46	-0.30	-0.39	-0.73	-0.50	-0.48	-0.73	-0.30

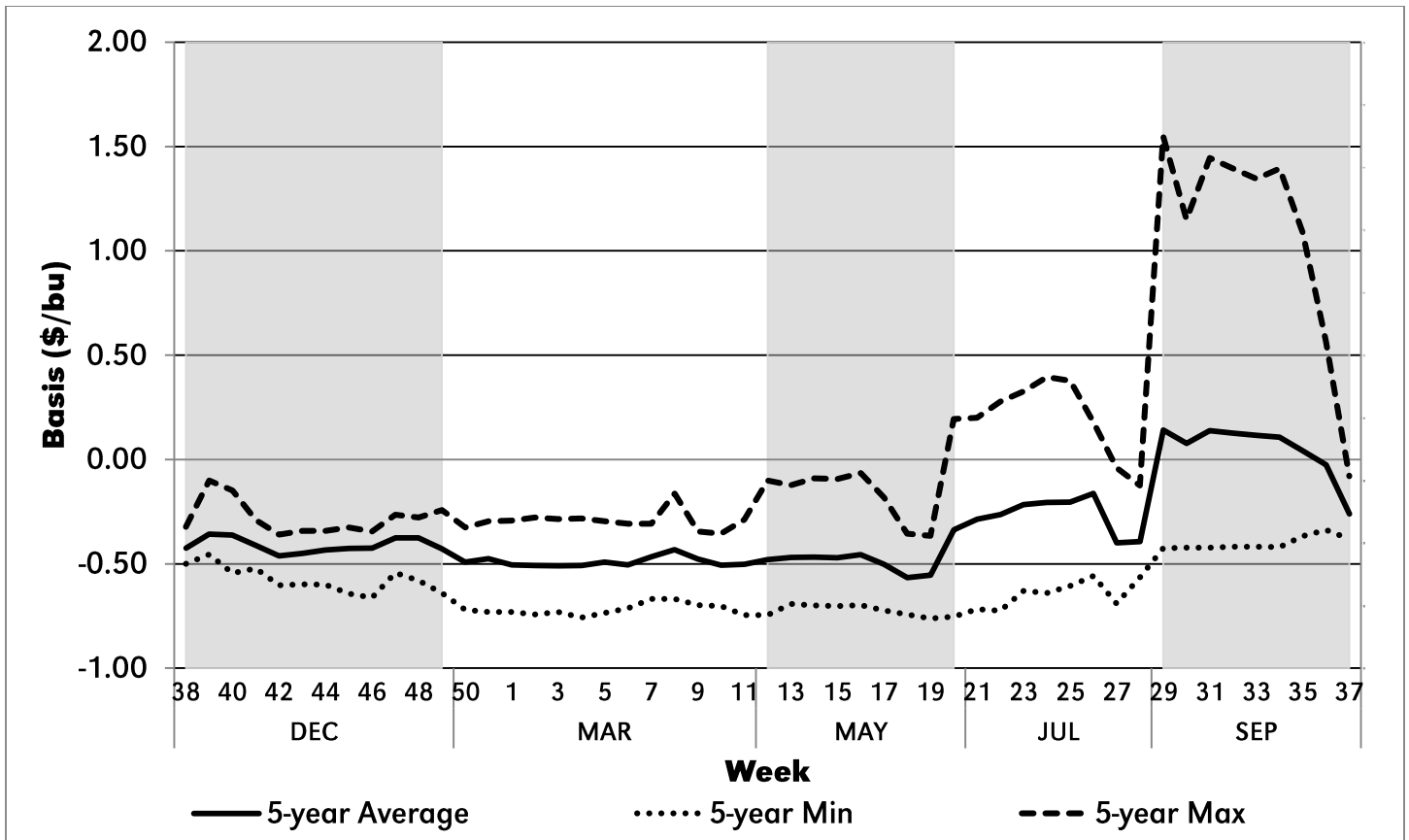

Figure 22. Hay Springs, Neb. Corn Basis, 2011-2015

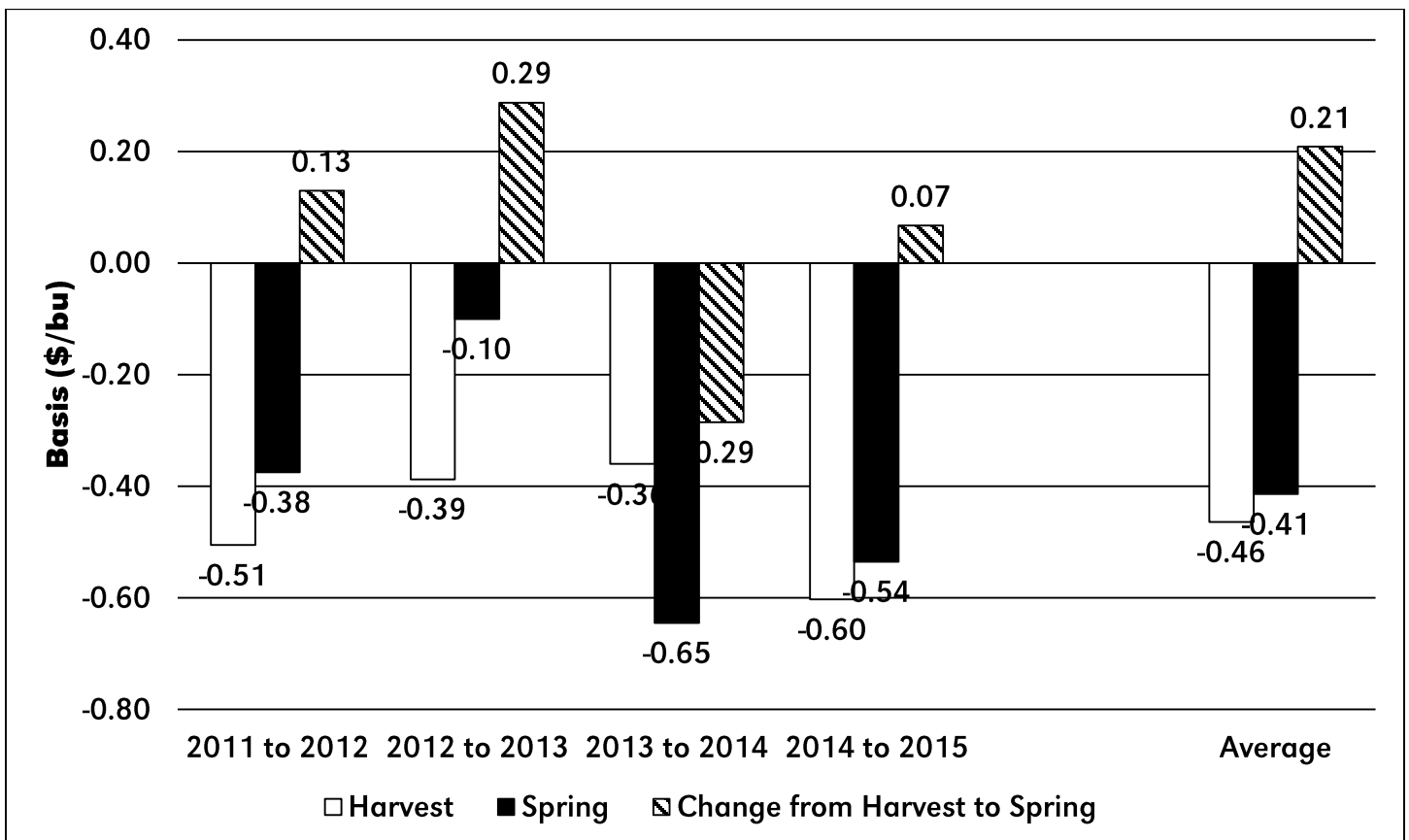

Figure 23. Hay Springs, Neb. Change in Harvest to Spring Basis Historical Comparison, 2011-2015

Table 24. Hemingford, Neb. Cash Corn Price, 2011-2015

Week	2015 Date	2011	2012	2013	2014	2015	5 year Average	5 Year Min	5 Year Max
1	1-Jan	5.50	6.11	6.74	3.92	3.47	5.15	3.47	6.74
2	8-Jan	5.87	5.80	6.85	3.84	3.37	5.15	3.37	6.85
3	15-Jan	5.94	5.75	7.10	3.98	3.29	5.21	3.29	7.10
4	22-Jan	5.89	6.06	7.10	3.97	3.35	5.27	3.35	7.10
5	29-Jan	6.03	6.21	7.25	4.01	3.24	5.35	3.24	7.25
6	5-Feb	6.44	6.17	6.94	4.05	3.40	5.40	3.40	6.94
7	12-Feb	6.60	6.16	6.78	4.04	3.43	5.40	3.43	6.78
8	19-Feb	6.33	6.18	6.87	4.21	3.52	5.42	3.52	6.87
9	26-Feb	6.74	6.32	6.95	4.12	3.43	5.51	3.43	6.95
10	5-Mar	6.20	6.13	6.86	4.46	3.46	5.42	3.46	6.86
11	12-Mar	5.86	6.46	7.14	4.35	3.46	5.45	3.46	7.14
12	19-Mar	6.42	6.21	7.33	4.24	3.35	5.51	3.35	7.33
13	26-Mar	6.38	5.82	6.93	4.38	3.53	5.41	3.53	6.93
14	2-Apr	7.04	6.39	6.31	4.40	3.49	5.53	3.49	7.04
15	9-Apr	6.99	6.17	6.52	4.41	3.41	5.50	3.41	6.99
16	16-Apr	6.82	6.01	6.48	4.35	3.43	5.42	3.43	6.82
17	23-Apr	6.68	5.96	6.37	4.39	3.36	5.35	3.36	6.68
18	30-Apr	6.48	6.11	6.72	4.39	3.27	5.39	3.27	6.72
19	7-May	6.19	5.87	6.68	4.51	3.31	5.31	3.31	6.68
20	14-May	6.98	6.27	6.71	4.19	3.38	5.51	3.38	6.98
21	21-May	7.25	5.79	6.92	4.15	3.35	5.49	3.35	7.25
22	28-May	7.46	5.56	6.92	4.07	3.27	5.46	3.27	7.46
23	4-Jun	7.65	6.04	7.06	3.96	3.37	5.62	3.37	7.65
24	11-Jun	6.81	6.15	6.93	3.90	3.26	5.41	3.26	6.93
25	18-Jun	6.60	6.01	7.21	4.00	3.26	5.42	3.26	7.21
26	25-Jun	6.48	6.64	6.95	3.97	3.44	5.50	3.44	6.95
27	2-Jul	6.35	7.14	6.98	3.69	3.90	5.61	3.69	7.14
28	9-Jul	7.14	7.31	7.01	3.54	3.94	5.79	3.54	7.31
29	16-Jul	7.04	8.08	7.06	3.47	3.98	5.93	3.47	8.08
30	23-Jul	7.12	7.78	6.21	3.36	3.71	5.64	3.36	7.78
31	30-Jul	7.24	7.86	6.42	3.37	3.41	5.66	3.37	7.86
32	6-Aug	7.32	8.10	6.23	3.39	3.38	5.68	3.38	8.10
33	13-Aug	7.27	7.88	6.26	3.44	3.32	5.63	3.32	7.88
34	20-Aug	7.52	7.98	6.37	3.44	3.39	5.74	3.39	7.98
35	27-Aug	7.28	8.06	6.16	3.52	3.37	5.68	3.37	8.06
36	3-Sep	7.22	8.08	5.56	3.26	3.24	5.47	3.24	8.08
37	10-Sep	6.73	7.59	4.81	3.19	3.42	5.15	3.19	7.59
38	17-Sep	6.10	7.14	4.29	3.16	3.46	4.83	3.16	7.14
39	24-Sep	5.97	6.86	4.32	3.26	3.47	4.78	3.26	6.86
40	1-Oct	5.65	7.27	4.25	3.18	3.55	4.78	3.18	7.27
41	8-Oct	6.00	7.48	4.25	3.20	3.51	4.89	3.20	7.48
42	15-Oct	6.13	7.36	4.17	3.02	3.40	4.82	3.02	7.36
43	22-Oct	6.17	7.17	4.16	3.10	3.43	4.81	3.10	7.17
44	29-Oct	6.21	7.26	4.04	3.24	3.50	4.85	3.24	7.26
45	5-Nov	6.15	7.16	3.96	3.21	3.44	4.78	3.21	7.16
46	12-Nov	5.86	6.98	4.02	3.37	3.32	4.71	3.32	6.98
47	19-Nov	5.69	7.39	4.01	3.36	3.34	4.76	3.34	7.39
48	3-Dec	5.68	7.33	4.05	3.35	3.40	4.76	3.35	7.33
49	10-Dec	5.45	7.02	4.05	3.43	3.42	4.67	3.42	7.02
50	17-Dec	5.85	6.78	4.01	3.56	3.37	4.71	3.37	6.78
51	24-Dec	6.06	6.76	3.97	3.47	3.26	4.70	3.26	6.76

Table 25. Hemingford, Neb. Corn Basis, 2011-2015

Week	2015 Date	2011	2012	2013	2014	2015	5 year Average	5 Year Min	5 Year Max
1	1-Jan	-0.52	-0.32	-0.15	-0.29	-0.56	-0.37	-0.56	-0.15
2	8-Jan	-0.56	-0.32	-0.14	-0.28	-0.57	-0.37	-0.57	-0.14
3	15-Jan	-0.60	-0.31	-0.15	-0.30	-0.51	-0.37	-0.60	-0.15
4	22-Jan	-0.62	-0.29	-0.14	-0.32	-0.49	-0.37	-0.62	-0.14
5	29-Jan	-0.60	-0.22	-0.16	-0.33	-0.48	-0.35	-0.60	-0.16
6	5-Feb	-0.55	-0.20	-0.17	-0.38	-0.45	-0.35	-0.55	-0.17
7	12-Feb	-0.53	-0.20	-0.17	-0.37	-0.40	-0.33	-0.53	-0.17
8	19-Feb	-0.53	-0.22	-0.04	-0.35	-0.38	-0.30	-0.53	-0.04
9	26-Feb	-0.56	-0.22	-0.25	-0.36	-0.37	-0.35	-0.56	-0.22
10	5-Mar	-0.56	-0.32	-0.26	-0.40	-0.37	-0.38	-0.56	-0.26
11	12-Mar	-0.61	-0.23	-0.19	-0.49	-0.36	-0.38	-0.61	-0.19
12	19-Mar	-0.61	-0.24	0.00	-0.55	-0.39	-0.35	-0.61	0.00
13	26-Mar	-0.55	-0.22	-0.02	-0.54	-0.38	-0.34	-0.55	-0.02
14	2-Apr	-0.55	-0.19	0.01	-0.60	-0.38	-0.34	-0.60	0.01
15	9-Apr	-0.55	-0.21	0.01	-0.60	-0.37	-0.34	-0.60	0.01
16	16-Apr	-0.55	-0.20	0.04	-0.60	-0.33	-0.33	-0.60	0.04
17	23-Apr	-0.55	-0.28	-0.08	-0.62	-0.35	-0.38	-0.62	-0.08
18	30-Apr	-0.57	-0.40	-0.26	-0.64	-0.36	-0.44	-0.64	-0.26
19	7-May	-0.62	-0.39	-0.27	-0.62	-0.27	-0.43	-0.62	-0.27
20	14-May	-0.50	0.02	0.30	-0.65	-0.23	-0.21	-0.65	0.30
21	21-May	-0.21	0.00	0.30	-0.62	-0.30	-0.16	-0.62	0.30
22	28-May	-0.21	0.01	0.38	-0.63	-0.27	-0.14	-0.63	0.38
23	4-Jun	-0.21	0.10	0.43	-0.53	-0.27	-0.09	-0.53	0.43
24	11-Jun	-0.21	0.14	0.50	-0.54	-0.31	-0.08	-0.54	0.50
25	18-Jun	-0.21	0.15	0.48	-0.51	-0.32	-0.08	-0.51	0.48
26	25-Jun	0.19	0.12	0.28	-0.46	-0.33	-0.04	-0.46	0.28
27	2-Jul	-0.15	-0.54	0.06	-0.48	-0.30	-0.28	-0.54	0.06
28	9-Jul	-0.03	-0.40	-0.16	-0.47	-0.27	-0.26	-0.47	-0.03
29	16-Jul	0.25	0.00	1.65	-0.33	-0.32	0.25	-0.33	1.65
30	23-Jul	0.30	-0.03	1.25	-0.26	-0.32	0.19	-0.32	1.25
31	30-Jul	0.30	-0.08	1.55	-0.20	-0.32	0.25	-0.32	1.55
32	6-Aug	0.30	-0.08	1.50	-0.21	-0.32	0.24	-0.32	1.50
33	13-Aug	0.28	-0.10	1.45	-0.18	-0.32	0.23	-0.32	1.45
34	20-Aug	0.20	-0.11	1.50	-0.18	-0.32	0.22	-0.32	1.50
35	27-Aug	-0.01	-0.05	1.19	-0.10	-0.27	0.15	-0.27	1.19
36	3-Sep	-0.01	0.11	0.67	-0.10	-0.24	0.09	-0.24	0.67
37	10-Sep	-0.28	-0.18	0.02	-0.13	-0.20	-0.15	-0.28	0.02
38	17-Sep	-0.40	-0.32	-0.31	-0.22	-0.34	-0.32	-0.40	-0.22
39	24-Sep	-0.36	-0.30	-0.25	0.00	-0.35	-0.25	-0.36	0.00
40	1-Oct	-0.40	-0.30	-0.14	-0.05	-0.34	-0.25	-0.40	-0.05
41	8-Oct	-0.38	-0.25	-0.19	-0.25	-0.40	-0.30	-0.40	-0.19
42	15-Oct	-0.37	-0.25	-0.26	-0.50	-0.36	-0.35	-0.50	-0.25
43	22-Oct	-0.35	-0.25	-0.24	-0.50	-0.35	-0.34	-0.50	-0.24
44	29-Oct	-0.33	-0.25	-0.24	-0.50	-0.30	-0.32	-0.50	-0.24
45	5-Nov	-0.31	-0.25	-0.25	-0.50	-0.31	-0.32	-0.50	-0.25
46	12-Nov	-0.28	-0.23	-0.25	-0.49	-0.30	-0.31	-0.49	-0.23
47	19-Nov	-0.26	-0.13	-0.22	-0.37	-0.30	-0.26	-0.37	-0.13
48	3-Dec	-0.22	-0.15	-0.18	-0.41	-0.30	-0.25	-0.41	-0.15
49	10-Dec	-0.34	-0.10	-0.23	-0.47	-0.35	-0.30	-0.47	-0.10
50	17-Dec	-0.33	-0.19	-0.30	-0.55	-0.37	-0.35	-0.55	-0.19
51	24-Dec	-0.32	-0.16	-0.29	-0.56	-0.39	-0.34	-0.56	-0.16

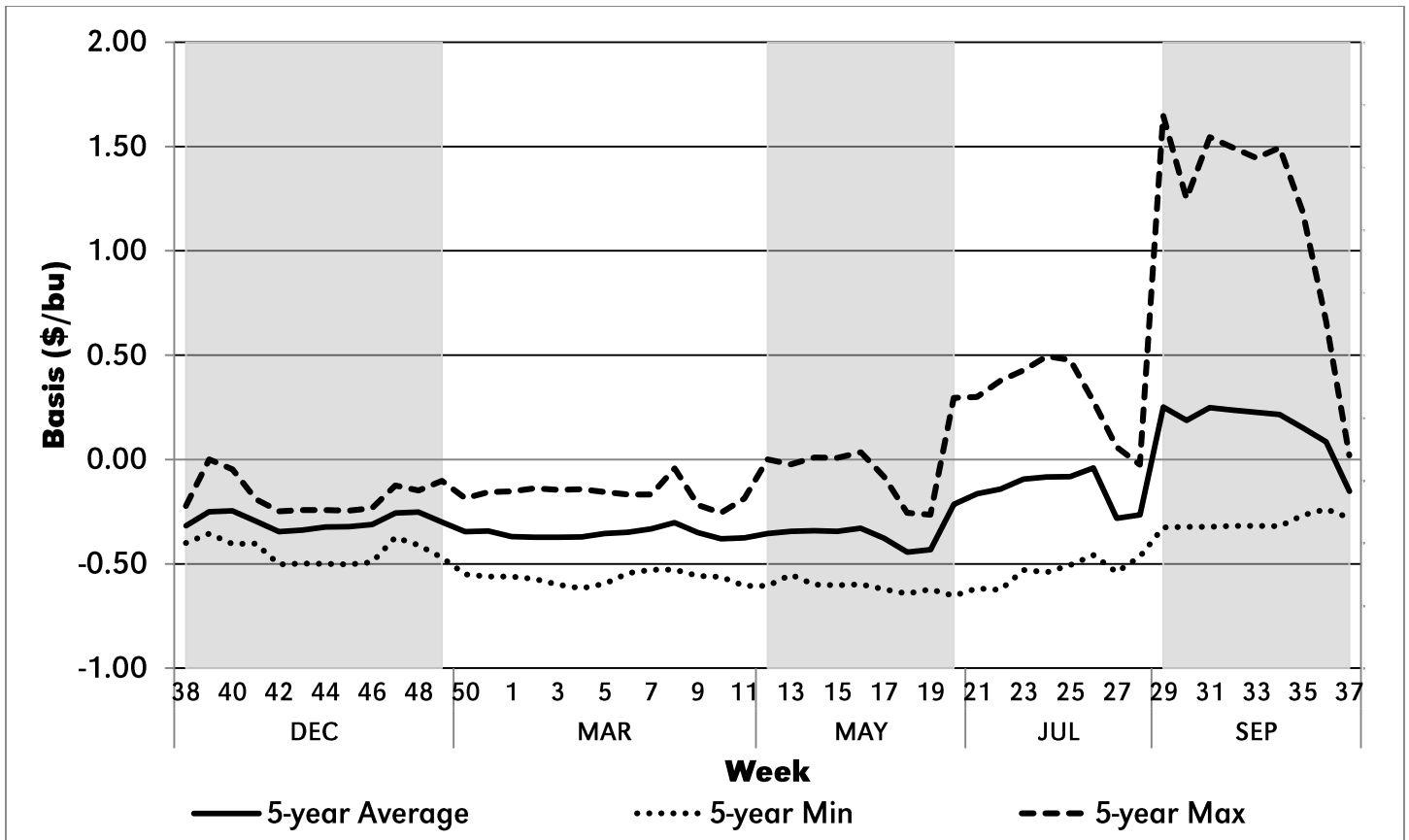

Figure 24. Hemingford, Neb. Corn Basis, 2011-2015

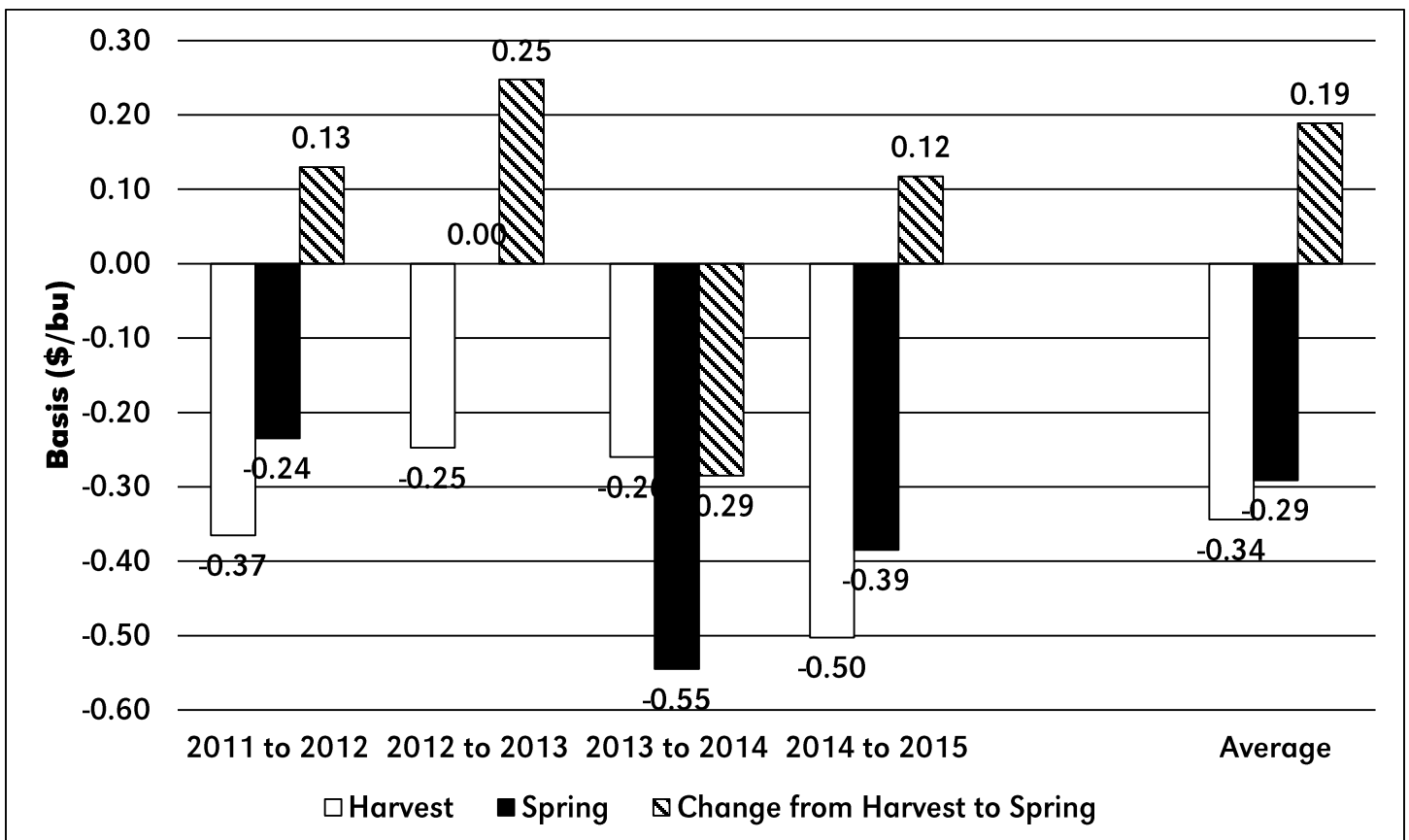

Figure 25. Hemingford, Neb. Change in Harvest to Spring Basis Historical Comparison, 2011-2015

Table 26. Holdrege, Neb. Cash Corn Price, 2011-2015

Week	2015 Date	2011	2012	2013	2014	2015	5 year Average	5 Year Min	5 Year Max
1	1-Jan	5.52	6.23	6.89	3.73	3.65	5.20	3.65	6.89
2	8-Jan	5.91	5.91	7.02	3.82	3.56	5.24	3.56	7.02
3	15-Jan	6.01	5.87	7.28	3.96	3.42	5.31	3.42	7.28
4	22-Jan	6.01	6.19	7.24	3.97	3.46	5.37	3.46	7.24
5	29-Jan	6.16	6.28	7.42	4.01	3.33	5.44	3.33	7.42
6	5-Feb	6.55	6.22	7.12	4.15	3.53	5.51	3.53	7.12
7	12-Feb	6.75	6.22	6.96	4.12	3.58	5.53	3.58	6.96
8	19-Feb	6.49	6.26	7.06	4.28	3.65	5.55	3.65	7.06
9	26-Feb	6.86	6.37	7.15	4.20	3.59	5.63	3.59	7.15
10	5-Mar	6.31	6.20	7.06	4.56	3.61	5.55	3.61	7.06
11	12-Mar	5.99	6.51	7.32	4.45	3.59	5.57	3.59	7.32
12	19-Mar	6.55	6.26	7.49	4.33	3.44	5.61	3.44	7.49
13	26-Mar	6.47	5.86	7.07	4.47	3.70	5.51	3.70	7.07
14	2-Apr	7.13	6.42	6.42	4.55	3.65	5.63	3.65	7.13
15	9-Apr	7.10	6.24	6.63	4.56	3.60	5.63	3.60	7.10
16	16-Apr	6.96	6.04	6.55	4.61	3.55	5.54	3.55	6.96
17	23-Apr	6.83	6.04	6.53	4.66	3.50	5.51	3.50	6.83
18	30-Apr	6.66	6.23	6.95	4.67	3.44	5.59	3.44	6.95
19	7-May	6.47	6.04	6.82	4.85	3.39	5.51	3.39	6.82
20	14-May	7.24	6.45	6.82	4.53	3.50	5.71	3.50	7.24
21	21-May	7.22	5.99	7.07	4.46	3.47	5.64	3.47	7.22
22	28-May	7.47	5.78	6.99	4.37	3.35	5.59	3.35	7.47
23	4-Jun	7.14	6.19	7.08	4.27	3.51	5.64	3.51	7.14
24	11-Jun	6.80	6.30	6.90	4.22	3.44	5.53	3.44	6.90
25	18-Jun	6.59	6.09	7.18	4.28	3.46	5.52	3.46	7.18
26	25-Jun	6.48	6.51	6.87	4.21	3.66	5.55	3.66	6.87
27	2-Jul	6.42	7.30	6.88	3.99	3.98	5.71	3.98	7.30
28	9-Jul	7.13	7.35	6.89	3.76	3.99	5.82	3.76	7.35
29	16-Jul	7.05	7.52	6.91	3.69	3.94	5.82	3.69	7.52
30	23-Jul	7.10	7.68	6.41	3.51	3.67	5.67	3.51	7.68
31	30-Jul	7.17	7.81	6.03	3.47	3.37	5.57	3.37	7.81
32	6-Aug	7.06	8.03	5.94	3.45	3.34	5.56	3.34	8.03
33	13-Aug	6.89	7.88	6.02	3.48	3.28	5.51	3.28	7.88
34	20-Aug	7.20	7.80	6.01	3.58	3.35	5.59	3.35	7.80
35	27-Aug	7.09	7.80	6.10	3.58	3.28	5.57	3.28	7.80
36	3-Sep	7.04	7.72	5.24	3.28	3.19	5.29	3.19	7.72
37	10-Sep	6.63	7.48	5.04	3.23	3.41	5.16	3.23	7.48
38	17-Sep	6.17	7.20	4.48	3.20	3.55	4.92	3.20	7.20
39	24-Sep	6.01	6.94	4.45	3.08	3.56	4.81	3.08	6.94
40	1-Oct	5.78	7.43	4.38	2.98	3.64	4.84	2.98	7.43
41	8-Oct	6.15	7.61	4.38	3.20	3.61	4.99	3.20	7.61
42	15-Oct	6.31	7.45	4.31	3.27	3.45	4.96	3.27	7.45
43	22-Oct	6.33	7.24	4.28	3.35	3.48	4.94	3.35	7.24
44	29-Oct	6.40	7.36	4.13	3.48	3.50	4.97	3.48	7.36
45	5-Nov	6.36	7.29	4.08	3.43	3.42	4.92	3.42	7.29
46	12-Nov	6.05	7.09	4.08	3.58	3.30	4.82	3.30	7.09
47	19-Nov	5.87	7.43	4.05	3.45	3.32	4.82	3.32	7.43
48	3-Dec	5.86	7.44	4.05	3.60	3.38	4.87	3.38	7.44
49	10-Dec	5.64	7.13	4.04	3.68	3.40	4.78	3.40	7.13
50	17-Dec	5.99	6.82	4.00	3.73	3.27	4.76	3.27	6.82
51	24-Dec	6.17	6.87	3.96	3.65	3.27	4.78	3.27	6.87

Table 27. Holdrege, Neb. Corn Basis, 2011-2015

Week	2015 Date	2011	2012	2013	2014	2015	5 year Average	5 Year Min	5 Year Max
1	1-Jan	-0.50	-0.20	0.00	-0.48	-0.38	-0.31	-0.50	0.00
2	8-Jan	-0.52	-0.21	0.03	-0.30	-0.38	-0.27	-0.52	0.03
3	15-Jan	-0.53	-0.19	0.04	-0.32	-0.38	-0.28	-0.53	0.04
4	22-Jan	-0.50	-0.15	0.00	-0.32	-0.38	-0.27	-0.50	0.00
5	29-Jan	-0.47	-0.15	0.01	-0.33	-0.39	-0.26	-0.47	0.01
6	5-Feb	-0.44	-0.15	0.01	-0.28	-0.32	-0.24	-0.44	0.01
7	12-Feb	-0.38	-0.14	0.01	-0.29	-0.25	-0.21	-0.38	0.01
8	19-Feb	-0.37	-0.14	0.15	-0.28	-0.25	-0.18	-0.37	0.15
9	26-Feb	-0.44	-0.17	-0.04	-0.28	-0.21	-0.23	-0.44	-0.04
10	5-Mar	-0.45	-0.25	-0.06	-0.30	-0.22	-0.25	-0.45	-0.06
11	12-Mar	-0.48	-0.18	-0.01	-0.39	-0.23	-0.26	-0.48	-0.01
12	19-Mar	-0.48	-0.19	0.16	-0.46	-0.30	-0.25	-0.48	0.16
13	26-Mar	-0.46	-0.18	0.12	-0.45	-0.21	-0.24	-0.46	0.12
14	2-Apr	-0.46	-0.16	0.12	-0.45	-0.22	-0.23	-0.46	0.12
15	9-Apr	-0.44	-0.14	0.12	-0.45	-0.18	-0.22	-0.45	0.12
16	16-Apr	-0.41	-0.17	0.11	-0.34	-0.21	-0.21	-0.41	0.11
17	23-Apr	-0.40	-0.20	0.08	-0.35	-0.21	-0.22	-0.40	0.08
18	30-Apr	-0.39	-0.28	-0.02	-0.36	-0.19	-0.25	-0.39	-0.02
19	7-May	-0.34	-0.22	-0.13	-0.28	-0.19	-0.23	-0.34	-0.13
20	14-May	-0.24	0.20	0.41	-0.31	-0.11	-0.01	-0.31	0.41
21	21-May	-0.24	0.21	0.45	-0.31	-0.18	-0.01	-0.31	0.45
22	28-May	-0.20	0.23	0.45	-0.33	-0.19	-0.01	-0.33	0.45
23	4-Jun	-0.72	0.25	0.45	-0.22	-0.13	-0.07	-0.72	0.45
24	11-Jun	-0.22	0.29	0.47	-0.22	-0.13	0.04	-0.22	0.47
25	18-Jun	-0.22	0.23	0.45	-0.23	-0.12	0.02	-0.23	0.45
26	25-Jun	0.19	-0.01	0.20	-0.22	-0.11	0.01	-0.22	0.20
27	2-Jul	-0.08	-0.38	-0.04	-0.18	-0.22	-0.18	-0.38	-0.04
28	9-Jul	-0.04	-0.36	-0.28	-0.25	-0.22	-0.23	-0.36	-0.04
29	16-Jul	0.26	-0.56	1.50	-0.11	-0.36	0.15	-0.56	1.50
30	23-Jul	0.28	-0.13	1.45	-0.11	-0.36	0.23	-0.36	1.45
31	30-Jul	0.23	-0.13	1.16	-0.10	-0.36	0.16	-0.36	1.16
32	6-Aug	0.03	-0.15	1.21	-0.15	-0.36	0.12	-0.36	1.21
33	13-Aug	-0.10	-0.10	1.21	-0.14	-0.36	0.10	-0.36	1.21
34	20-Aug	-0.12	-0.29	1.14	-0.04	-0.36	0.06	-0.36	1.14
35	27-Aug	-0.20	-0.32	1.13	-0.04	-0.36	0.04	-0.36	1.13
36	3-Sep	-0.19	-0.25	0.35	-0.08	-0.29	-0.09	-0.29	0.35
37	10-Sep	-0.38	-0.29	0.25	-0.09	-0.21	-0.14	-0.38	0.25
38	17-Sep	-0.33	-0.26	-0.11	-0.18	-0.25	-0.23	-0.33	-0.11
39	24-Sep	-0.32	-0.22	-0.12	-0.18	-0.26	-0.22	-0.32	-0.12
40	1-Oct	-0.27	-0.14	0.00	-0.25	-0.25	-0.18	-0.27	0.00
41	8-Oct	-0.23	-0.12	-0.05	-0.25	-0.30	-0.19	-0.30	-0.05
42	15-Oct	-0.19	-0.16	-0.12	-0.25	-0.31	-0.20	-0.31	-0.12
43	22-Oct	-0.19	-0.18	-0.12	-0.25	-0.30	-0.21	-0.30	-0.12
44	29-Oct	-0.14	-0.15	-0.15	-0.26	-0.30	-0.20	-0.30	-0.14
45	5-Nov	-0.09	-0.12	-0.13	-0.28	-0.33	-0.19	-0.33	-0.09
46	12-Nov	-0.09	-0.12	-0.19	-0.28	-0.32	-0.20	-0.32	-0.09
47	19-Nov	-0.08	-0.09	-0.18	-0.28	-0.32	-0.19	-0.32	-0.08
48	3-Dec	-0.04	-0.04	-0.18	-0.16	-0.32	-0.15	-0.32	-0.04
49	10-Dec	-0.15	0.01	-0.24	-0.22	-0.37	-0.20	-0.37	0.01
50	17-Dec	-0.19	-0.15	-0.31	-0.38	-0.48	-0.30	-0.48	-0.15
51	24-Dec	-0.21	-0.04	-0.30	-0.38	-0.38	-0.26	-0.38	-0.04

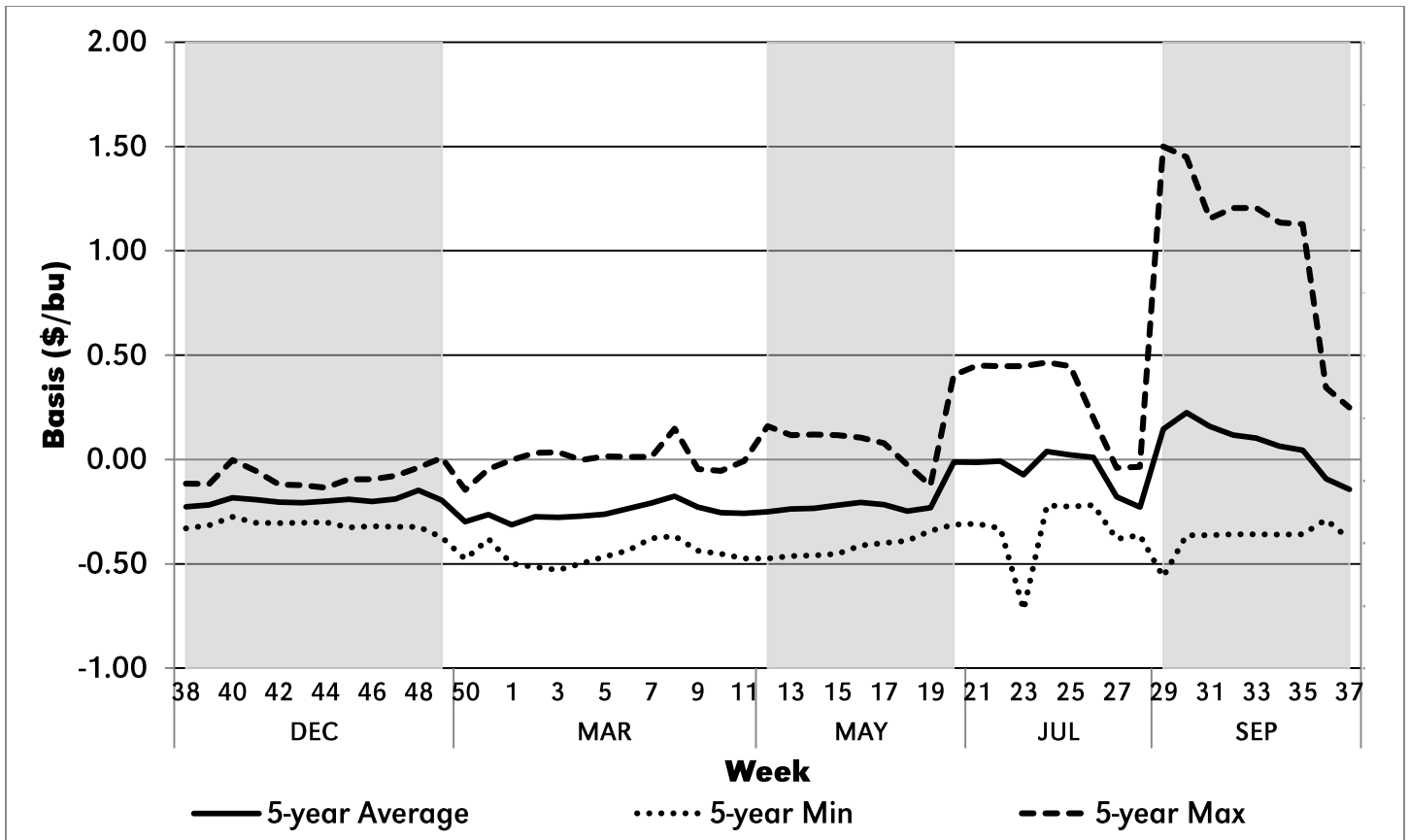

Figure 26. Holdrege, Neb. Corn Basis, 2011-2015

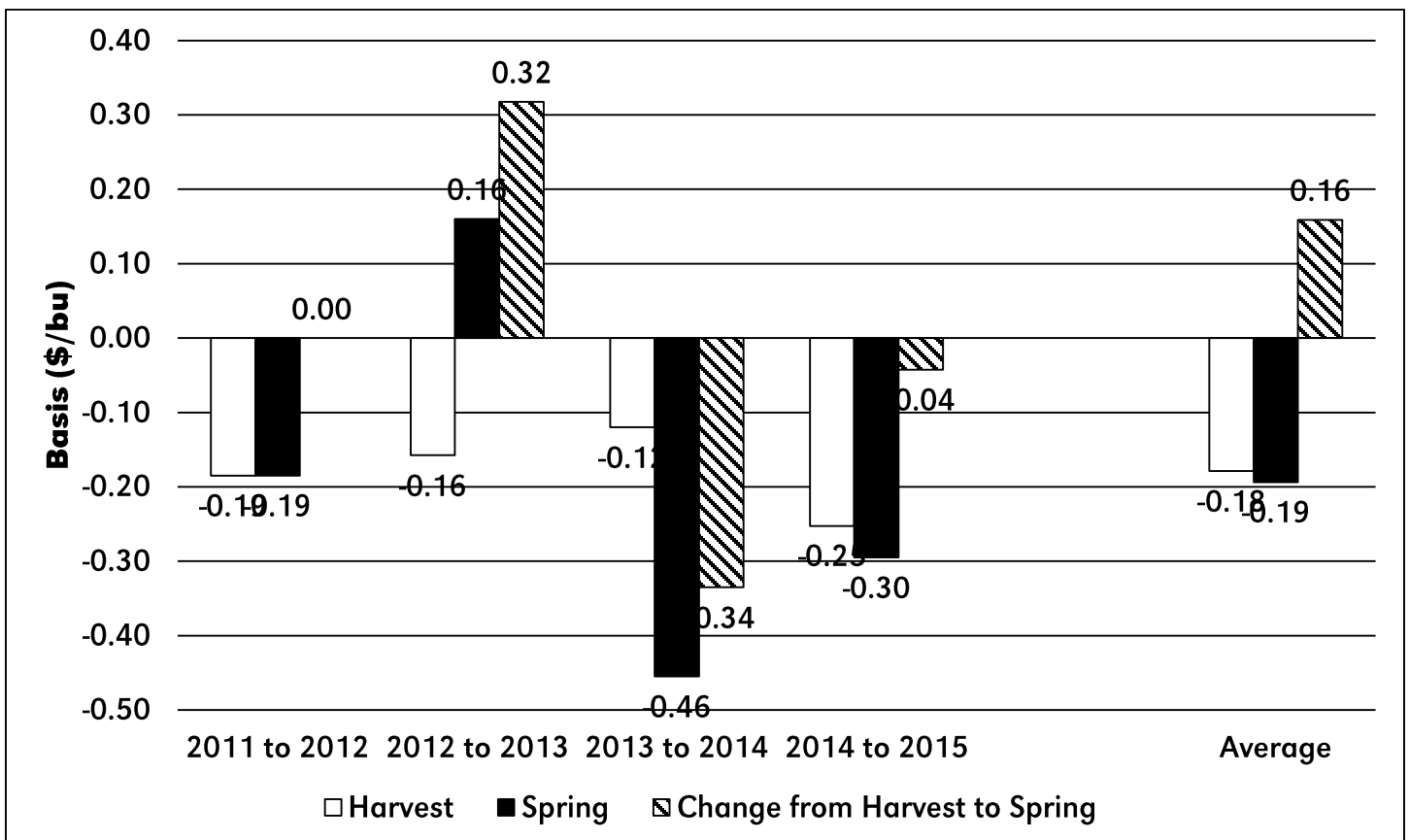

Figure 27. Holdrege, Neb. Change in Harvest to Spring Basis Historical Comparison, 2011-2015

Table 28. Imperial, Neb. Cash Corn Price, 2011-2015

Week	2015 Date	2011	2012	2013	2014	2015	5 year Average	5 Year Min	5 Year Max
1	1-Jan	5.40	6.17	6.75	3.75	3.67	5.15	3.67	6.75
2	8-Jan	5.75	5.85	6.89	4.02	3.58	5.22	3.58	6.89
3	15-Jan	5.87	5.80	7.14	4.18	3.44	5.29	3.44	7.14
4	22-Jan	5.84	6.10	7.13	4.19	3.48	5.35	3.48	7.13
5	29-Jan	5.95	6.19	7.30	4.23	3.37	5.41	3.37	7.30
6	5-Feb	6.31	6.15	7.00	4.27	3.44	5.43	3.44	7.00
7	12-Feb	6.46	6.14	6.87	4.22	3.50	5.44	3.50	6.87
8	19-Feb	6.19	6.17	6.97	4.32	3.60	5.45	3.60	6.97
9	26-Feb	6.62	6.31	7.06	4.25	3.52	5.55	3.52	7.06
10	5-Mar	6.08	6.31	6.92	4.59	3.54	5.49	3.54	6.92
11	12-Mar	5.71	6.44	7.17	4.49	3.52	5.47	3.52	7.17
12	19-Mar	6.27	6.17	7.32	4.42	3.40	5.52	3.40	7.32
13	26-Mar	6.20	5.77	6.93	4.56	3.59	5.41	3.59	6.93
14	2-Apr	6.86	6.31	6.28	4.64	3.54	5.53	3.54	6.86
15	9-Apr	6.83	6.10	6.49	4.65	3.48	5.51	3.48	6.83
16	16-Apr	6.68	5.95	6.44	4.64	3.48	5.44	3.48	6.68
17	23-Apr	6.54	5.92	6.44	4.76	3.46	5.42	3.46	6.54
18	30-Apr	6.51	6.02	6.82	4.81	3.37	5.51	3.37	6.82
19	7-May	6.33	5.87	6.73	4.90	3.36	5.44	3.36	6.73
20	14-May	7.03	6.28	6.69	4.58	3.47	5.61	3.47	7.03
21	21-May	7.13	5.84	6.98	4.51	3.44	5.58	3.44	7.13
22	28-May	7.37	5.63	6.96	4.42	3.43	5.56	3.43	7.37
23	4-Jun	7.60	6.02	7.08	4.33	3.42	5.69	3.42	7.60
24	11-Jun	6.78	6.17	6.93	4.36	3.35	5.52	3.35	6.93
25	18-Jun	6.60	6.06	7.19	4.42	3.37	5.53	3.37	7.19
26	25-Jun	6.42	6.53	7.05	4.37	3.58	5.59	3.58	7.05
27	2-Jul	6.27	7.32	7.04	4.07	3.94	5.73	3.94	7.32
28	9-Jul	7.07	7.37	7.03	3.84	3.95	5.85	3.84	7.37
29	16-Jul	7.01	8.13	6.96	3.77	3.95	5.96	3.77	8.13
30	23-Jul	7.04	7.67	6.69	3.63	3.68	5.74	3.63	7.67
31	30-Jul	7.20	7.79	6.37	3.63	3.38	5.67	3.38	7.79
32	6-Aug	7.28	8.02	6.18	3.65	3.35	5.70	3.35	8.02
33	13-Aug	7.20	7.83	6.11	3.62	3.29	5.61	3.29	7.83
34	20-Aug	7.48	7.93	6.17	3.49	3.36	5.69	3.36	7.93
35	27-Aug	7.18	7.90	6.36	3.49	3.36	5.66	3.36	7.90
36	3-Sep	7.04	7.83	5.81	3.26	3.29	5.45	3.26	7.83
37	10-Sep	6.71	7.54	4.76	3.26	3.42	5.14	3.26	7.54
38	17-Sep	6.20	7.26	4.73	3.28	3.48	4.99	3.28	7.26
39	24-Sep	6.02	6.97	4.52	3.21	3.49	4.84	3.21	6.97
40	1-Oct	5.75	7.36	4.43	2.88	3.57	4.80	2.88	7.36
41	8-Oct	6.13	7.56	4.43	3.10	3.59	4.96	3.10	7.56
42	15-Oct	6.26	7.44	4.33	3.17	3.43	4.93	3.17	7.44
43	22-Oct	6.31	7.27	4.30	3.28	3.46	4.92	3.28	7.27
44	29-Oct	6.33	7.37	4.23	3.42	3.48	4.97	3.42	7.37
45	5-Nov	6.26	7.28	4.15	3.39	3.49	4.91	3.39	7.28
46	12-Nov	5.97	7.08	4.19	3.56	3.40	4.84	3.40	7.08
47	19-Nov	5.82	7.44	4.14	3.43	3.42	4.85	3.42	7.44
48	3-Dec	5.78	7.37	4.21	3.52	3.50	4.88	3.50	7.37
49	10-Dec	5.57	7.06	4.21	3.62	3.52	4.80	3.52	7.06
50	17-Dec	5.92	6.84	4.18	3.75	3.45	4.83	3.45	6.84
51	24-Dec	6.13	6.79	4.16	3.67	3.34	4.82	3.34	6.79

Table 29. Imperial, Neb. Corn Basis, 2011-2015

Week	2015 Date	2011	2012	2013	2014	2015	5 year Average	5 Year Min	5 Year Max
1	1-Jan	-0.62	-0.27	-0.14	-0.46	-0.36	-0.37	-0.62	-0.14
2	8-Jan	-0.68	-0.27	-0.10	-0.10	-0.36	-0.30	-0.68	-0.10
3	15-Jan	-0.67	-0.26	-0.11	-0.10	-0.36	-0.30	-0.67	-0.10
4	22-Jan	-0.67	-0.25	-0.11	-0.10	-0.36	-0.30	-0.67	-0.10
5	29-Jan	-0.68	-0.24	-0.11	-0.11	-0.35	-0.29	-0.68	-0.11
6	5-Feb	-0.68	-0.22	-0.11	-0.16	-0.42	-0.32	-0.68	-0.11
7	12-Feb	-0.67	-0.22	-0.08	-0.19	-0.33	-0.30	-0.67	-0.08
8	19-Feb	-0.67	-0.23	0.06	-0.24	-0.30	-0.27	-0.67	0.06
9	26-Feb	-0.68	-0.23	-0.14	-0.23	-0.28	-0.31	-0.68	-0.14
10	5-Mar	-0.68	-0.15	-0.20	-0.27	-0.29	-0.32	-0.68	-0.15
11	12-Mar	-0.76	-0.25	-0.16	-0.35	-0.30	-0.36	-0.76	-0.16
12	19-Mar	-0.76	-0.28	-0.01	-0.37	-0.34	-0.35	-0.76	-0.01
13	26-Mar	-0.73	-0.27	-0.02	-0.36	-0.32	-0.34	-0.73	-0.02
14	2-Apr	-0.73	-0.27	-0.02	-0.36	-0.33	-0.34	-0.73	-0.02
15	9-Apr	-0.71	-0.28	-0.02	-0.36	-0.30	-0.33	-0.71	-0.02
16	16-Apr	-0.69	-0.26	0.00	-0.31	-0.28	-0.31	-0.69	0.00
17	23-Apr	-0.69	-0.32	-0.01	-0.25	-0.25	-0.30	-0.69	-0.01
18	30-Apr	-0.54	-0.49	-0.15	-0.22	-0.26	-0.33	-0.54	-0.15
19	7-May	-0.48	-0.39	-0.22	-0.23	-0.22	-0.31	-0.48	-0.22
20	14-May	-0.45	0.03	0.28	-0.26	-0.14	-0.11	-0.45	0.28
21	21-May	-0.33	0.05	0.36	-0.26	-0.21	-0.08	-0.33	0.36
22	28-May	-0.30	0.08	0.42	-0.28	-0.11	-0.04	-0.30	0.42
23	4-Jun	-0.26	0.08	0.45	-0.16	-0.22	-0.02	-0.26	0.45
24	11-Jun	-0.23	0.16	0.50	-0.08	-0.22	0.02	-0.23	0.50
25	18-Jun	-0.21	0.19	0.46	-0.09	-0.21	0.03	-0.21	0.46
26	25-Jun	0.13	0.01	0.38	-0.06	-0.19	0.06	-0.19	0.38
27	2-Jul	-0.23	-0.36	0.12	-0.10	-0.26	-0.17	-0.36	0.12
28	9-Jul	-0.09	-0.34	-0.14	-0.17	-0.26	-0.20	-0.34	-0.09
29	16-Jul	0.22	0.05	1.55	-0.02	-0.35	0.29	-0.35	1.55
30	23-Jul	0.22	-0.14	1.73	0.01	-0.35	0.29	-0.35	1.73
31	30-Jul	0.26	-0.15	1.50	0.06	-0.35	0.26	-0.35	1.50
32	6-Aug	0.26	-0.16	1.45	0.05	-0.35	0.25	-0.35	1.45
33	13-Aug	0.21	-0.15	1.30	0.00	-0.35	0.20	-0.35	1.30
34	20-Aug	0.16	-0.16	1.30	-0.13	-0.35	0.16	-0.35	1.30
35	27-Aug	-0.11	-0.22	1.39	-0.13	-0.28	0.13	-0.28	1.39
36	3-Sep	-0.19	-0.14	0.92	-0.10	-0.19	0.06	-0.19	0.92
37	10-Sep	-0.30	-0.23	-0.03	-0.06	-0.20	-0.16	-0.30	-0.03
38	17-Sep	-0.30	-0.21	0.14	-0.10	-0.32	-0.16	-0.32	0.14
39	24-Sep	-0.31	-0.19	-0.05	-0.05	-0.33	-0.18	-0.33	-0.05
40	1-Oct	-0.31	-0.21	0.04	-0.35	-0.32	-0.23	-0.35	0.04
41	8-Oct	-0.25	-0.17	-0.01	-0.35	-0.32	-0.22	-0.35	-0.01
42	15-Oct	-0.24	-0.17	-0.10	-0.35	-0.33	-0.24	-0.35	-0.10
43	22-Oct	-0.21	-0.15	-0.10	-0.32	-0.32	-0.22	-0.32	-0.10
44	29-Oct	-0.21	-0.14	-0.05	-0.32	-0.32	-0.21	-0.32	-0.05
45	5-Nov	-0.20	-0.13	-0.05	-0.32	-0.26	-0.19	-0.32	-0.05
46	12-Nov	-0.18	-0.13	-0.07	-0.30	-0.22	-0.18	-0.30	-0.07
47	19-Nov	-0.13	-0.07	-0.09	-0.30	-0.22	-0.16	-0.30	-0.07
48	3-Dec	-0.12	-0.11	-0.02	-0.24	-0.20	-0.14	-0.24	-0.02
49	10-Dec	-0.22	-0.06	-0.07	-0.28	-0.25	-0.18	-0.28	-0.06
50	17-Dec	-0.26	-0.13	-0.13	-0.36	-0.29	-0.23	-0.36	-0.13
51	24-Dec	-0.25	-0.13	-0.10	-0.36	-0.31	-0.23	-0.36	-0.10

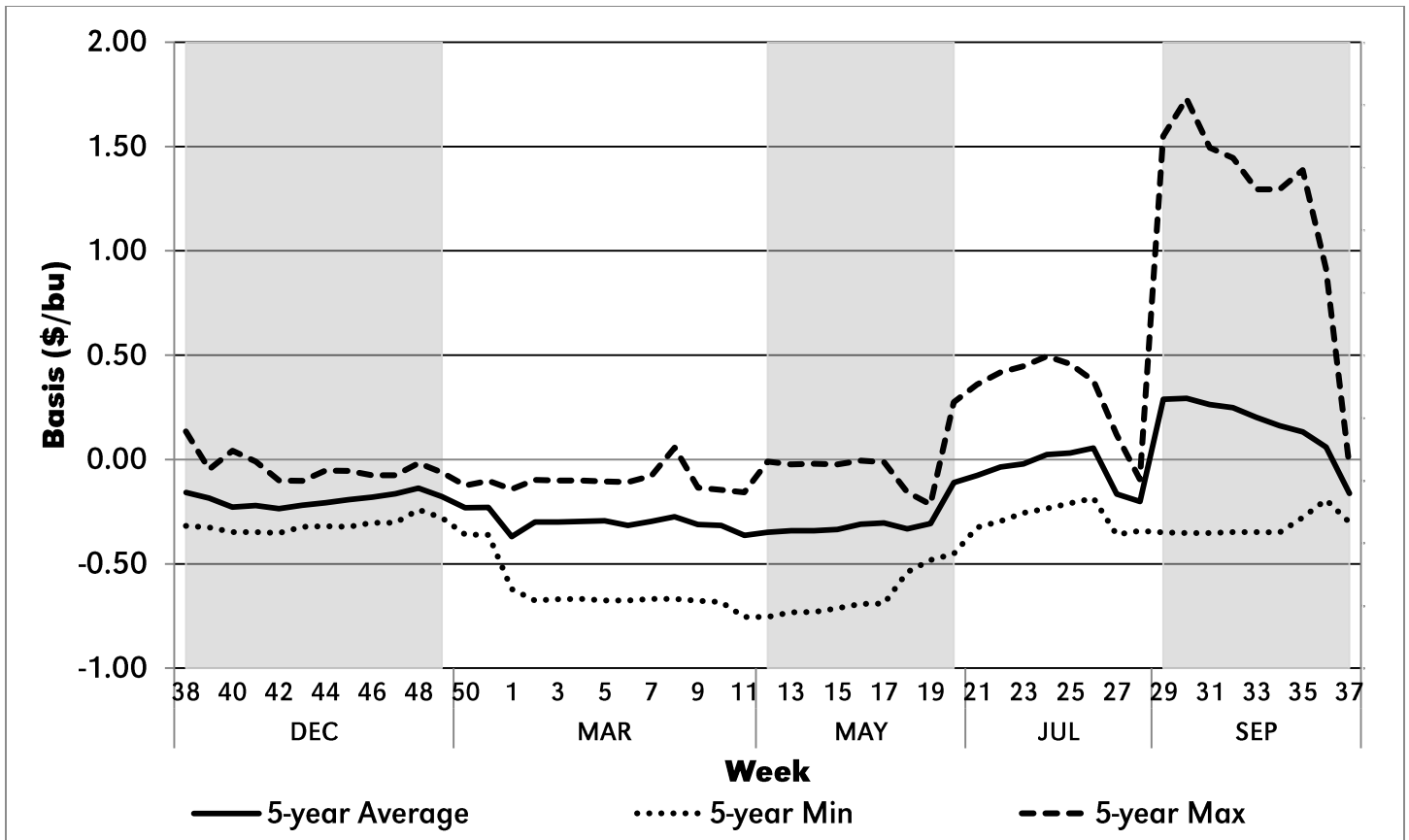

Figure 28. Imperial, Neb. Corn Basis, 2011-2015

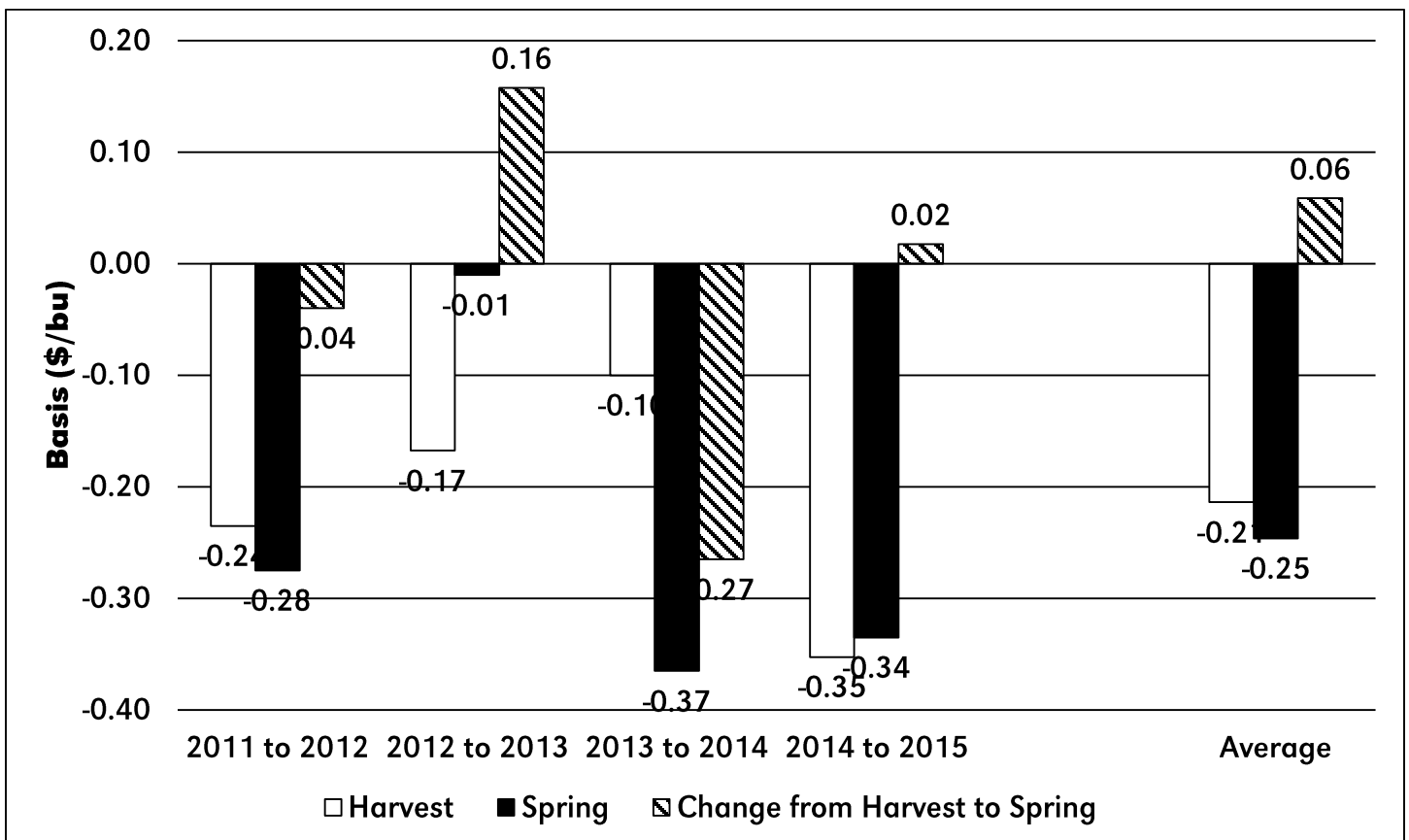

Figure 29. Imperial, Neb. Change in Harvest to Spring Basis Historical Comparison, 2011-2015

Table 30. Kimball, Neb. Cash Corn Price, 2011-2015

Week	2015 Date	2011	2012	2013	2014	2015	5 year Average	5 Year Min	5 Year Max
1	1-Jan	5.45	6.20	6.82	4.08	3.71	5.25	3.71	6.82
2	8-Jan	5.80	5.88	6.94	4.00	3.62	5.25	3.62	6.94
3	15-Jan	5.92	5.85	7.19	4.16	3.48	5.32	3.48	7.19
4	22-Jan	5.89	6.19	7.19	4.17	3.52	5.39	3.52	7.19
5	29-Jan	6.00	6.28	7.35	4.21	3.39	5.45	3.39	7.35
6	5-Feb	6.36	6.24	7.06	4.25	3.53	5.49	3.53	7.06
7	12-Feb	6.51	6.23	6.92	4.20	3.51	5.47	3.51	6.92
8	19-Feb	6.24	6.26	7.01	4.32	3.62	5.49	3.62	7.01
9	26-Feb	6.67	6.38	7.09	4.23	3.54	5.58	3.54	7.09
10	5-Mar	6.13	6.19	6.97	4.57	3.56	5.48	3.56	6.97
11	12-Mar	5.76	6.53	7.22	4.47	3.54	5.50	3.54	7.22
12	19-Mar	6.35	6.24	7.36	4.40	3.42	5.55	3.42	7.36
13	26-Mar	6.28	5.81	6.98	4.54	3.60	5.44	3.60	6.98
14	2-Apr	6.94	6.35	6.30	4.62	3.55	5.55	3.55	6.94
15	9-Apr	6.91	6.14	6.51	4.63	3.51	5.54	3.51	6.91
16	16-Apr	6.76	5.99	6.46	4.57	3.51	5.46	3.51	6.76
17	23-Apr	6.62	5.96	6.46	4.66	3.49	5.44	3.49	6.62
18	30-Apr	6.59	6.06	6.84	4.68	3.40	5.51	3.40	6.84
19	7-May	6.41	5.91	6.75	4.77	3.39	5.45	3.39	6.75
20	14-May	7.11	6.32	6.71	4.45	3.50	5.62	3.50	7.11
21	21-May	7.20	5.88	7.00	4.38	3.47	5.59	3.47	7.20
22	28-May	7.45	5.65	6.98	4.34	3.35	5.55	3.35	7.45
23	4-Jun	7.68	6.07	7.07	4.17	3.45	5.69	3.45	7.68
24	11-Jun	6.86	6.21	6.90	4.20	3.38	5.51	3.38	6.90
25	18-Jun	6.68	6.13	7.18	4.26	3.40	5.53	3.40	7.18
26	25-Jun	6.52	6.56	7.04	4.21	3.61	5.59	3.61	7.04
27	2-Jul	6.29	7.36	7.05	3.91	3.97	5.72	3.91	7.36
28	9-Jul	7.09	7.43	7.05	3.81	3.98	5.87	3.81	7.43
29	16-Jul	7.11	8.12	7.01	3.74	3.97	5.99	3.74	8.12
30	23-Jul	7.14	7.70	6.78	3.63	3.70	5.79	3.63	7.70
31	30-Jul	7.30	7.83	6.44	3.63	3.41	5.72	3.41	7.83
32	6-Aug	7.38	8.07	6.20	3.65	3.37	5.73	3.37	8.07
33	13-Aug	7.30	7.87	6.15	3.59	3.31	5.64	3.31	7.87
34	20-Aug	7.58	7.98	6.21	3.46	3.40	5.73	3.40	7.98
35	27-Aug	7.28	7.94	6.40	3.46	3.37	5.69	3.37	7.94
36	3-Sep	7.09	7.87	5.85	3.23	3.29	5.47	3.23	7.87
37	10-Sep	6.76	7.52	4.80	3.23	3.42	5.15	3.23	7.52
38	17-Sep	6.22	7.24	4.77	3.25	3.48	4.99	3.25	7.24
39	24-Sep	6.04	6.94	4.56	3.18	3.49	4.84	3.18	6.94
40	1-Oct	5.80	7.35	4.45	2.88	3.57	4.81	2.88	7.35
41	8-Oct	6.18	7.54	4.45	3.10	3.59	4.97	3.10	7.54
42	15-Oct	6.29	7.45	4.33	3.17	3.43	4.93	3.17	7.45
43	22-Oct	6.31	7.27	4.30	3.25	3.46	4.92	3.25	7.27
44	29-Oct	6.33	7.38	4.23	3.44	3.48	4.97	3.44	7.38
45	5-Nov	6.25	7.28	4.15	3.41	3.54	4.93	3.41	7.28
46	12-Nov	5.94	7.08	4.19	3.56	3.42	4.84	3.42	7.08
47	19-Nov	5.79	7.44	4.14	3.54	3.44	4.87	3.44	7.44
48	3-Dec	5.75	7.36	4.21	3.52	3.52	4.87	3.52	7.36
49	10-Dec	5.54	7.10	4.21	3.62	3.54	4.80	3.54	7.10
50	17-Dec	5.95	6.89	4.18	3.79	3.47	4.86	3.47	6.89
51	24-Dec	6.16	6.84	4.14	3.71	3.34	4.84	3.34	6.84

Table 31. Kimball, Neb. Corn Basis, 2011-2015

Week	2015 Date	2011	2012	2013	2014	2015	5 year Average	5 Year Min	5 Year Max
1	1-Jan	-0.57	-0.23	-0.07	-0.13	-0.32	-0.26	-0.57	-0.07
2	8-Jan	-0.63	-0.24	-0.05	-0.12	-0.32	-0.27	-0.63	-0.05
3	15-Jan	-0.62	-0.21	-0.05	-0.12	-0.32	-0.27	-0.62	-0.05
4	22-Jan	-0.62	-0.15	-0.05	-0.12	-0.32	-0.25	-0.62	-0.05
5	29-Jan	-0.63	-0.15	-0.06	-0.13	-0.33	-0.26	-0.63	-0.06
6	5-Feb	-0.63	-0.13	-0.05	-0.18	-0.32	-0.26	-0.63	-0.05
7	12-Feb	-0.62	-0.13	-0.03	-0.21	-0.32	-0.26	-0.62	-0.03
8	19-Feb	-0.62	-0.14	0.10	-0.24	-0.28	-0.23	-0.62	0.10
9	26-Feb	-0.63	-0.16	-0.11	-0.25	-0.26	-0.28	-0.63	-0.11
10	5-Mar	-0.63	-0.26	-0.15	-0.29	-0.27	-0.32	-0.63	-0.15
11	12-Mar	-0.71	-0.16	-0.11	-0.37	-0.28	-0.33	-0.71	-0.11
12	19-Mar	-0.68	-0.21	0.03	-0.39	-0.32	-0.31	-0.68	0.03
13	26-Mar	-0.65	-0.23	0.03	-0.38	-0.31	-0.31	-0.65	0.03
14	2-Apr	-0.65	-0.23	0.00	-0.38	-0.32	-0.32	-0.65	0.00
15	9-Apr	-0.63	-0.24	0.00	-0.38	-0.27	-0.30	-0.63	0.00
16	16-Apr	-0.61	-0.22	0.01	-0.38	-0.25	-0.29	-0.61	0.01
17	23-Apr	-0.61	-0.28	0.01	-0.35	-0.22	-0.29	-0.61	0.01
18	30-Apr	-0.46	-0.45	-0.14	-0.35	-0.23	-0.32	-0.46	-0.14
19	7-May	-0.40	-0.35	-0.20	-0.36	-0.19	-0.30	-0.40	-0.19
20	14-May	-0.37	0.07	0.30	-0.39	-0.11	-0.10	-0.39	0.30
21	21-May	-0.26	0.09	0.38	-0.39	-0.18	-0.07	-0.39	0.38
22	28-May	-0.22	0.10	0.44	-0.36	-0.19	-0.04	-0.36	0.44
23	4-Jun	-0.18	0.13	0.44	-0.32	-0.19	-0.02	-0.32	0.44
24	11-Jun	-0.15	0.20	0.47	-0.24	-0.19	0.02	-0.24	0.47
25	18-Jun	-0.13	0.27	0.45	-0.25	-0.18	0.03	-0.25	0.45
26	25-Jun	0.23	0.04	0.37	-0.22	-0.16	0.05	-0.22	0.37
27	2-Jul	-0.21	-0.32	0.13	-0.26	-0.23	-0.18	-0.32	0.13
28	9-Jul	-0.08	-0.28	-0.12	-0.20	-0.23	-0.18	-0.28	-0.08
29	16-Jul	0.32	0.04	1.60	-0.05	-0.33	0.32	-0.33	1.60
30	23-Jul	0.32	-0.11	1.82	0.01	-0.33	0.34	-0.33	1.82
31	30-Jul	0.36	-0.11	1.57	0.06	-0.32	0.31	-0.32	1.57
32	6-Aug	0.36	-0.11	1.47	0.05	-0.33	0.29	-0.33	1.47
33	13-Aug	0.31	-0.11	1.34	-0.03	-0.33	0.24	-0.33	1.34
34	20-Aug	0.26	-0.11	1.34	-0.16	-0.31	0.20	-0.31	1.34
35	27-Aug	-0.01	-0.18	1.43	-0.16	-0.27	0.16	-0.27	1.43
36	3-Sep	-0.14	-0.10	0.96	-0.13	-0.19	0.08	-0.19	0.96
37	10-Sep	-0.25	-0.25	0.01	-0.09	-0.20	-0.15	-0.25	0.01
38	17-Sep	-0.28	-0.22	0.18	-0.13	-0.32	-0.16	-0.32	0.18
39	24-Sep	-0.29	-0.22	-0.01	-0.08	-0.33	-0.18	-0.33	-0.01
40	1-Oct	-0.26	-0.22	0.06	-0.35	-0.32	-0.22	-0.35	0.06
41	8-Oct	-0.20	-0.19	0.01	-0.35	-0.32	-0.21	-0.35	0.01
42	15-Oct	-0.21	-0.16	-0.10	-0.35	-0.33	-0.23	-0.35	-0.10
43	22-Oct	-0.21	-0.15	-0.10	-0.35	-0.32	-0.23	-0.35	-0.10
44	29-Oct	-0.21	-0.13	-0.05	-0.30	-0.32	-0.20	-0.32	-0.05
45	5-Nov	-0.21	-0.13	-0.05	-0.30	-0.21	-0.18	-0.30	-0.05
46	12-Nov	-0.20	-0.13	-0.07	-0.30	-0.20	-0.18	-0.30	-0.07
47	19-Nov	-0.16	-0.07	-0.09	-0.19	-0.20	-0.14	-0.20	-0.07
48	3-Dec	-0.15	-0.12	-0.02	-0.24	-0.18	-0.14	-0.24	-0.02
49	10-Dec	-0.25	-0.02	-0.07	-0.28	-0.23	-0.17	-0.28	-0.02
50	17-Dec	-0.23	-0.08	-0.13	-0.32	-0.27	-0.20	-0.32	-0.08
51	24-Dec	-0.22	-0.08	-0.12	-0.32	-0.30	-0.21	-0.32	-0.08

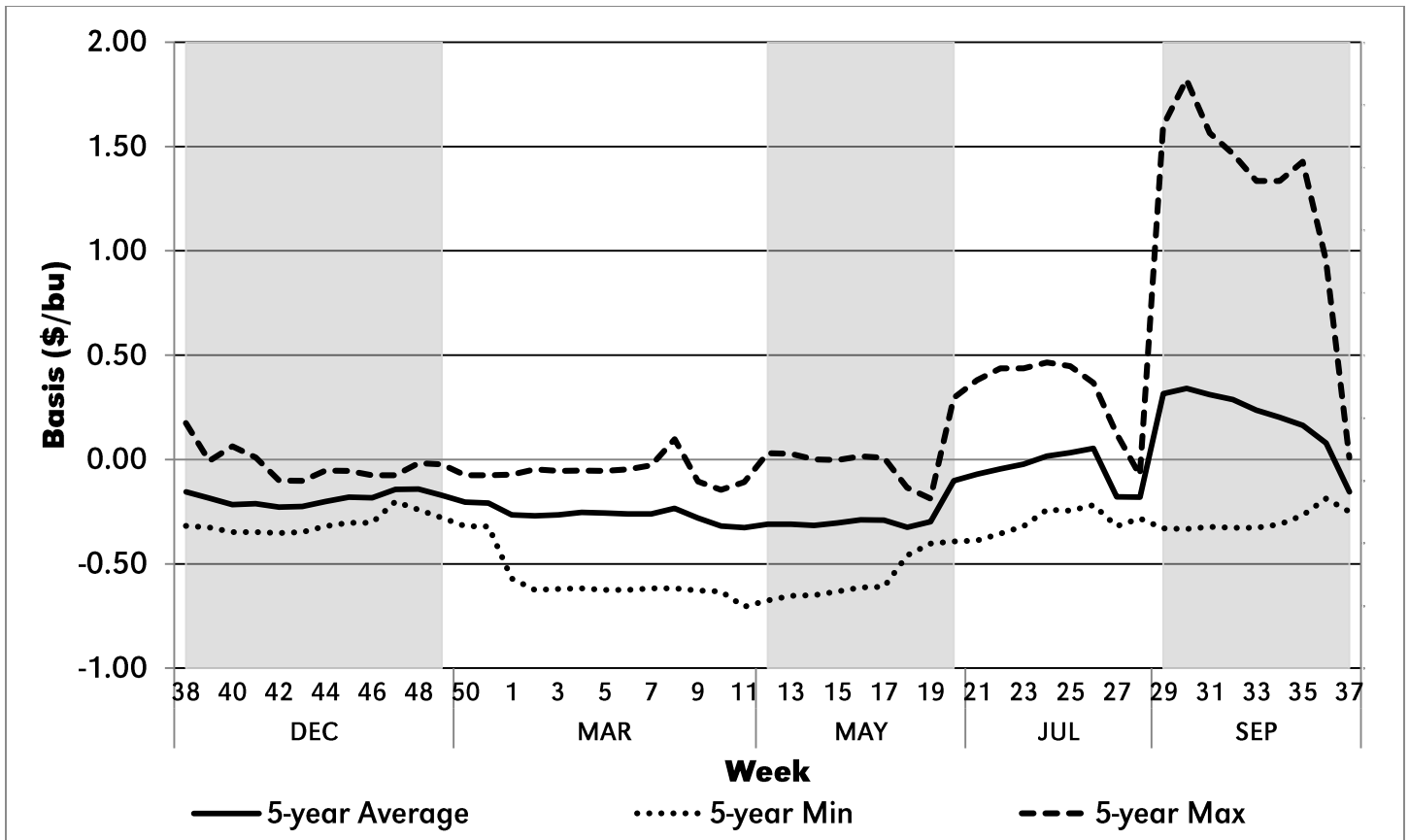

Figure 30. Kimball, Neb. Corn Basis, 2011-2015

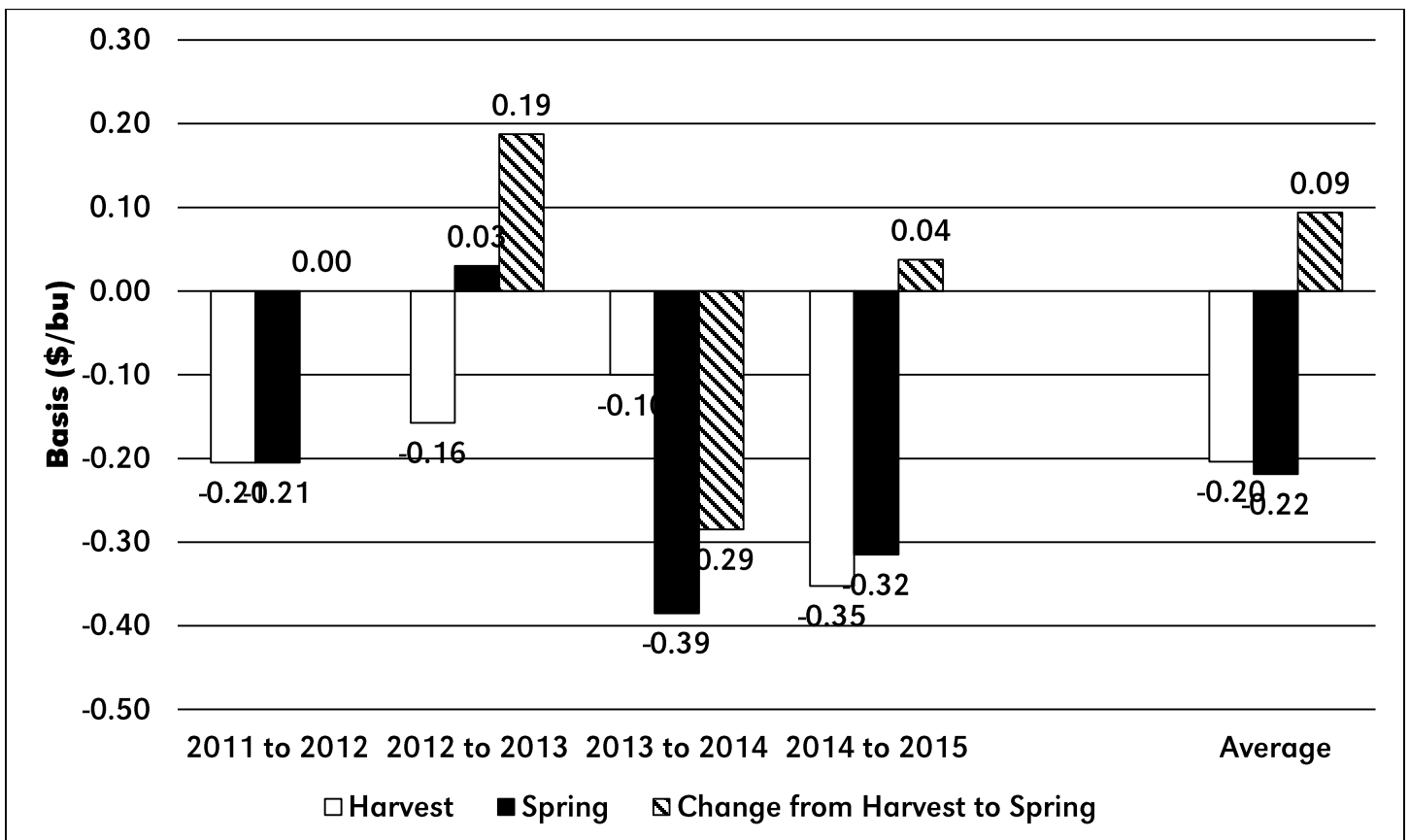

Figure 31. Kimball, Neb. Change in Harvest to Spring Basis Historical Comparison, 2011-2015

Table 32. Lexington, Neb. Cash Corn Price, 2011-2015

Week	2015 Date	2011	2012	2013	2014	2015	5 year Average	5 Year Min	5 Year Max
1	1-Jan	5.57	6.23	6.95	3.86	3.78	5.28	3.78	6.95
2	8-Jan	5.97	5.89	7.06	4.02	3.70	5.33	3.70	7.06
3	15-Jan	6.09	6.04	7.30	4.25	3.55	5.45	3.55	7.30
4	22-Jan	6.06	6.19	7.31	4.25	3.64	5.49	3.64	7.31
5	29-Jan	6.22	6.28	7.50	4.25	3.51	5.55	3.51	7.50
6	5-Feb	6.58	6.22	7.20	4.35	3.65	5.60	3.65	7.20
7	12-Feb	6.73	6.21	7.22	4.25	3.68	5.62	3.68	7.22
8	19-Feb	6.55	6.24	7.22	4.40	3.75	5.63	3.75	7.22
9	26-Feb	6.90	6.39	7.23	4.33	3.70	5.71	3.70	7.23
10	5-Mar	6.36	6.19	7.16	4.61	3.73	5.61	3.73	7.16
11	12-Mar	5.99	6.53	7.41	4.55	3.76	5.65	3.76	7.41
12	19-Mar	6.61	6.21	7.57	4.50	3.61	5.70	3.61	7.57
13	26-Mar	6.52	5.88	6.95	4.65	3.83	5.57	3.83	6.95
14	2-Apr	7.21	6.43	6.50	4.75	3.76	5.73	3.76	7.21
15	9-Apr	7.16	6.26	6.70	4.80	3.68	5.72	3.68	7.16
16	16-Apr	6.99	6.08	6.64	4.80	3.71	5.64	3.71	6.99
17	23-Apr	6.91	6.06	6.66	4.91	3.66	5.64	3.66	6.91
18	30-Apr	6.74	6.24	7.03	4.92	3.57	5.70	3.57	7.03
19	7-May	6.53	6.11	6.95	5.05	3.58	5.64	3.58	6.95
20	14-May	7.28	6.50	6.91	4.74	3.68	5.82	3.68	7.28
21	21-May	7.28	6.07	7.11	4.67	3.65	5.76	3.65	7.28
22	28-May	7.51	5.80	7.10	4.54	3.53	5.70	3.53	7.51
23	4-Jun	7.70	6.23	7.23	4.54	3.62	5.86	3.62	7.70
24	11-Jun	6.86	6.37	7.03	4.55	3.51	5.66	3.51	7.03
25	18-Jun	6.65	6.19	7.40	4.56	3.53	5.67	3.53	7.40
26	25-Jun	6.48	6.61	7.30	4.48	3.68	5.71	3.68	7.30
27	2-Jul	6.37	7.28	7.25	4.20	4.10	5.84	4.10	7.28
28	9-Jul	7.11	7.00	7.20	3.91	4.04	5.85	3.91	7.20
29	16-Jul	7.09	8.13	7.17	3.84	4.00	6.05	3.84	8.13
30	23-Jul	7.12	7.73	6.71	3.66	3.78	5.80	3.66	7.73
31	30-Jul	7.15	7.84	6.14	3.62	3.61	5.67	3.61	7.84
32	6-Aug	7.17	8.08	6.05	3.61	3.43	5.67	3.43	8.08
33	13-Aug	6.94	7.93	6.11	3.36	3.44	5.56	3.36	7.93
34	20-Aug	7.27	8.03	6.30	3.67	3.50	5.75	3.50	8.03
35	27-Aug	7.21	8.06	6.37	3.61	3.41	5.73	3.41	8.06
36	3-Sep	6.94	7.93	5.86	3.38	3.37	5.50	3.37	7.93
37	10-Sep	6.61	7.51	5.16	3.33	3.49	5.22	3.33	7.51
38	17-Sep	6.15	7.26	4.39	3.38	3.52	4.94	3.38	7.26
39	24-Sep	5.97	7.01	4.67	3.16	3.53	4.87	3.16	7.01
40	1-Oct	5.70	7.46	4.50	2.92	3.61	4.84	2.92	7.46
41	8-Oct	6.13	7.62	4.50	3.15	3.63	5.01	3.15	7.62
42	15-Oct	6.29	7.55	4.33	3.22	3.47	4.97	3.22	7.55
43	22-Oct	6.31	7.37	4.28	3.27	3.50	4.95	3.27	7.37
44	29-Oct	6.37	7.46	4.18	3.34	3.52	4.97	3.34	7.46
45	5-Nov	6.35	7.36	4.10	3.41	3.44	4.93	3.41	7.36
46	12-Nov	6.04	7.16	4.23	3.56	3.34	4.87	3.34	7.16
47	19-Nov	5.86	7.52	4.20	3.48	3.40	4.89	3.40	7.52
48	3-Dec	5.85	7.50	4.25	3.57	3.47	4.93	3.47	7.50
49	10-Dec	5.64	7.20	4.25	3.68	3.50	4.85	3.50	7.20
50	17-Dec	5.99	6.96	4.25	3.86	3.44	4.90	3.44	6.96
51	24-Dec	6.20	7.00	4.15	3.78	3.36	4.90	3.36	7.00

Table 33. Lexington, Neb. Corn Basis, 2011-2015

Week	2015 Date	2011	2012	2013	2014	2015	5 year Average	5 Year Min	5 Year Max
1	1-Jan	-0.45	-0.20	0.06	-0.35	-0.25	-0.24	-0.45	0.06
2	8-Jan	-0.46	-0.23	0.07	-0.10	-0.24	-0.19	-0.46	0.07
3	15-Jan	-0.45	-0.02	0.05	-0.03	-0.25	-0.14	-0.45	0.05
4	22-Jan	-0.45	-0.15	0.07	-0.04	-0.20	-0.15	-0.45	0.07
5	29-Jan	-0.41	-0.15	0.09	-0.09	-0.21	-0.15	-0.41	0.09
6	5-Feb	-0.41	-0.15	0.09	-0.08	-0.20	-0.15	-0.41	0.09
7	12-Feb	-0.40	-0.15	0.27	-0.16	-0.15	-0.12	-0.40	0.27
8	19-Feb	-0.31	-0.15	0.32	-0.16	-0.15	-0.09	-0.31	0.32
9	26-Feb	-0.40	-0.15	0.04	-0.15	-0.10	-0.15	-0.40	0.04
10	5-Mar	-0.40	-0.26	0.04	-0.25	-0.10	-0.19	-0.40	0.04
11	12-Mar	-0.48	-0.16	0.08	-0.29	-0.06	-0.18	-0.48	0.08
12	19-Mar	-0.42	-0.24	0.24	-0.29	-0.13	-0.17	-0.42	0.24
13	26-Mar	-0.41	-0.16	0.00	-0.27	-0.08	-0.19	-0.41	0.00
14	2-Apr	-0.38	-0.15	0.20	-0.25	-0.11	-0.14	-0.38	0.20
15	9-Apr	-0.38	-0.12	0.19	-0.21	-0.10	-0.13	-0.38	0.19
16	16-Apr	-0.38	-0.13	0.19	-0.15	-0.05	-0.10	-0.38	0.19
17	23-Apr	-0.32	-0.18	0.21	-0.10	-0.05	-0.09	-0.32	0.21
18	30-Apr	-0.31	-0.27	0.06	-0.11	-0.06	-0.14	-0.31	0.06
19	7-May	-0.28	-0.15	0.00	-0.08	0.00	-0.10	-0.28	0.00
20	14-May	-0.20	0.25	0.50	-0.10	0.07	0.10	-0.20	0.50
21	21-May	-0.18	0.29	0.49	-0.10	0.00	0.10	-0.18	0.49
22	28-May	-0.16	0.25	0.56	-0.16	-0.01	0.10	-0.16	0.56
23	4-Jun	-0.16	0.29	0.60	0.05	-0.01	0.15	-0.16	0.60
24	11-Jun	-0.15	0.36	0.60	0.11	-0.06	0.17	-0.15	0.60
25	18-Jun	-0.15	0.33	0.67	0.05	-0.05	0.17	-0.15	0.67
26	25-Jun	0.19	0.09	0.63	0.05	-0.09	0.18	-0.09	0.63
27	2-Jul	-0.13	-0.40	0.33	0.03	-0.10	-0.05	-0.40	0.33
28	9-Jul	-0.05	-0.71	0.03	-0.09	-0.17	-0.20	-0.71	0.03
29	16-Jul	0.30	0.05	1.76	0.04	-0.30	0.37	-0.30	1.76
30	23-Jul	0.30	-0.08	1.75	0.04	-0.25	0.35	-0.25	1.75
31	30-Jul	0.21	-0.10	1.27	0.05	-0.13	0.26	-0.13	1.27
32	6-Aug	0.15	-0.10	1.32	0.01	-0.27	0.22	-0.27	1.32
33	13-Aug	-0.05	-0.05	1.30	-0.26	-0.20	0.15	-0.26	1.30
34	20-Aug	-0.05	-0.06	1.43	0.05	-0.21	0.23	-0.21	1.43
35	27-Aug	-0.08	-0.05	1.40	-0.01	-0.23	0.21	-0.23	1.40
36	3-Sep	-0.29	-0.04	0.97	0.02	-0.11	0.11	-0.29	0.97
37	10-Sep	-0.40	-0.26	0.37	0.01	-0.13	-0.08	-0.40	0.37
38	17-Sep	-0.35	-0.20	-0.21	0.00	-0.28	-0.21	-0.35	0.00
39	24-Sep	-0.36	-0.15	0.10	-0.10	-0.29	-0.16	-0.36	0.10
40	1-Oct	-0.36	-0.11	0.12	-0.31	-0.28	-0.19	-0.36	0.12
41	8-Oct	-0.25	-0.11	0.07	-0.30	-0.28	-0.18	-0.30	0.07
42	15-Oct	-0.21	-0.06	-0.10	-0.30	-0.29	-0.19	-0.30	-0.06
43	22-Oct	-0.21	-0.05	-0.12	-0.33	-0.28	-0.20	-0.33	-0.05
44	29-Oct	-0.17	-0.05	-0.10	-0.40	-0.28	-0.20	-0.40	-0.05
45	5-Nov	-0.11	-0.05	-0.11	-0.30	-0.31	-0.17	-0.31	-0.05
46	12-Nov	-0.11	-0.05	-0.03	-0.30	-0.28	-0.16	-0.30	-0.03
47	19-Nov	-0.09	0.00	-0.03	-0.25	-0.24	-0.12	-0.25	0.00
48	3-Dec	-0.05	0.02	0.02	-0.19	-0.23	-0.09	-0.23	0.02
49	10-Dec	-0.15	0.08	-0.03	-0.22	-0.27	-0.12	-0.27	0.08
50	17-Dec	-0.19	0.00	-0.05	-0.25	-0.30	-0.16	-0.30	0.00
51	24-Dec	-0.18	0.09	-0.11	-0.25	-0.29	-0.15	-0.29	0.09

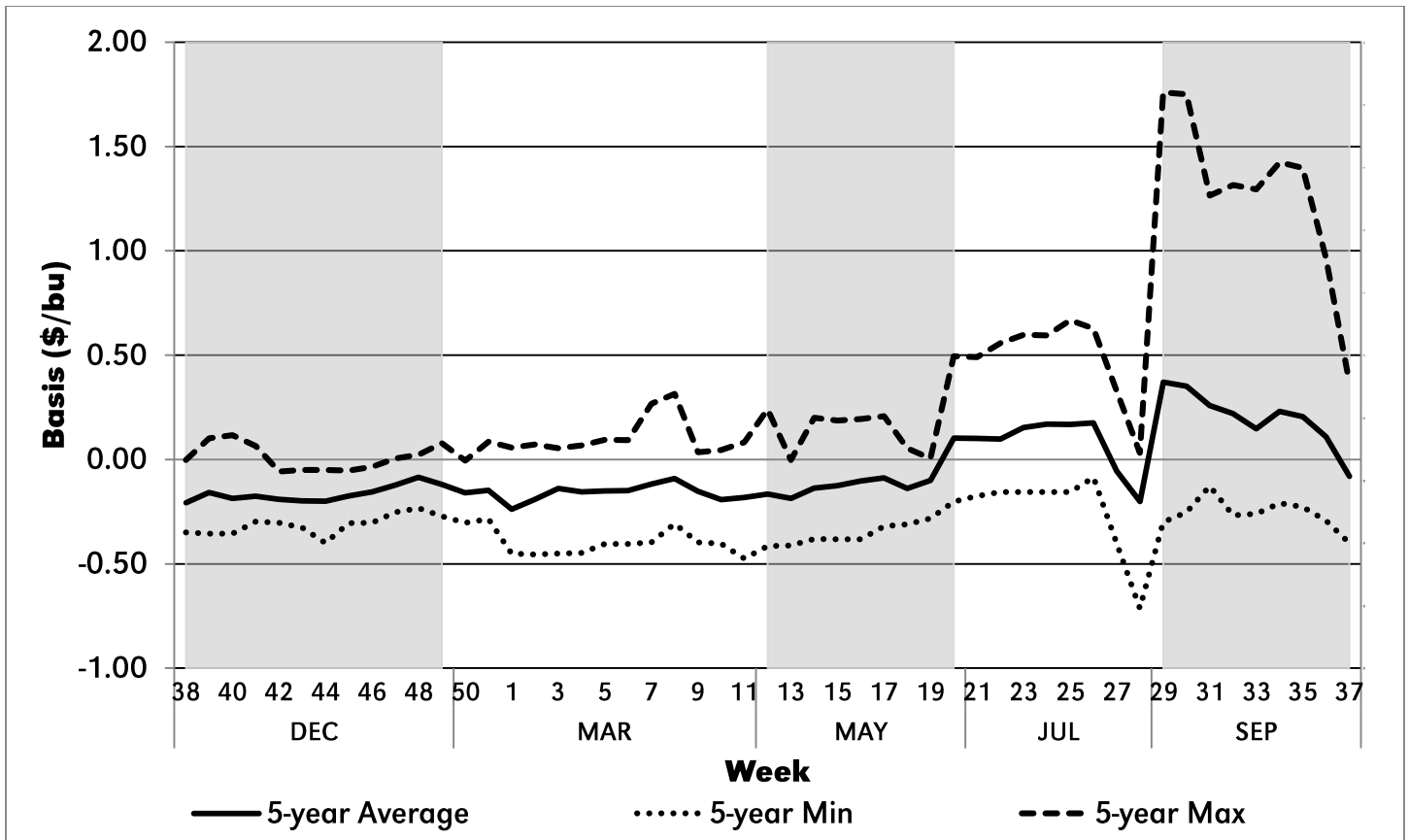

Figure 32. Lexington, Neb. Corn Basis, 2011-2015

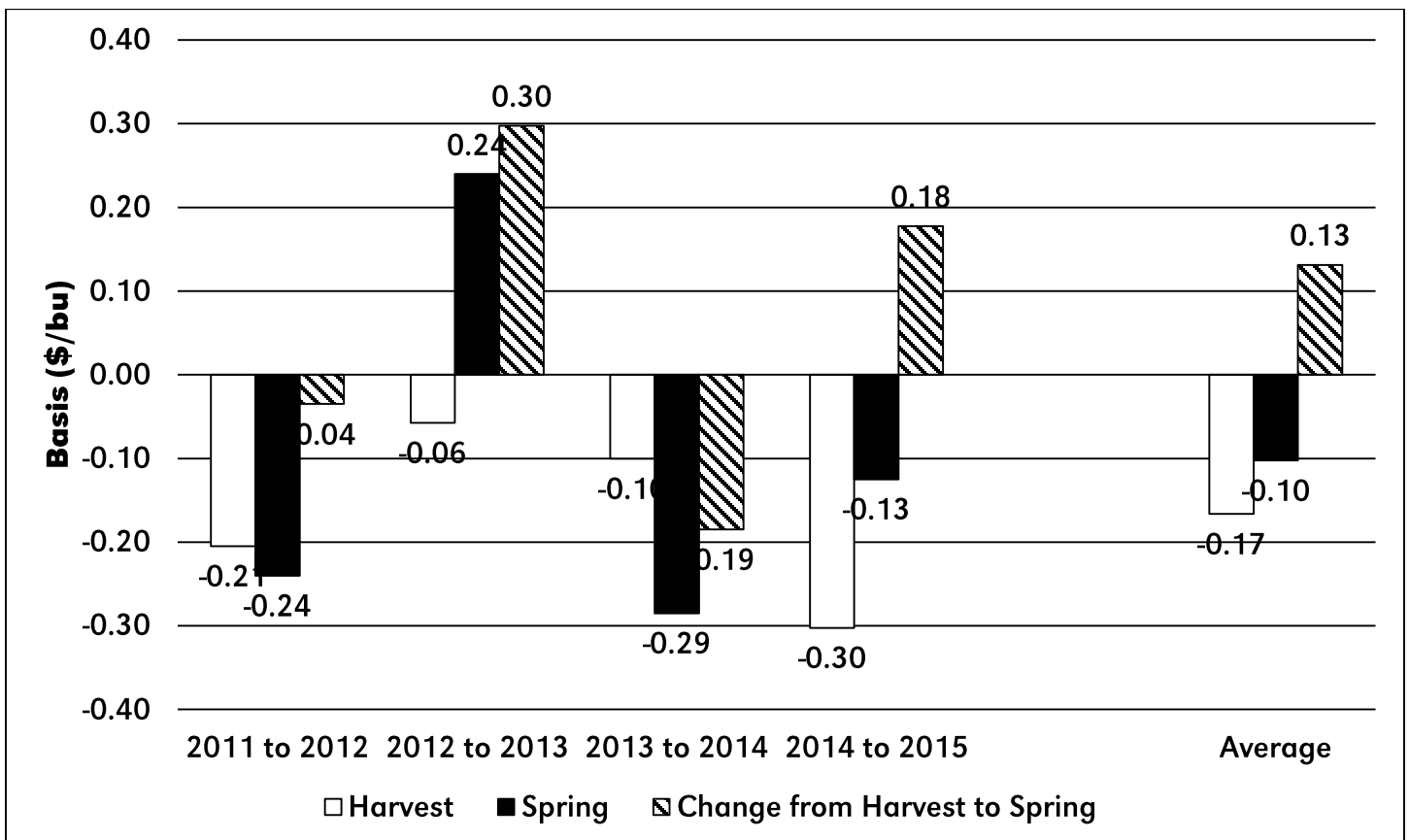

Figure 33. Lexington, Neb. Change in Harvest to Spring Basis Historical Comparison, 2011-2015

Table 34. McCook, Neb. Cash Corn Price, 2011-2015

Week	2015 Date	2011	2012	2013	2014	2015	5 year Average	5 Year Min	5 Year Max
1	1-Jan	5.40	6.17	6.80	3.79	3.71	5.17	3.71	6.80
2	8-Jan	5.75	5.85	6.94	4.04	3.62	5.24	3.62	6.94
3	15-Jan	5.87	5.83	7.19	4.20	3.48	5.31	3.48	7.19
4	22-Jan	5.84	6.15	7.18	4.21	3.52	5.38	3.52	7.18
5	29-Jan	5.95	6.24	7.35	4.25	3.41	5.44	3.41	7.35
6	5-Feb	6.31	6.20	7.05	4.29	3.57	5.48	3.57	7.05
7	12-Feb	6.46	6.19	6.92	4.23	3.55	5.47	3.55	6.92
8	19-Feb	6.19	6.22	7.04	4.35	3.65	5.49	3.65	7.04
9	26-Feb	6.62	6.34	7.15	4.28	3.57	5.59	3.57	7.15
10	5-Mar	6.08	6.15	6.99	4.62	3.59	5.49	3.59	6.99
11	12-Mar	5.71	6.49	7.24	4.52	3.57	5.51	3.57	7.24
12	19-Mar	6.29	6.14	7.39	4.45	3.45	5.54	3.45	7.39
13	26-Mar	6.22	5.79	7.00	4.59	3.64	5.45	3.64	7.00
14	2-Apr	6.88	6.33	6.35	4.67	3.59	5.56	3.59	6.88
15	9-Apr	6.85	6.12	6.56	4.68	3.53	5.55	3.53	6.85
16	16-Apr	6.70	5.97	6.51	4.65	3.53	5.47	3.53	6.70
17	23-Apr	6.56	5.97	6.48	4.81	3.49	5.46	3.49	6.56
18	30-Apr	6.53	6.07	6.86	4.86	3.40	5.54	3.40	6.86
19	7-May	6.35	5.92	6.77	4.95	3.39	5.48	3.39	6.77
20	14-May	7.05	6.33	6.73	4.63	3.49	5.65	3.49	7.05
21	21-May	7.13	6.01	7.02	4.56	3.46	5.64	3.46	7.13
22	28-May	7.37	5.68	6.99	4.47	3.34	5.57	3.34	7.37
23	4-Jun	7.58	6.07	7.13	4.38	3.44	5.72	3.44	7.58
24	11-Jun	6.74	6.22	6.95	4.41	3.37	5.54	3.37	6.95
25	18-Jun	6.56	6.11	7.21	4.47	3.39	5.55	3.39	7.21
26	25-Jun	6.38	6.52	7.05	4.42	3.60	5.59	3.60	7.05
27	2-Jul	6.23	7.32	7.04	4.09	3.96	5.73	3.96	7.32
28	9-Jul	7.03	7.37	7.03	3.86	3.97	5.85	3.86	7.37
29	16-Jul	7.01	8.13	6.98	3.79	3.97	5.98	3.79	8.13
30	23-Jul	7.04	7.67	6.71	3.63	3.70	5.75	3.63	7.67
31	30-Jul	7.20	7.79	6.37	3.63	3.40	5.68	3.40	7.79
32	6-Aug	7.16	8.02	6.13	3.65	3.40	5.67	3.40	8.02
33	13-Aug	7.12	7.83	6.11	3.59	3.34	5.60	3.34	7.83
34	20-Aug	7.40	7.93	6.17	3.46	3.43	5.68	3.43	7.93
35	27-Aug	7.10	7.90	6.36	3.46	3.36	5.64	3.36	7.90
36	3-Sep	7.04	7.83	5.81	3.23	3.29	5.44	3.23	7.83
37	10-Sep	6.71	7.54	4.76	3.23	3.42	5.13	3.23	7.54
38	17-Sep	6.20	7.28	4.73	3.25	3.48	4.99	3.25	7.28
39	24-Sep	6.02	7.02	4.52	3.29	3.49	4.87	3.29	7.02
40	1-Oct	5.75	7.41	4.43	2.88	3.57	4.81	2.88	7.41
41	8-Oct	6.13	7.61	4.43	3.10	3.59	4.97	3.10	7.61
42	15-Oct	6.29	7.49	4.33	3.17	3.43	4.94	3.17	7.49
43	22-Oct	6.31	7.32	4.30	3.30	3.44	4.93	3.30	7.32
44	29-Oct	6.35	7.42	4.23	3.44	3.46	4.98	3.44	7.42
45	5-Nov	6.31	7.33	4.15	3.41	3.44	4.93	3.41	7.33
46	12-Nov	6.02	7.13	4.19	3.59	3.32	4.85	3.32	7.13
47	19-Nov	5.87	7.49	4.14	3.46	3.34	4.86	3.34	7.49
48	3-Dec	5.83	7.42	4.21	3.56	3.42	4.89	3.42	7.42
49	10-Dec	5.62	7.11	4.21	3.66	3.44	4.81	3.44	7.11
50	17-Dec	5.95	6.89	4.18	3.79	3.38	4.84	3.38	6.89
51	24-Dec	6.16	6.84	4.18	3.71	3.28	4.83	3.28	6.84

Table 35. McCook, Neb. Corn Basis, 2011-2015

Week	2015 Date	2011	2012	2013	2014	2015	5 year Average	5 Year Min	5 Year Max
1	1-Jan	-0.62	-0.27	-0.09	-0.42	-0.32	-0.34	-0.62	-0.09
2	8-Jan	-0.68	-0.27	-0.05	-0.08	-0.32	-0.28	-0.68	-0.05
3	15-Jan	-0.67	-0.23	-0.05	-0.08	-0.32	-0.27	-0.67	-0.05
4	22-Jan	-0.67	-0.19	-0.06	-0.08	-0.32	-0.26	-0.67	-0.06
5	29-Jan	-0.68	-0.19	-0.06	-0.09	-0.31	-0.26	-0.68	-0.06
6	5-Feb	-0.68	-0.17	-0.06	-0.14	-0.28	-0.27	-0.68	-0.06
7	12-Feb	-0.67	-0.17	-0.03	-0.18	-0.28	-0.26	-0.67	-0.03
8	19-Feb	-0.67	-0.18	0.13	-0.21	-0.25	-0.23	-0.67	0.13
9	26-Feb	-0.68	-0.20	-0.04	-0.20	-0.23	-0.27	-0.68	-0.04
10	5-Mar	-0.68	-0.30	-0.13	-0.24	-0.24	-0.32	-0.68	-0.13
11	12-Mar	-0.76	-0.20	-0.09	-0.32	-0.25	-0.32	-0.76	-0.09
12	19-Mar	-0.74	-0.31	0.06	-0.34	-0.29	-0.32	-0.74	0.06
13	26-Mar	-0.71	-0.25	0.05	-0.33	-0.27	-0.30	-0.71	0.05
14	2-Apr	-0.71	-0.25	0.05	-0.33	-0.28	-0.30	-0.71	0.05
15	9-Apr	-0.69	-0.26	0.05	-0.33	-0.25	-0.30	-0.69	0.05
16	16-Apr	-0.67	-0.24	0.06	-0.30	-0.23	-0.28	-0.67	0.06
17	23-Apr	-0.67	-0.27	0.03	-0.20	-0.22	-0.27	-0.67	0.03
18	30-Apr	-0.52	-0.44	-0.11	-0.17	-0.23	-0.29	-0.52	-0.11
19	7-May	-0.46	-0.34	-0.18	-0.18	-0.19	-0.27	-0.46	-0.18
20	14-May	-0.43	0.08	0.32	-0.21	-0.12	-0.07	-0.43	0.32
21	21-May	-0.33	0.22	0.40	-0.21	-0.19	-0.02	-0.33	0.40
22	28-May	-0.30	0.13	0.45	-0.23	-0.20	-0.03	-0.30	0.45
23	4-Jun	-0.28	0.13	0.50	-0.11	-0.20	0.01	-0.28	0.50
24	11-Jun	-0.27	0.21	0.52	-0.03	-0.20	0.04	-0.27	0.52
25	18-Jun	-0.25	0.25	0.48	-0.04	-0.19	0.05	-0.25	0.48
26	25-Jun	0.09	0.00	0.38	-0.01	-0.17	0.06	-0.17	0.38
27	2-Jul	-0.27	-0.36	0.12	-0.08	-0.24	-0.17	-0.36	0.12
28	9-Jul	-0.14	-0.34	-0.14	-0.15	-0.24	-0.20	-0.34	-0.14
29	16-Jul	0.22	0.05	1.57	0.00	-0.33	0.30	-0.33	1.57
30	23-Jul	0.22	-0.14	1.75	0.01	-0.33	0.30	-0.33	1.75
31	30-Jul	0.26	-0.15	1.50	0.06	-0.33	0.27	-0.33	1.50
32	6-Aug	0.14	-0.16	1.40	0.05	-0.30	0.23	-0.30	1.40
33	13-Aug	0.13	-0.15	1.30	-0.03	-0.30	0.19	-0.30	1.30
34	20-Aug	0.08	-0.16	1.30	-0.16	-0.28	0.15	-0.28	1.30
35	27-Aug	-0.19	-0.22	1.39	-0.16	-0.28	0.11	-0.28	1.39
36	3-Sep	-0.19	-0.14	0.92	-0.13	-0.19	0.05	-0.19	0.92
37	10-Sep	-0.30	-0.23	-0.03	-0.09	-0.20	-0.17	-0.30	-0.03
38	17-Sep	-0.30	-0.18	0.14	-0.13	-0.32	-0.16	-0.32	0.14
39	24-Sep	-0.31	-0.14	-0.05	0.03	-0.33	-0.16	-0.33	0.03
40	1-Oct	-0.31	-0.16	0.04	-0.35	-0.32	-0.22	-0.35	0.04
41	8-Oct	-0.25	-0.12	-0.01	-0.35	-0.32	-0.21	-0.35	-0.01
42	15-Oct	-0.21	-0.12	-0.10	-0.35	-0.33	-0.22	-0.35	-0.10
43	22-Oct	-0.21	-0.10	-0.10	-0.30	-0.34	-0.21	-0.34	-0.10
44	29-Oct	-0.19	-0.09	-0.05	-0.30	-0.34	-0.19	-0.34	-0.05
45	5-Nov	-0.15	-0.08	-0.05	-0.30	-0.31	-0.18	-0.31	-0.05
46	12-Nov	-0.13	-0.08	-0.07	-0.27	-0.30	-0.17	-0.30	-0.07
47	19-Nov	-0.08	-0.02	-0.09	-0.27	-0.30	-0.15	-0.30	-0.02
48	3-Dec	-0.07	-0.06	-0.02	-0.20	-0.28	-0.13	-0.28	-0.02
49	10-Dec	-0.17	-0.01	-0.07	-0.24	-0.33	-0.17	-0.33	-0.01
50	17-Dec	-0.23	-0.08	-0.13	-0.32	-0.36	-0.22	-0.36	-0.08
51	24-Dec	-0.22	-0.08	-0.08	-0.32	-0.37	-0.21	-0.37	-0.08

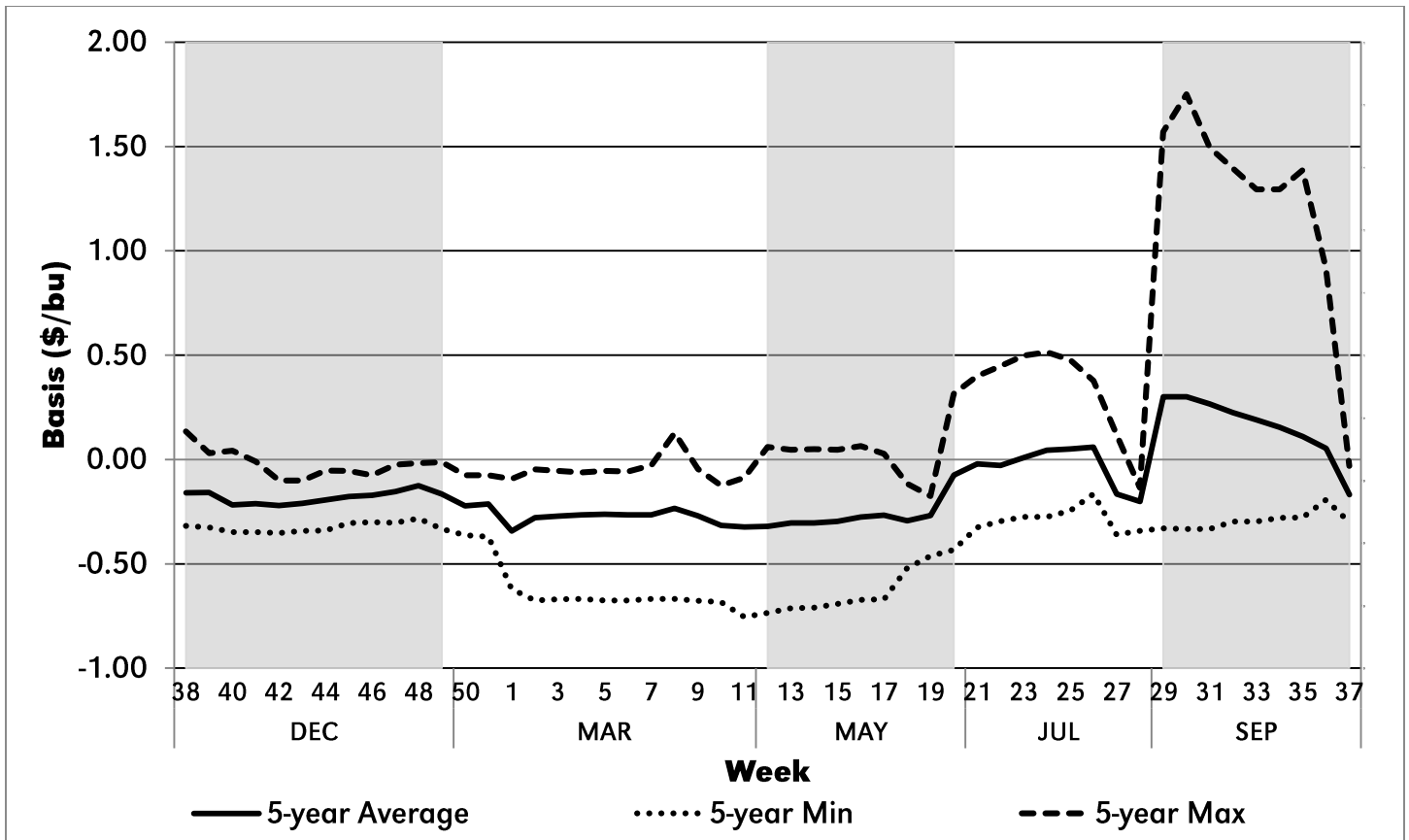

Figure 34. McCook, Neb. Corn Basis, 2011-2015

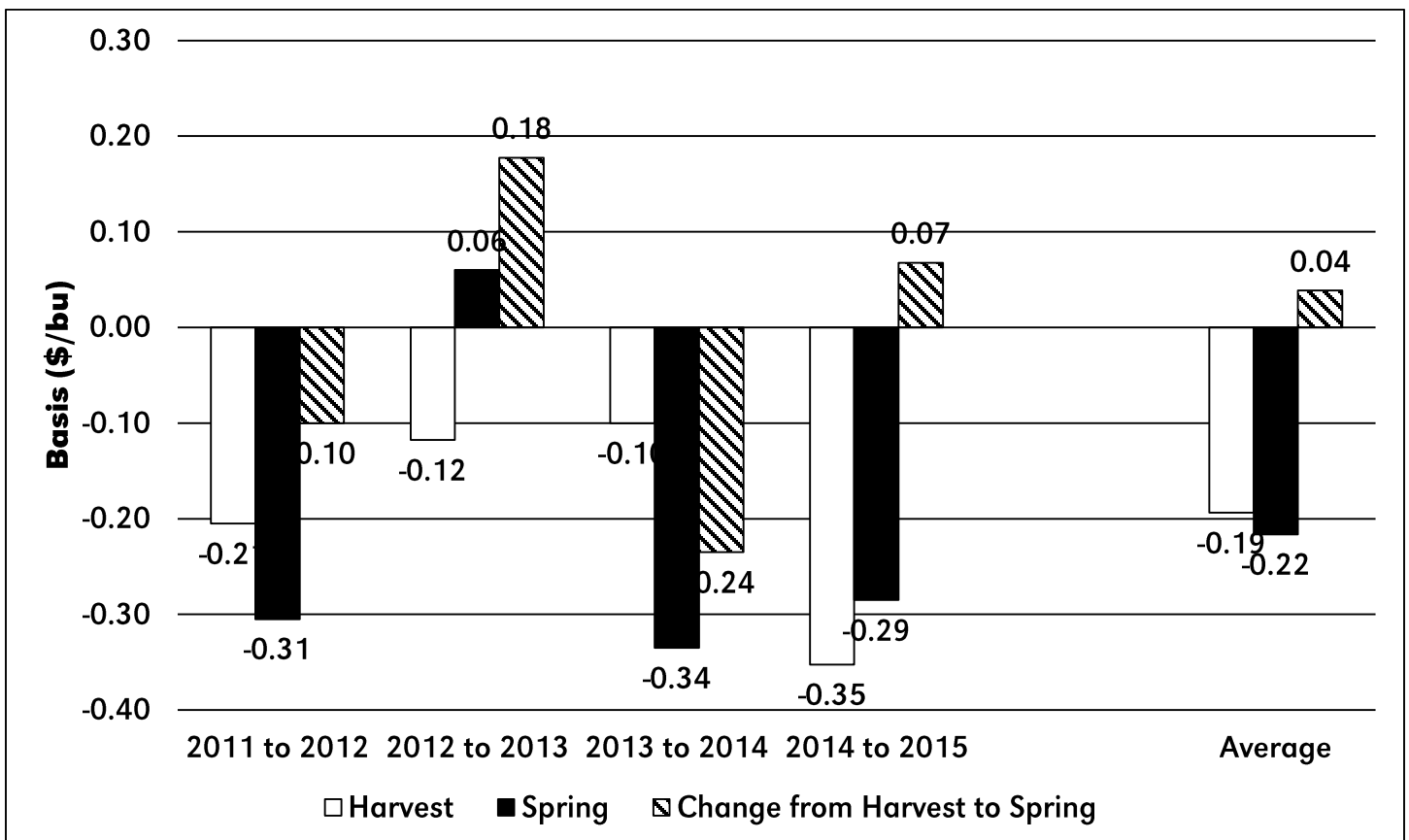

Figure 35. McCook, Neb. Change in Harvest to Spring Basis Historical Comparison, 2011-2015

Table 36. Merna, Neb. Cash Corn Price, 2011-2015

Week	2015 Date	2011	2012	2013	2014	2015	5 year Average	5 Year Min	5 Year Max
1	1-Jan	5.50	6.14	6.89	3.76	3.69	5.20	3.69	6.89
2	8-Jan	5.89	5.76	7.02	3.85	3.61	5.23	3.61	7.02
3	15-Jan	5.96	5.81	7.23	4.03	3.47	5.30	3.47	7.23
4	22-Jan	5.99	6.09	7.31	4.04	3.52	5.39	3.52	7.31
5	29-Jan	6.10	6.18	7.39	4.08	3.39	5.43	3.39	7.39
6	5-Feb	6.43	6.18	7.11	4.16	3.54	5.48	3.54	7.11
7	12-Feb	6.57	6.19	6.98	4.07	3.52	5.47	3.52	6.98
8	19-Feb	6.34	6.20	7.05	4.27	3.61	5.49	3.61	7.05
9	26-Feb	6.69	6.32	7.12	4.19	3.51	5.57	3.51	7.12
10	5-Mar	6.17	6.09	7.03	4.51	3.57	5.47	3.57	7.03
11	12-Mar	5.84	6.43	7.28	4.39	3.57	5.50	3.57	7.28
12	19-Mar	6.40	6.17	7.46	4.32	3.42	5.55	3.42	7.46
13	26-Mar	6.41	5.77	7.06	4.46	3.64	5.47	3.64	7.06
14	2-Apr	7.03	6.37	6.40	4.56	3.61	5.59	3.61	7.03
15	9-Apr	7.08	6.18	6.61	4.55	3.53	5.59	3.53	7.08
16	16-Apr	6.96	5.99	6.54	4.51	3.51	5.50	3.51	6.96
17	23-Apr	6.81	5.96	6.48	4.61	3.46	5.46	3.46	6.81
18	30-Apr	6.66	6.13	6.92	4.64	3.44	5.56	3.44	6.92
19	7-May	6.42	6.25	6.87	4.76	3.49	5.56	3.49	6.87
20	14-May	7.10	6.37	6.79	4.49	3.58	5.67	3.58	7.10
21	21-May	7.17	5.94	7.02	4.45	3.55	5.63	3.55	7.17
22	28-May	7.44	5.69	6.91	4.35	3.43	5.56	3.43	7.44
23	4-Jun	7.57	6.12	7.00	4.25	3.53	5.69	3.53	7.57
24	11-Jun	6.73	6.29	6.80	4.20	3.44	5.49	3.44	6.80
25	18-Jun	6.50	6.03	6.81	4.26	3.43	5.41	3.43	6.81
26	25-Jun	6.33	6.64	6.81	4.18	3.62	5.52	3.62	6.81
27	2-Jul	6.10	7.24	6.91	3.85	3.97	5.61	3.85	7.24
28	9-Jul	6.89	7.25	7.01	3.57	4.01	5.75	3.57	7.25
29	16-Jul	6.87	7.46	6.96	3.50	4.04	5.77	3.50	7.46
30	23-Jul	6.97	7.66	6.16	3.24	3.77	5.56	3.24	7.66
31	30-Jul	6.86	7.81	6.02	3.18	3.47	5.47	3.18	7.81
32	6-Aug	6.94	8.05	5.98	3.22	3.44	5.53	3.22	8.05
33	13-Aug	6.83	7.88	6.01	3.25	3.38	5.47	3.25	7.88
34	20-Aug	6.93	8.06	5.99	3.31	3.45	5.55	3.31	8.06
35	27-Aug	6.88	7.99	5.73	3.35	3.37	5.46	3.35	7.99
36	3-Sep	6.84	7.86	5.46	3.12	3.21	5.30	3.12	7.86
37	10-Sep	6.51	7.48	5.16	3.14	3.42	5.14	3.14	7.48
38	17-Sep	6.07	7.20	4.89	3.10	3.48	4.95	3.10	7.20
39	24-Sep	5.89	6.90	4.67	2.94	3.51	4.78	2.94	6.90
40	1-Oct	5.62	7.37	4.45	2.75	3.59	4.76	2.75	7.37
41	8-Oct	5.95	7.60	4.45	3.00	3.61	4.92	3.00	7.60
42	15-Oct	6.14	7.50	4.23	3.10	3.45	4.88	3.10	7.50
43	22-Oct	6.20	7.33	4.20	3.18	3.48	4.88	3.18	7.33
44	29-Oct	6.29	7.41	4.08	3.36	3.47	4.92	3.36	7.41
45	5-Nov	6.21	7.45	4.02	3.34	3.41	4.89	3.34	7.45
46	12-Nov	5.90	7.45	4.08	3.52	3.29	4.85	3.29	7.45
47	19-Nov	5.77	7.48	4.06	3.44	3.31	4.81	3.31	7.48
48	3-Dec	5.72	7.42	4.03	3.53	3.40	4.82	3.40	7.42
49	10-Dec	5.51	7.12	4.02	3.65	3.39	4.74	3.39	7.12
50	17-Dec	5.89	6.92	4.01	3.76	3.34	4.78	3.34	6.92
51	24-Dec	6.10	6.87	3.98	3.69	3.25	4.78	3.25	6.87

Table 37. Merna, Neb. Corn Basis, 2011-2015

Week	2015 Date	2011	2012	2013	2014	2015	5 year Average	5 Year Min	5 Year Max
1	1-Jan	-0.52	-0.30	0.00	-0.45	-0.34	-0.32	-0.52	0.00
2	8-Jan	-0.54	-0.36	0.03	-0.27	-0.33	-0.29	-0.54	0.03
3	15-Jan	-0.58	-0.25	-0.01	-0.25	-0.33	-0.29	-0.58	-0.01
4	22-Jan	-0.52	-0.26	0.07	-0.25	-0.32	-0.25	-0.52	0.07
5	29-Jan	-0.53	-0.25	-0.02	-0.26	-0.33	-0.27	-0.53	-0.02
6	5-Feb	-0.56	-0.19	0.00	-0.27	-0.31	-0.27	-0.56	0.00
7	12-Feb	-0.56	-0.17	0.03	-0.34	-0.31	-0.27	-0.56	0.03
8	19-Feb	-0.52	-0.19	0.14	-0.29	-0.29	-0.23	-0.52	0.14
9	26-Feb	-0.61	-0.22	-0.08	-0.29	-0.29	-0.30	-0.61	-0.08
10	5-Mar	-0.59	-0.36	-0.09	-0.35	-0.26	-0.33	-0.59	-0.09
11	12-Mar	-0.63	-0.26	-0.05	-0.45	-0.25	-0.33	-0.63	-0.05
12	19-Mar	-0.63	-0.28	0.13	-0.47	-0.32	-0.31	-0.63	0.13
13	26-Mar	-0.52	-0.27	0.11	-0.46	-0.27	-0.28	-0.52	0.11
14	2-Apr	-0.56	-0.21	0.10	-0.44	-0.26	-0.27	-0.56	0.10
15	9-Apr	-0.46	-0.20	0.10	-0.46	-0.25	-0.25	-0.46	0.10
16	16-Apr	-0.41	-0.22	0.09	-0.44	-0.25	-0.25	-0.44	0.09
17	23-Apr	-0.42	-0.28	0.03	-0.40	-0.25	-0.26	-0.42	0.03
18	30-Apr	-0.39	-0.38	-0.05	-0.39	-0.19	-0.28	-0.39	-0.05
19	7-May	-0.39	0.00	-0.08	-0.37	-0.09	-0.19	-0.39	0.00
20	14-May	-0.38	0.12	0.38	-0.35	-0.03	-0.05	-0.38	0.38
21	21-May	-0.29	0.16	0.40	-0.32	-0.10	-0.03	-0.32	0.40
22	28-May	-0.23	0.14	0.37	-0.35	-0.11	-0.03	-0.35	0.37
23	4-Jun	-0.29	0.18	0.37	-0.24	-0.11	-0.02	-0.29	0.37
24	11-Jun	-0.28	0.28	0.37	-0.24	-0.13	0.00	-0.28	0.37
25	18-Jun	-0.31	0.17	0.07	-0.25	-0.15	-0.09	-0.31	0.17
26	25-Jun	0.04	0.12	0.14	-0.25	-0.15	-0.02	-0.25	0.14
27	2-Jul	-0.40	-0.44	-0.01	-0.32	-0.23	-0.28	-0.44	-0.01
28	9-Jul	-0.28	-0.46	-0.16	-0.44	-0.20	-0.31	-0.46	-0.16
29	16-Jul	0.08	-0.62	1.55	-0.30	-0.26	0.09	-0.62	1.55
30	23-Jul	0.15	-0.15	1.20	-0.38	-0.26	0.11	-0.38	1.20
31	30-Jul	-0.08	-0.13	1.15	-0.39	-0.26	0.06	-0.39	1.15
32	6-Aug	-0.09	-0.13	1.25	-0.38	-0.26	0.08	-0.38	1.25
33	13-Aug	-0.16	-0.10	1.20	-0.37	-0.26	0.06	-0.37	1.20
34	20-Aug	-0.39	-0.03	1.12	-0.31	-0.26	0.02	-0.39	1.12
35	27-Aug	-0.41	-0.13	0.75	-0.27	-0.27	-0.06	-0.41	0.75
36	3-Sep	-0.39	-0.11	0.57	-0.24	-0.27	-0.09	-0.39	0.57
37	10-Sep	-0.50	-0.29	0.37	-0.18	-0.20	-0.16	-0.50	0.37
38	17-Sep	-0.43	-0.26	0.30	-0.28	-0.32	-0.20	-0.43	0.30
39	24-Sep	-0.44	-0.26	0.10	-0.32	-0.31	-0.24	-0.44	0.10
40	1-Oct	-0.44	-0.20	0.07	-0.48	-0.30	-0.27	-0.48	0.07
41	8-Oct	-0.43	-0.13	0.02	-0.45	-0.30	-0.26	-0.45	0.02
42	15-Oct	-0.36	-0.11	-0.20	-0.42	-0.31	-0.28	-0.42	-0.11
43	22-Oct	-0.32	-0.09	-0.20	-0.42	-0.30	-0.27	-0.42	-0.09
44	29-Oct	-0.25	-0.10	-0.20	-0.38	-0.33	-0.25	-0.38	-0.10
45	5-Nov	-0.25	0.03	-0.19	-0.37	-0.34	-0.22	-0.37	0.03
46	12-Nov	-0.24	0.23	-0.19	-0.34	-0.33	-0.17	-0.34	0.23
47	19-Nov	-0.18	-0.03	-0.18	-0.29	-0.33	-0.20	-0.33	-0.03
48	3-Dec	-0.18	-0.06	-0.20	-0.23	-0.30	-0.19	-0.30	-0.06
49	10-Dec	-0.28	0.00	-0.26	-0.25	-0.38	-0.24	-0.38	0.00
50	17-Dec	-0.29	-0.04	-0.30	-0.35	-0.40	-0.28	-0.40	-0.04
51	24-Dec	-0.28	-0.04	-0.28	-0.34	-0.40	-0.27	-0.40	-0.04

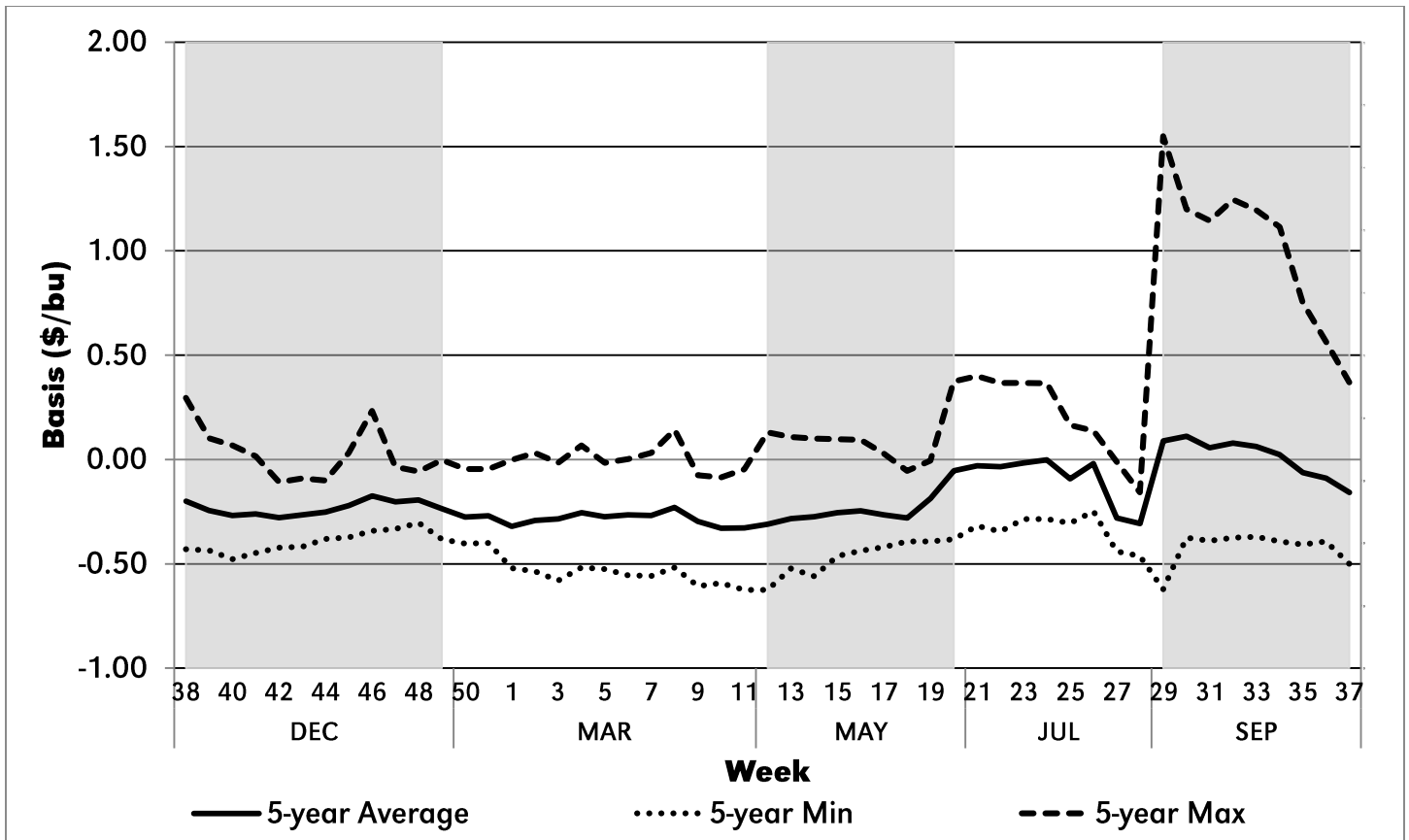

Figure 36. Merna, Neb. Corn Basis, 2011-2015

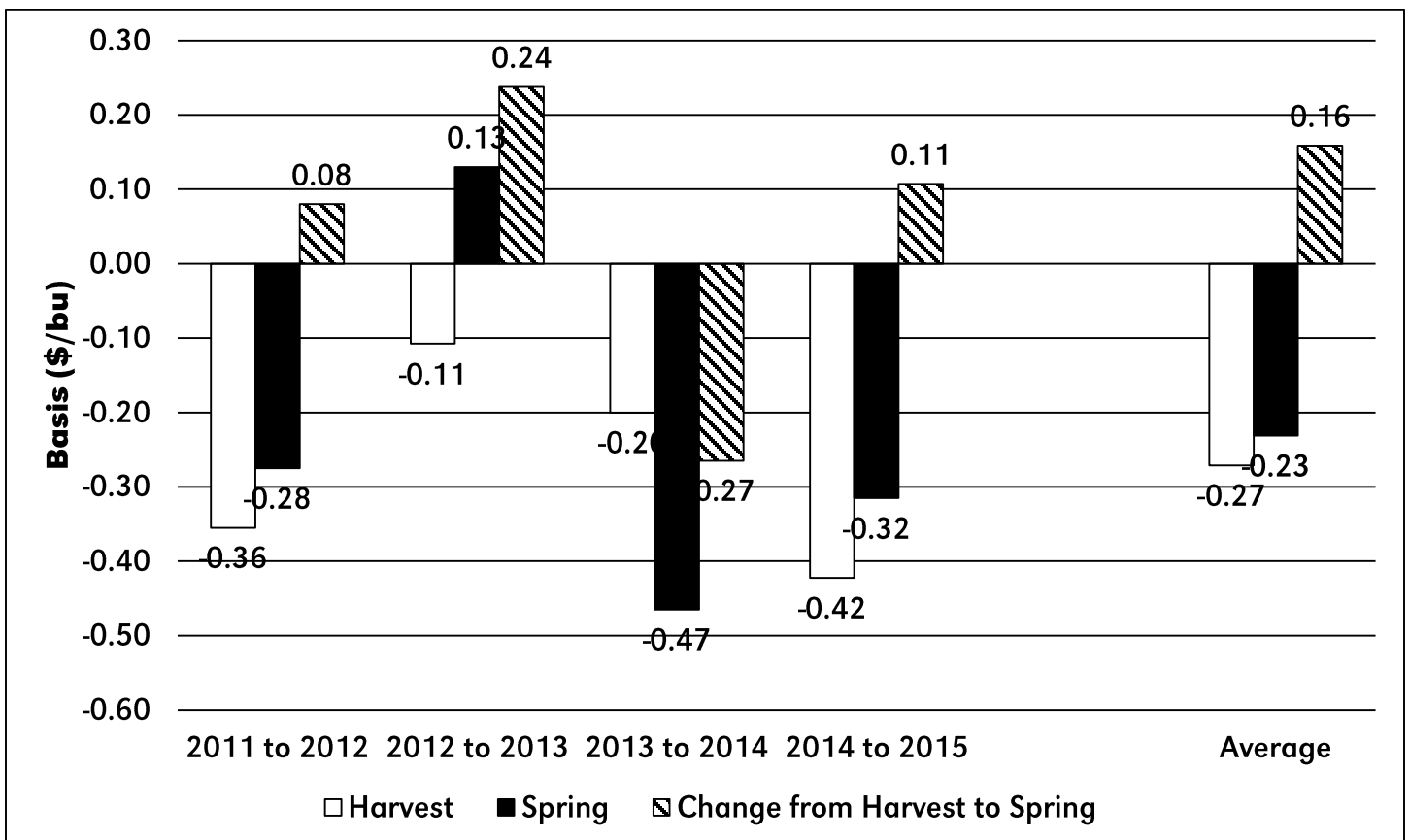

Figure 37. Merna, Neb. Change in Harvest to Spring Basis Historical Comparison, 2011-2015

Table 38. Nebraska City, Neb. Cash Corn Price, 2011-2015

Week	2015 Date	2011	2012	2013	2014	2015	5 year Average	5 Year Min	5 Year Max
1	1-Jan	5.67	6.23	6.98	3.81	3.74	5.29	3.74	6.98
2	8-Jan	6.07	5.91	7.12	4.00	3.66	5.35	3.66	7.12
3	15-Jan	6.18	6.10	7.35	4.15	3.52	5.46	3.52	7.35
4	22-Jan	6.15	6.28	7.34	4.15	3.56	5.50	3.56	7.34
5	29-Jan	6.32	6.38	7.51	4.19	3.49	5.58	3.49	7.51
6	5-Feb	6.68	6.32	7.24	4.26	3.65	5.63	3.65	7.24
7	12-Feb	6.84	6.31	7.12	4.24	3.65	5.63	3.65	7.12
8	19-Feb	6.57	6.35	7.22	4.36	3.72	5.64	3.72	7.22
9	26-Feb	6.99	6.49	7.31	4.28	3.64	5.74	3.64	7.31
10	5-Mar	6.45	6.29	7.18	4.60	3.71	5.65	3.71	7.18
11	12-Mar	6.07	6.62	7.45	4.45	3.73	5.66	3.73	7.45
12	19-Mar	6.63	6.38	7.53	4.39	3.58	5.70	3.58	7.53
13	26-Mar	6.53	5.97	7.05	4.57	3.75	5.57	3.75	7.05
14	2-Apr	7.29	6.55	6.42	4.22	3.73	5.64	3.73	7.29
15	9-Apr	7.26	6.35	6.65	4.73	3.64	5.73	3.64	7.26
16	16-Apr	7.11	6.18	6.62	4.70	3.62	5.65	3.62	7.11
17	23-Apr	6.99	6.20	6.59	4.79	3.57	5.63	3.57	6.99
18	30-Apr	6.86	6.33	7.00	4.82	3.54	5.71	3.54	7.00
19	7-May	6.58	6.08	6.93	4.93	3.50	5.60	3.50	6.93
20	14-May	7.29	6.45	6.87	4.62	3.54	5.75	3.54	7.29
21	21-May	7.27	6.25	7.07	4.59	3.51	5.74	3.51	7.27
22	28-May	7.47	5.83	6.99	4.49	3.39	5.63	3.39	7.47
23	4-Jun	7.15	6.25	7.11	4.39	3.54	5.69	3.54	7.15
24	11-Jun	6.82	6.39	6.94	4.36	3.47	5.60	3.47	6.94
25	18-Jun	6.64	6.28	7.23	4.43	3.48	5.61	3.48	7.23
26	25-Jun	6.06	6.65	7.02	4.29	3.64	5.53	3.64	7.02
27	2-Jul	6.33	7.35	7.04	3.98	3.98	5.74	3.98	7.35
28	9-Jul	7.13	7.41	7.05	3.71	3.99	5.86	3.71	7.41
29	16-Jul	7.04	7.61	6.96	3.63	4.00	5.85	3.63	7.61
30	23-Jul	7.04	7.81	5.51	3.44	3.78	5.52	3.44	7.81
31	30-Jul	6.99	7.92	5.88	3.39	3.50	5.54	3.39	7.92
32	6-Aug	7.05	8.18	5.89	3.43	3.52	5.61	3.43	8.18
33	13-Aug	6.97	8.00	5.87	3.45	3.46	5.55	3.45	8.00
34	20-Aug	7.27	8.14	6.13	3.45	3.61	5.72	3.45	8.14
35	27-Aug	7.11	8.12	6.27	3.52	3.53	5.71	3.52	8.12
36	3-Sep	6.98	7.95	5.61	3.30	3.37	5.44	3.30	7.95
37	10-Sep	6.71	7.59	5.11	3.24	3.47	5.22	3.24	7.59
38	17-Sep	6.20	7.34	4.95	3.18	3.50	5.03	3.18	7.34
39	24-Sep	6.07	7.04	4.62	2.94	3.52	4.84	2.94	7.04
40	1-Oct	5.80	7.47	4.46	2.75	3.54	4.80	2.75	7.47
41	8-Oct	6.16	7.68	4.46	2.97	3.56	4.97	2.97	7.68
42	15-Oct	6.32	7.56	4.29	3.04	3.43	4.93	3.04	7.56
43	22-Oct	6.34	7.42	4.26	3.12	3.46	4.92	3.12	7.42
44	29-Oct	6.42	7.51	4.14	3.26	3.48	4.96	3.26	7.51
45	5-Nov	6.34	7.46	4.09	3.23	3.47	4.92	3.23	7.46
46	12-Nov	6.05	7.26	4.12	3.38	3.34	4.83	3.34	7.26
47	19-Nov	5.97	7.57	4.10	3.40	3.44	4.90	3.40	7.57
48	3-Dec	5.93	7.55	4.15	3.52	3.53	4.94	3.52	7.55
49	10-Dec	5.72	7.23	4.19	3.64	3.55	4.87	3.55	7.23
50	17-Dec	6.04	7.00	4.15	3.81	3.50	4.90	3.50	7.00
51	24-Dec	6.20	6.99	4.10	3.74	3.40	4.88	3.40	6.99

Table 39. Nebraska City, Neb. Corn Basis, 2011-2015

Week	2015 Date	2011	2012	2013	2014	2015	5 year Average	5 Year Min	5 Year Max
1	1-Jan	-0.35	-0.20	0.09	-0.40	-0.29	-0.23	-0.40	0.09
2	8-Jan	-0.36	-0.21	0.13	-0.12	-0.28	-0.17	-0.36	0.13
3	15-Jan	-0.36	0.04	0.11	-0.13	-0.28	-0.13	-0.36	0.11
4	22-Jan	-0.36	-0.06	0.10	-0.14	-0.28	-0.15	-0.36	0.10
5	29-Jan	-0.31	-0.05	0.11	-0.15	-0.23	-0.12	-0.31	0.11
6	5-Feb	-0.31	-0.05	0.13	-0.17	-0.20	-0.12	-0.31	0.13
7	12-Feb	-0.29	-0.05	0.17	-0.17	-0.18	-0.10	-0.29	0.17
8	19-Feb	-0.29	-0.04	0.31	-0.20	-0.18	-0.08	-0.29	0.31
9	26-Feb	-0.31	-0.05	0.11	-0.20	-0.16	-0.12	-0.31	0.11
10	5-Mar	-0.31	-0.16	0.06	-0.26	-0.12	-0.16	-0.31	0.06
11	12-Mar	-0.40	-0.07	0.12	-0.39	-0.09	-0.17	-0.40	0.12
12	19-Mar	-0.40	-0.07	0.20	-0.40	-0.16	-0.16	-0.40	0.20
13	26-Mar	-0.40	-0.07	0.10	-0.35	-0.16	-0.18	-0.40	0.10
14	2-Apr	-0.30	-0.03	0.12	-0.78	-0.14	-0.23	-0.78	0.12
15	9-Apr	-0.28	-0.03	0.14	-0.28	-0.14	-0.12	-0.28	0.14
16	16-Apr	-0.26	-0.03	0.18	-0.25	-0.14	-0.10	-0.26	0.18
17	23-Apr	-0.24	-0.04	0.14	-0.22	-0.14	-0.10	-0.24	0.14
18	30-Apr	-0.19	-0.18	0.03	-0.21	-0.09	-0.13	-0.21	0.03
19	7-May	-0.23	-0.18	-0.02	-0.20	-0.08	-0.14	-0.23	-0.02
20	14-May	-0.19	0.20	0.46	-0.22	-0.07	0.03	-0.22	0.46
21	21-May	-0.19	0.47	0.45	-0.18	-0.14	0.08	-0.19	0.47
22	28-May	-0.20	0.28	0.45	-0.21	-0.15	0.04	-0.21	0.45
23	4-Jun	-0.71	0.31	0.48	-0.10	-0.09	-0.02	-0.71	0.48
24	11-Jun	-0.19	0.38	0.51	-0.08	-0.09	0.10	-0.19	0.51
25	18-Jun	-0.17	0.42	0.50	-0.08	-0.10	0.11	-0.17	0.50
26	25-Jun	-0.23	0.13	0.35	-0.14	-0.13	0.00	-0.23	0.35
27	2-Jul	-0.17	-0.33	0.12	-0.19	-0.22	-0.16	-0.33	0.12
28	9-Jul	-0.04	-0.30	-0.12	-0.30	-0.22	-0.19	-0.30	-0.04
29	16-Jul	0.25	-0.47	1.55	-0.17	-0.30	0.17	-0.47	1.55
30	23-Jul	0.22	0.00	0.55	-0.18	-0.25	0.07	-0.25	0.55
31	30-Jul	0.05	-0.02	1.01	-0.18	-0.23	0.13	-0.23	1.01
32	6-Aug	0.02	0.00	1.16	-0.17	-0.18	0.17	-0.18	1.16
33	13-Aug	-0.02	0.02	1.06	-0.17	-0.18	0.14	-0.18	1.06
34	20-Aug	-0.05	0.05	1.26	-0.17	-0.10	0.20	-0.17	1.26
35	27-Aug	-0.18	0.00	1.30	-0.10	-0.11	0.18	-0.18	1.30
36	3-Sep	-0.25	-0.02	0.72	-0.06	-0.11	0.06	-0.25	0.72
37	10-Sep	-0.30	-0.18	0.32	-0.08	-0.15	-0.08	-0.30	0.32
38	17-Sep	-0.30	-0.12	0.36	-0.20	-0.30	-0.11	-0.30	0.36
39	24-Sep	-0.26	-0.12	0.05	-0.32	-0.30	-0.19	-0.32	0.05
40	1-Oct	-0.26	-0.10	0.07	-0.48	-0.35	-0.22	-0.48	0.07
41	8-Oct	-0.22	-0.05	0.02	-0.48	-0.35	-0.22	-0.48	0.02
42	15-Oct	-0.18	-0.05	-0.14	-0.48	-0.33	-0.23	-0.48	-0.05
43	22-Oct	-0.18	0.00	-0.14	-0.48	-0.32	-0.22	-0.48	0.00
44	29-Oct	-0.12	0.00	-0.14	-0.48	-0.32	-0.21	-0.48	0.00
45	5-Nov	-0.12	0.05	-0.12	-0.48	-0.28	-0.19	-0.48	0.05
46	12-Nov	-0.09	0.05	-0.15	-0.48	-0.28	-0.19	-0.48	0.05
47	19-Nov	0.02	0.06	-0.13	-0.33	-0.20	-0.12	-0.33	0.06
48	3-Dec	0.03	0.07	-0.08	-0.24	-0.17	-0.08	-0.24	0.07
49	10-Dec	-0.07	0.11	-0.09	-0.26	-0.22	-0.11	-0.26	0.11
50	17-Dec	-0.14	0.04	-0.15	-0.30	-0.24	-0.16	-0.30	0.04
51	24-Dec	-0.18	0.08	-0.16	-0.29	-0.25	-0.16	-0.29	0.08

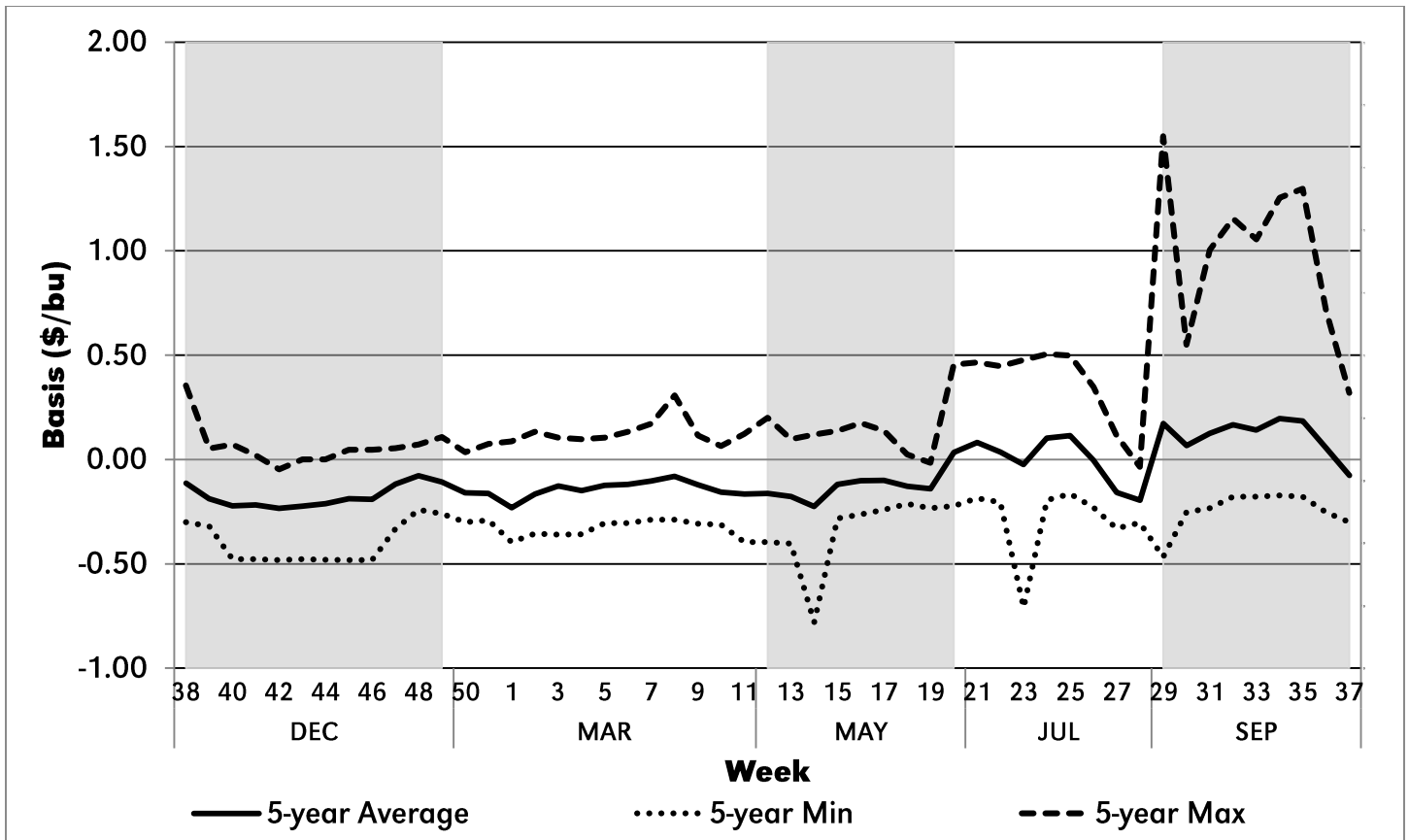

Figure 38. Nebraska City, Neb. Corn Basis, 2011-2015

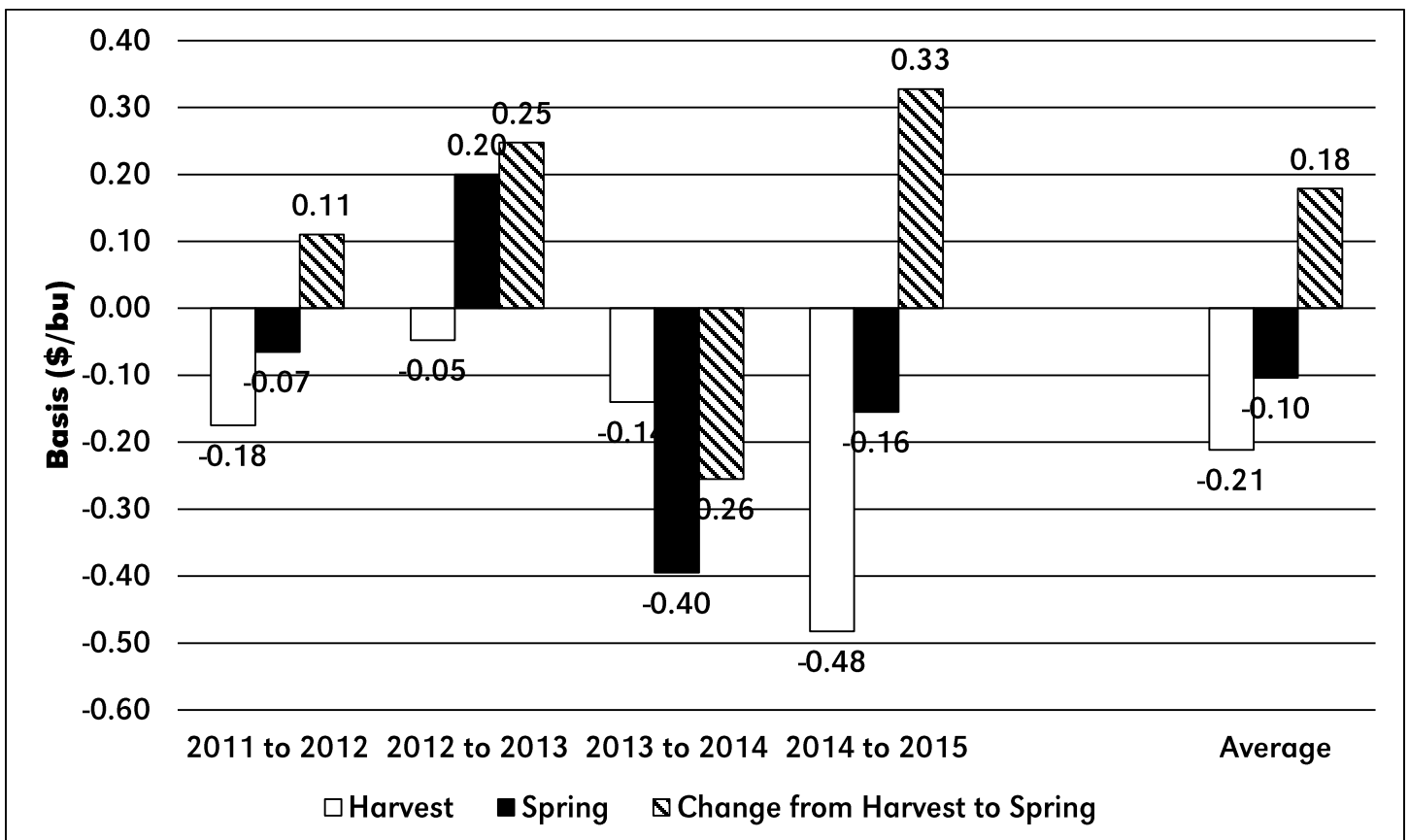

Figure 39. Nebraska City, Neb. Change in Harvest to Spring Basis Historical Comparison, 2011-2015

Table 40. Ogallala-Brule, Neb. Cash Corn Price, 2011-2015

Week	2015 Date	2011	2012	2013	2014	2015	5 year Average	5 Year Min	5 Year Max
1	1-Jan	5.37	6.12	6.76	3.71	3.65	5.12	3.65	6.76
2	8-Jan	5.77	5.80	6.86	3.96	3.58	5.19	3.58	6.86
3	15-Jan	5.89	5.74	7.12	4.12	3.44	5.26	3.44	7.12
4	22-Jan	5.86	6.05	7.11	4.13	3.48	5.33	3.48	7.11
5	29-Jan	5.98	6.16	7.28	4.18	3.36	5.39	3.36	7.28
6	5-Feb	6.34	6.10	6.98	4.27	3.46	5.43	3.46	6.98
7	12-Feb	6.48	6.12	6.82	4.21	3.46	5.42	3.46	6.82
8	19-Feb	6.22	6.13	6.89	4.28	3.46	5.40	3.46	6.89
9	26-Feb	6.62	6.26	6.96	4.20	3.46	5.50	3.46	6.96
10	5-Mar	6.06	6.08	6.89	4.57	3.51	5.42	3.51	6.89
11	12-Mar	5.69	6.41	7.15	4.48	3.44	5.43	3.44	7.15
12	19-Mar	6.22	6.17	7.31	4.42	3.36	5.50	3.36	7.31
13	26-Mar	6.13	5.76	6.93	4.55	3.53	5.38	3.53	6.93
14	2-Apr	6.79	6.33	6.25	4.63	3.53	5.51	3.53	6.79
15	9-Apr	6.74	6.13	6.46	4.64	3.44	5.48	3.44	6.74
16	16-Apr	6.57	6.01	6.40	4.58	3.49	5.41	3.49	6.57
17	23-Apr	6.42	5.88	6.40	4.69	3.44	5.37	3.44	6.42
18	30-Apr	6.31	5.98	6.82	4.75	3.35	5.44	3.35	6.82
19	7-May	6.10	5.76	6.69	4.85	3.38	5.36	3.38	6.69
20	14-May	6.93	6.13	6.62	4.52	3.47	5.53	3.47	6.93
21	21-May	6.96	5.85	6.87	4.43	3.41	5.50	3.41	6.96
22	28-May	7.27	5.93	6.79	4.34	3.30	5.52	3.30	7.27
23	4-Jun	7.49	6.00	6.98	4.24	3.40	5.62	3.40	7.49
24	11-Jun	6.65	6.16	6.79	4.19	3.33	5.42	3.33	6.79
25	18-Jun	6.44	6.01	7.13	4.26	3.34	5.44	3.34	7.13
26	25-Jun	6.18	6.46	7.05	4.18	3.53	5.48	3.53	7.05
27	2-Jul	6.09	7.29	7.03	3.95	3.92	5.66	3.92	7.29
28	9-Jul	6.96	7.41	7.01	3.71	3.92	5.80	3.71	7.41
29	16-Jul	6.99	8.08	6.81	3.65	3.90	5.89	3.65	8.08
30	23-Jul	7.07	7.68	6.46	3.47	3.63	5.66	3.47	7.68
31	30-Jul	7.19	7.86	6.38	3.42	3.33	5.64	3.33	7.86
32	6-Aug	7.28	8.04	6.14	3.45	3.33	5.65	3.33	8.04
33	13-Aug	7.19	8.00	6.07	3.47	3.27	5.60	3.27	8.00
34	20-Aug	7.47	7.95	6.13	3.42	3.26	5.65	3.26	7.95
35	27-Aug	7.25	7.89	6.20	3.40	3.38	5.62	3.38	7.89
36	3-Sep	7.07	7.79	5.81	3.17	3.28	5.42	3.17	7.79
37	10-Sep	6.74	7.54	4.76	3.11	3.37	5.10	3.11	7.54
38	17-Sep	6.23	7.26	4.70	3.08	3.46	4.95	3.08	7.26
39	24-Sep	6.01	6.93	4.57	3.06	3.48	4.81	3.06	6.93
40	1-Oct	5.74	7.34	4.45	2.83	3.57	4.79	2.83	7.34
41	8-Oct	6.06	7.53	4.45	3.05	3.59	4.94	3.05	7.53
42	15-Oct	6.18	7.41	4.33	3.12	3.44	4.90	3.12	7.41
43	22-Oct	6.20	7.22	4.30	3.23	3.46	4.88	3.23	7.22
44	29-Oct	6.22	7.31	4.18	3.39	3.48	4.92	3.39	7.31
45	5-Nov	6.14	7.26	4.11	3.37	3.49	4.87	3.37	7.26
46	12-Nov	5.86	7.06	4.17	3.50	3.36	4.79	3.36	7.06
47	19-Nov	5.70	7.42	4.13	3.37	3.42	4.81	3.37	7.42
48	3-Dec	5.68	7.35	4.18	3.50	3.48	4.84	3.48	7.35
49	10-Dec	5.47	7.03	4.18	3.59	3.50	4.75	3.50	7.03
50	17-Dec	5.86	6.80	4.15	3.71	3.43	4.79	3.43	6.80
51	24-Dec	6.05	6.77	4.10	3.65	3.32	4.78	3.32	6.77

Table 41. Ogallala-Brule, Neb. Corn Basis, 2011-2015

Week	2015 Date	2011	2012	2013	2014	2015	5 year Average	5 Year Min	5 Year Max
1	1-Jan	-0.65	-0.32	-0.13	-0.50	-0.38	-0.39	-0.65	-0.13
2	8-Jan	-0.66	-0.32	-0.13	-0.16	-0.36	-0.32	-0.66	-0.13
3	15-Jan	-0.65	-0.32	-0.13	-0.16	-0.36	-0.32	-0.65	-0.13
4	22-Jan	-0.65	-0.30	-0.13	-0.16	-0.36	-0.32	-0.65	-0.13
5	29-Jan	-0.65	-0.27	-0.13	-0.16	-0.36	-0.31	-0.65	-0.13
6	5-Feb	-0.65	-0.27	-0.13	-0.16	-0.39	-0.32	-0.65	-0.13
7	12-Feb	-0.65	-0.25	-0.13	-0.20	-0.37	-0.32	-0.65	-0.13
8	19-Feb	-0.64	-0.27	-0.02	-0.28	-0.44	-0.33	-0.64	-0.02
9	26-Feb	-0.68	-0.28	-0.24	-0.28	-0.34	-0.36	-0.68	-0.24
10	5-Mar	-0.70	-0.37	-0.23	-0.29	-0.32	-0.38	-0.70	-0.23
11	12-Mar	-0.77	-0.28	-0.18	-0.36	-0.39	-0.40	-0.77	-0.18
12	19-Mar	-0.81	-0.28	-0.02	-0.37	-0.38	-0.37	-0.81	-0.02
13	26-Mar	-0.80	-0.28	-0.02	-0.37	-0.38	-0.37	-0.80	-0.02
14	2-Apr	-0.80	-0.25	-0.05	-0.37	-0.34	-0.36	-0.80	-0.05
15	9-Apr	-0.80	-0.25	-0.05	-0.37	-0.34	-0.36	-0.80	-0.05
16	16-Apr	-0.80	-0.21	-0.04	-0.37	-0.27	-0.34	-0.80	-0.04
17	23-Apr	-0.81	-0.36	-0.05	-0.32	-0.27	-0.36	-0.81	-0.05
18	30-Apr	-0.74	-0.53	-0.15	-0.28	-0.28	-0.40	-0.74	-0.15
19	7-May	-0.71	-0.50	-0.26	-0.28	-0.20	-0.39	-0.71	-0.20
20	14-May	-0.55	-0.12	0.21	-0.32	-0.14	-0.19	-0.55	0.21
21	21-May	-0.50	0.06	0.25	-0.34	-0.24	-0.15	-0.50	0.25
22	28-May	-0.40	0.37	0.25	-0.36	-0.24	-0.07	-0.40	0.37
23	4-Jun	-0.37	0.06	0.35	-0.25	-0.24	-0.09	-0.37	0.35
24	11-Jun	-0.36	0.15	0.36	-0.25	-0.24	-0.07	-0.36	0.36
25	18-Jun	-0.36	0.15	0.40	-0.25	-0.24	-0.06	-0.36	0.40
26	25-Jun	-0.11	-0.06	0.38	-0.25	-0.24	-0.06	-0.25	0.38
27	2-Jul	-0.41	-0.39	0.11	-0.22	-0.28	-0.24	-0.41	0.11
28	9-Jul	-0.21	-0.30	-0.16	-0.30	-0.29	-0.25	-0.30	-0.16
29	16-Jul	0.20	0.00	1.40	-0.15	-0.40	0.21	-0.40	1.40
30	23-Jul	0.25	-0.13	1.50	-0.15	-0.40	0.21	-0.40	1.50
31	30-Jul	0.25	-0.08	1.51	-0.15	-0.40	0.23	-0.40	1.51
32	6-Aug	0.26	-0.14	1.41	-0.15	-0.37	0.20	-0.37	1.41
33	13-Aug	0.20	0.02	1.26	-0.15	-0.37	0.19	-0.37	1.26
34	20-Aug	0.15	-0.14	1.26	-0.20	-0.45	0.12	-0.45	1.26
35	27-Aug	-0.04	-0.23	1.23	-0.22	-0.26	0.10	-0.26	1.23
36	3-Sep	-0.16	-0.18	0.92	-0.19	-0.20	0.04	-0.20	0.92
37	10-Sep	-0.27	-0.23	-0.03	-0.21	-0.25	-0.20	-0.27	-0.03
38	17-Sep	-0.27	-0.20	0.11	-0.30	-0.34	-0.20	-0.34	0.11
39	24-Sep	-0.32	-0.23	0.00	-0.20	-0.34	-0.22	-0.34	0.00
40	1-Oct	-0.32	-0.23	0.07	-0.40	-0.32	-0.24	-0.40	0.07
41	8-Oct	-0.32	-0.20	0.02	-0.40	-0.32	-0.25	-0.40	0.02
42	15-Oct	-0.32	-0.20	-0.10	-0.40	-0.32	-0.27	-0.40	-0.10
43	22-Oct	-0.32	-0.20	-0.10	-0.37	-0.32	-0.26	-0.37	-0.10
44	29-Oct	-0.32	-0.20	-0.10	-0.35	-0.33	-0.26	-0.35	-0.10
45	5-Nov	-0.32	-0.15	-0.09	-0.34	-0.26	-0.23	-0.34	-0.09
46	12-Nov	-0.28	-0.15	-0.09	-0.36	-0.26	-0.23	-0.36	-0.09
47	19-Nov	-0.25	-0.09	-0.10	-0.36	-0.22	-0.21	-0.36	-0.09
48	3-Dec	-0.22	-0.13	-0.05	-0.26	-0.22	-0.18	-0.26	-0.05
49	10-Dec	-0.32	-0.09	-0.10	-0.31	-0.27	-0.22	-0.32	-0.09
50	17-Dec	-0.32	-0.17	-0.15	-0.40	-0.31	-0.27	-0.40	-0.15
51	24-Dec	-0.33	-0.15	-0.16	-0.38	-0.33	-0.27	-0.38	-0.15

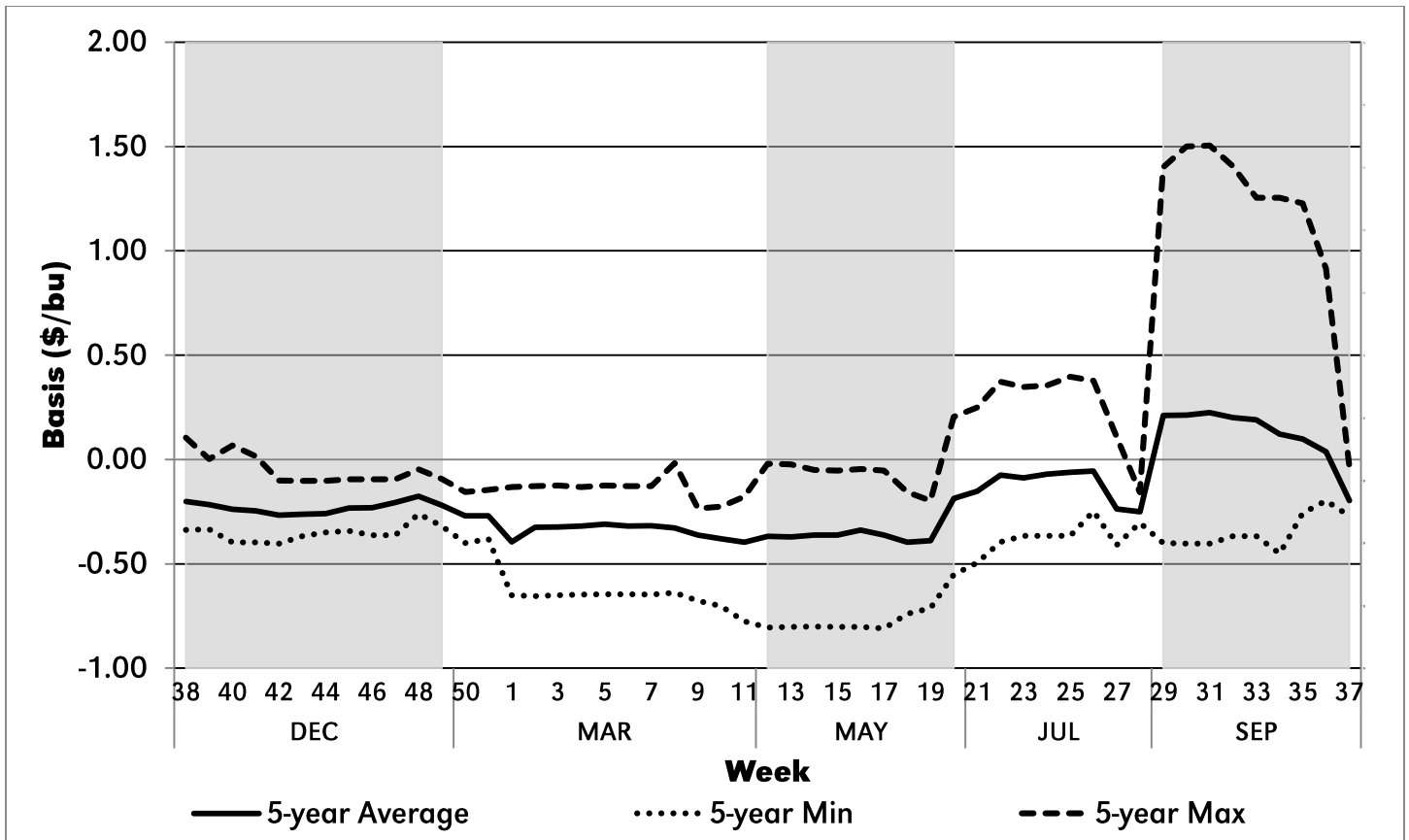

Figure 40. Ogallala-Brule, Neb. Corn Basis, 2011-2015

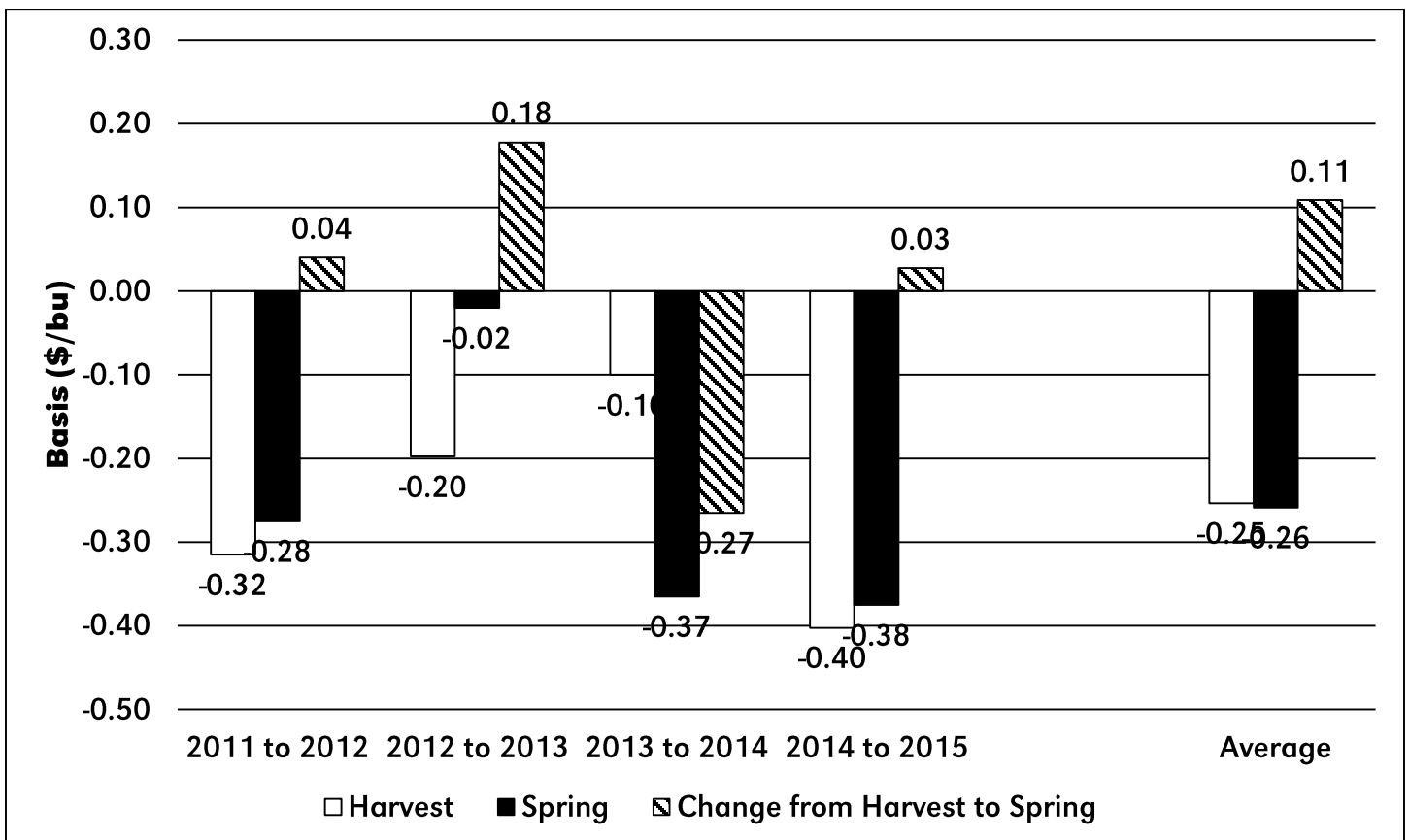

Figure 41. Ogallala-Brule, Neb. Change in Harvest to Spring Basis Historical Comparison, 2011-2015

Table 42. Omaha, NE -Co. Bluffs, IA Cash Corn Price, 2011-2015

Week	2015 Date	2011	2012	2013	2014	2015	5 year Average	5 Year Min	5 Year Max
1	1-Jan	5.76	6.33	7.17	4.16	3.82	5.45	3.82	7.17
2	8-Jan	6.16	6.06	7.27	4.07	3.74	5.46	3.74	7.27
3	15-Jan	6.25	6.12	7.48	4.18	3.61	5.53	3.61	7.48
4	22-Jan	6.24	6.43	7.46	4.19	3.67	5.59	3.67	7.46
5	29-Jan	6.39	6.49	7.67	4.26	3.57	5.68	3.57	7.67
6	5-Feb	6.75	6.44	7.37	4.33	3.74	5.72	3.74	7.37
7	12-Feb	6.89	6.45	7.19	4.31	3.73	5.71	3.73	7.19
8	19-Feb	6.64	6.51	7.30	4.42	3.80	5.73	3.80	7.30
9	26-Feb	7.04	6.59	7.41	4.39	3.77	5.84	3.77	7.41
10	5-Mar	6.48	6.41	7.29	4.69	3.84	5.74	3.84	7.29
11	12-Mar	6.18	6.73	7.54	4.58	3.83	5.77	3.83	7.54
12	19-Mar	6.73	6.50	7.66	4.49	3.70	5.81	3.70	7.66
13	26-Mar	6.89	6.12	7.22	4.71	3.89	5.77	3.89	7.22
14	2-Apr	7.18	6.67	6.59	4.81	3.83	5.81	3.83	7.18
15	9-Apr	7.37	6.47	6.81	4.87	3.74	5.85	3.74	7.37
16	16-Apr	7.24	6.33	6.77	4.85	3.73	5.78	3.73	7.24
17	23-Apr	7.12	6.31	6.77	4.91	3.71	5.76	3.71	7.12
18	30-Apr	7.00	6.37	7.17	4.92	3.65	5.82	3.65	7.17
19	7-May	6.76	6.17	7.06	5.02	3.64	5.73	3.64	7.06
20	14-May	7.43	6.60	7.02	4.71	3.69	5.89	3.69	7.43
21	21-May	7.44	6.13	7.30	4.72	3.61	5.84	3.61	7.44
22	28-May	7.60	5.88	7.20	4.65	3.51	5.76	3.51	7.60
23	4-Jun	7.66	6.29	7.29	4.48	3.65	5.87	3.65	7.66
24	11-Jun	6.92	6.42	7.11	4.46	3.58	5.70	3.58	7.11
25	18-Jun	6.73	6.23	7.33	4.50	3.60	5.68	3.60	7.33
26	25-Jun	6.10	6.75	7.14	4.37	3.78	5.63	3.78	7.14
27	2-Jul	6.43	7.42	7.14	4.05	4.03	5.81	4.03	7.42
28	9-Jul	7.29	7.44	7.14	3.74	4.05	5.93	3.74	7.44
29	16-Jul	7.17	8.12	6.97	3.65	4.05	5.99	3.65	8.12
30	23-Jul	7.24	7.78	5.71	3.42	3.85	5.60	3.42	7.78
31	30-Jul	7.14	7.99	5.72	3.41	3.59	5.57	3.41	7.99
32	6-Aug	7.20	8.21	5.87	3.46	3.60	5.67	3.46	8.21
33	13-Aug	7.08	8.07	6.04	3.54	3.55	5.65	3.54	8.07
34	20-Aug	7.37	8.22	6.22	3.59	3.67	5.81	3.59	8.22
35	27-Aug	7.27	8.20	6.45	3.66	3.60	5.83	3.60	8.20
36	3-Sep	7.14	7.93	5.46	3.41	3.45	5.48	3.41	7.93
37	10-Sep	6.82	7.65	5.06	3.37	3.54	5.29	3.37	7.65
38	17-Sep	6.36	7.36	5.03	3.28	3.55	5.12	3.28	7.36
39	24-Sep	6.20	7.13	4.56	2.98	3.56	4.88	2.98	7.13
40	1-Oct	5.97	7.65	4.50	2.72	3.62	4.89	2.72	7.65
41	8-Oct	6.28	7.88	4.50	2.94	3.59	5.04	2.94	7.88
42	15-Oct	6.47	7.82	4.44	3.09	3.47	5.06	3.09	7.82
43	22-Oct	6.49	7.65	4.33	3.23	3.48	5.03	3.23	7.65
44	29-Oct	6.50	7.74	4.21	3.31	3.54	5.06	3.31	7.74
45	5-Nov	6.49	7.62	4.15	3.34	3.56	5.03	3.34	7.62
46	12-Nov	6.25	7.43	4.14	3.55	3.41	4.95	3.41	7.43
47	19-Nov	6.10	7.80	4.10	3.53	3.54	5.01	3.53	7.80
48	3-Dec	6.05	7.77	4.25	3.65	3.65	5.07	3.65	7.77
49	10-Dec	5.78	7.46	4.28	3.78	3.66	4.99	3.66	7.46
50	17-Dec	6.15	7.24	4.22	3.89	3.61	5.02	3.61	7.24
51	24-Dec	6.30	7.19	4.18	3.82	3.50	5.00	3.50	7.19

Table 43. Omaha, NE-Co. Bluffs, IA Corn Basis, 2011-2015

Week	2015 Date	2011	2012	2013	2014	2015	5 year Average	5 Year Min	5 Year Max
1	1-Jan	-0.26	-0.11	0.28	-0.04	-0.21	-0.07	-0.26	0.28
2	8-Jan	-0.27	-0.06	0.28	-0.06	-0.20	-0.06	-0.27	0.28
3	15-Jan	-0.29	0.06	0.24	-0.11	-0.19	-0.06	-0.29	0.24
4	22-Jan	-0.27	0.08	0.21	-0.11	-0.17	-0.05	-0.27	0.21
5	29-Jan	-0.24	0.06	0.26	-0.08	-0.15	-0.03	-0.24	0.26
6	5-Feb	-0.24	0.07	0.26	-0.11	-0.11	-0.03	-0.24	0.26
7	12-Feb	-0.24	0.09	0.24	-0.10	-0.10	-0.02	-0.24	0.24
8	19-Feb	-0.22	0.12	0.39	-0.14	-0.10	0.01	-0.22	0.39
9	26-Feb	-0.26	0.05	0.22	-0.09	-0.04	-0.03	-0.26	0.22
10	5-Mar	-0.28	-0.04	0.17	-0.17	0.01	-0.06	-0.28	0.17
11	12-Mar	-0.29	0.03	0.21	-0.26	0.01	-0.06	-0.29	0.21
12	19-Mar	-0.30	0.05	0.33	-0.30	-0.04	-0.05	-0.30	0.33
13	26-Mar	-0.04	0.08	0.27	-0.21	-0.03	0.01	-0.21	0.27
14	2-Apr	-0.41	0.09	0.29	-0.19	-0.04	-0.05	-0.41	0.29
15	9-Apr	-0.17	0.10	0.30	-0.15	-0.04	0.01	-0.17	0.30
16	16-Apr	-0.13	0.12	0.32	-0.10	-0.04	0.04	-0.13	0.32
17	23-Apr	-0.12	0.07	0.32	-0.10	0.00	0.03	-0.12	0.32
18	30-Apr	-0.05	-0.14	0.20	-0.11	0.02	-0.02	-0.14	0.20
19	7-May	-0.06	-0.09	0.11	-0.11	0.06	-0.02	-0.11	0.11
20	14-May	-0.05	0.35	0.61	-0.14	0.08	0.17	-0.14	0.61
21	21-May	-0.02	0.34	0.68	-0.05	-0.04	0.18	-0.05	0.68
22	28-May	-0.07	0.32	0.66	-0.05	-0.03	0.17	-0.07	0.66
23	4-Jun	-0.20	0.35	0.66	-0.02	0.02	0.16	-0.20	0.66
24	11-Jun	-0.09	0.41	0.68	0.01	0.02	0.20	-0.09	0.68
25	18-Jun	-0.07	0.36	0.60	0.00	0.01	0.18	-0.07	0.60
26	25-Jun	-0.19	0.23	0.46	-0.06	0.02	0.09	-0.19	0.46
27	2-Jul	-0.07	-0.27	0.22	-0.13	-0.17	-0.08	-0.27	0.22
28	9-Jul	0.13	-0.28	-0.03	-0.27	-0.16	-0.12	-0.28	0.13
29	16-Jul	0.38	0.04	1.56	-0.15	-0.25	0.32	-0.25	1.56
30	23-Jul	0.42	-0.04	0.75	-0.20	-0.19	0.15	-0.20	0.75
31	30-Jul	0.20	0.04	0.84	-0.16	-0.14	0.16	-0.16	0.84
32	6-Aug	0.18	0.02	1.13	-0.14	-0.10	0.22	-0.14	1.13
33	13-Aug	0.09	0.09	1.22	-0.09	-0.09	0.25	-0.09	1.22
34	20-Aug	0.04	0.13	1.34	-0.04	-0.04	0.29	-0.04	1.34
35	27-Aug	-0.02	0.08	1.47	0.04	-0.04	0.31	-0.04	1.47
36	3-Sep	-0.09	-0.05	0.57	0.05	-0.03	0.09	-0.09	0.57
37	10-Sep	-0.20	-0.12	0.27	0.05	-0.08	-0.01	-0.20	0.27
38	17-Sep	-0.14	-0.10	0.43	-0.10	-0.25	-0.03	-0.25	0.43
39	24-Sep	-0.13	-0.03	-0.01	-0.29	-0.26	-0.14	-0.29	-0.01
40	1-Oct	-0.09	0.07	0.11	-0.51	-0.27	-0.14	-0.51	0.11
41	8-Oct	-0.10	0.15	0.06	-0.51	-0.33	-0.15	-0.51	0.15
42	15-Oct	-0.03	0.21	0.01	-0.43	-0.29	-0.11	-0.43	0.21
43	22-Oct	-0.02	0.23	-0.08	-0.37	-0.30	-0.11	-0.37	0.23
44	29-Oct	-0.04	0.23	-0.08	-0.44	-0.26	-0.12	-0.44	0.23
45	5-Nov	0.03	0.21	-0.06	-0.38	-0.19	-0.08	-0.38	0.21
46	12-Nov	0.10	0.22	-0.13	-0.31	-0.21	-0.07	-0.31	0.22
47	19-Nov	0.15	0.28	-0.14	-0.20	-0.11	0.00	-0.20	0.28
48	3-Dec	0.15	0.29	0.02	-0.11	-0.06	0.06	-0.11	0.29
49	10-Dec	-0.01	0.33	-0.01	-0.12	-0.11	0.02	-0.12	0.33
50	17-Dec	-0.03	0.27	-0.08	-0.22	-0.13	-0.04	-0.22	0.27
51	24-Dec	-0.09	0.27	-0.08	-0.21	-0.14	-0.05	-0.21	0.27

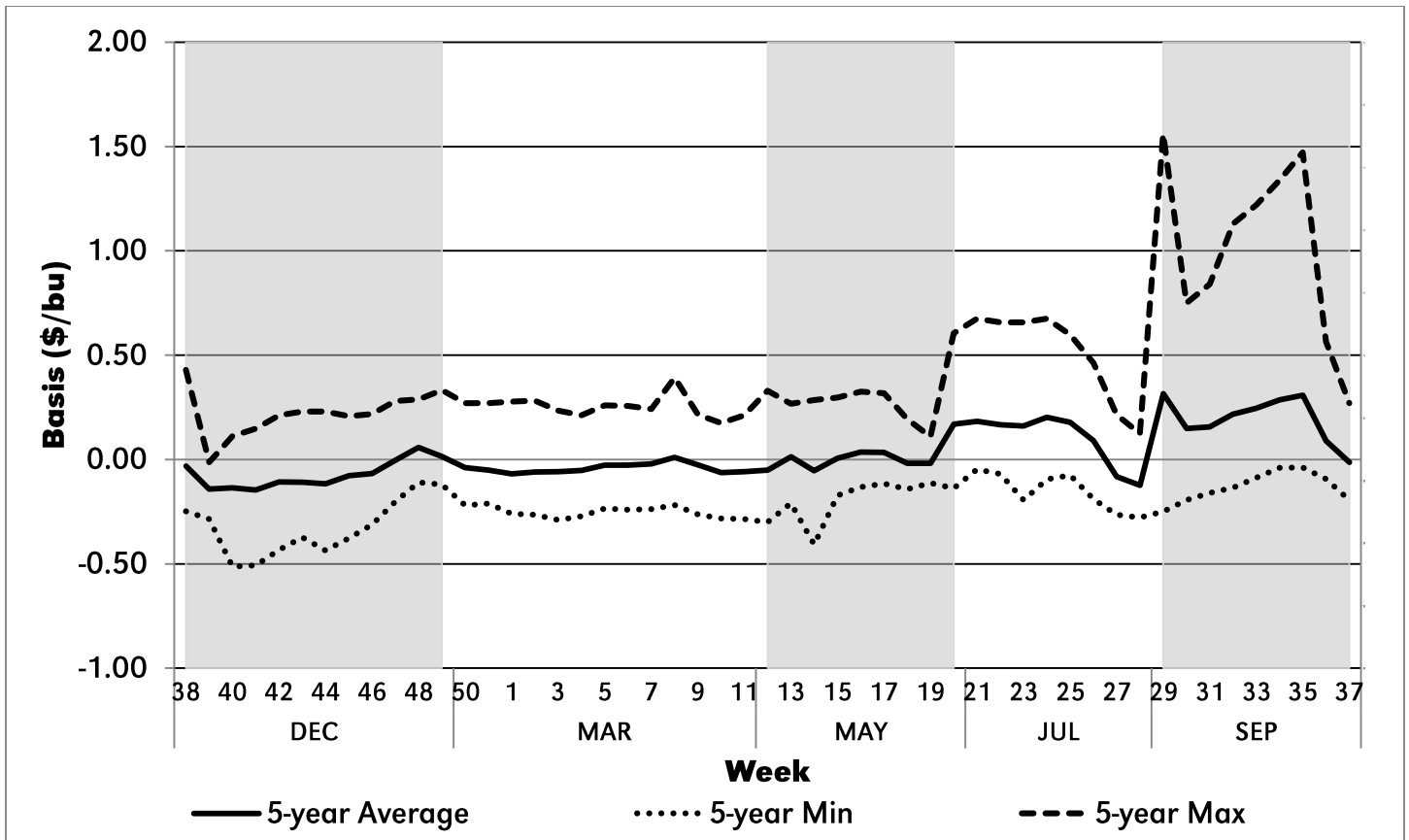

Figure 42. Omaha, NE-Council Bluffs, IA Corn Basis, 2011-2015

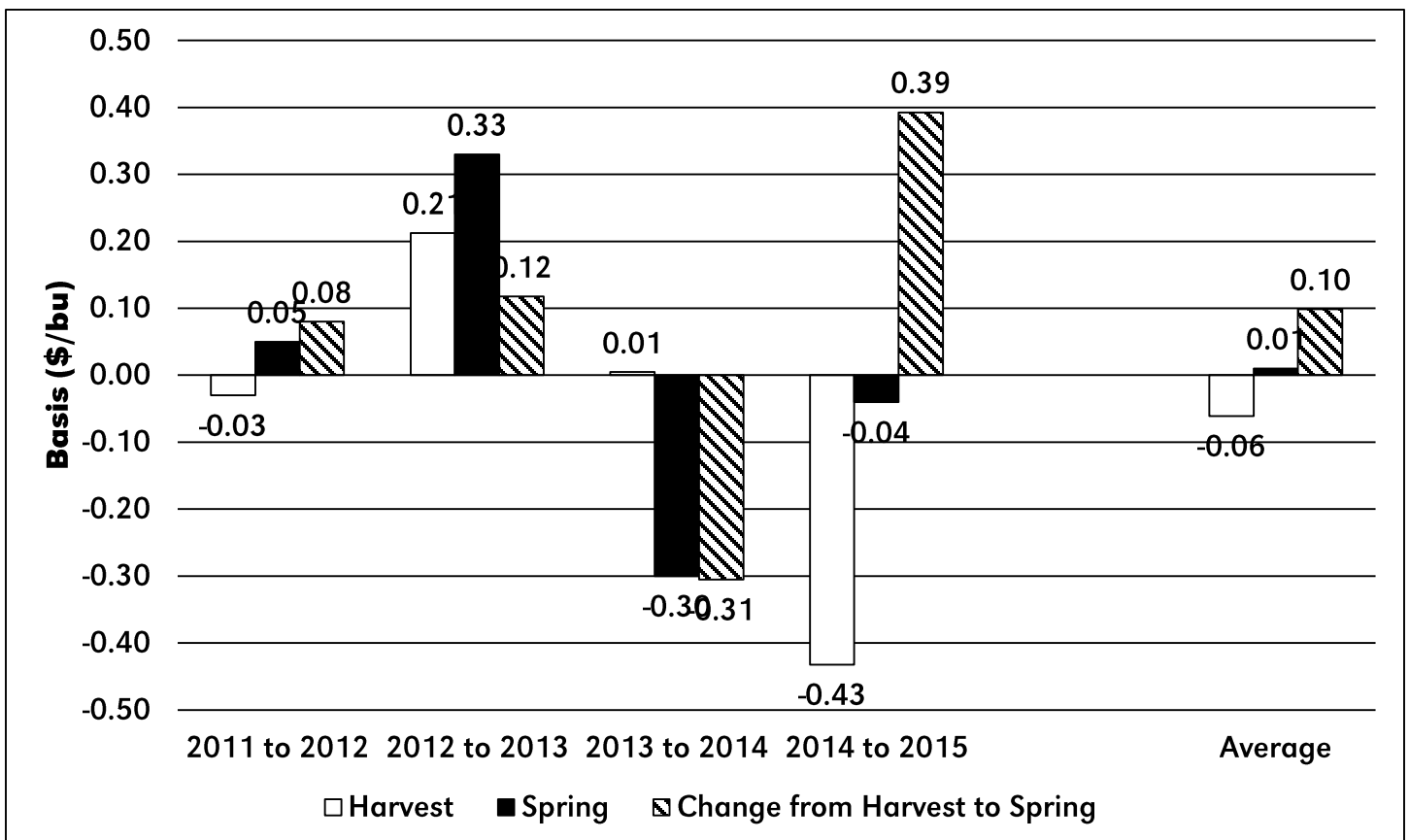

Figure 43. Omaha, NE-Council Bluffs, IA Change in Harvest to Spring Basis Historical Comparison, 2011-2015

Table 44. Oshkosh, Neb. Cash Corn Price, 2011-2015

Week	2015 Date	2011	2012	2013	2014	2015	5 year Average	5 Year Min	5 Year Max
1	1-Jan	5.22	5.98	6.67	3.93	3.52	5.06	3.52	6.67
2	8-Jan	5.65	5.66	6.80	3.85	3.44	5.08	3.44	6.80
3	15-Jan	5.73	5.61	7.05	4.00	3.30	5.14	3.30	7.05
4	22-Jan	5.70	5.89	7.05	4.02	3.34	5.20	3.34	7.05
5	29-Jan	5.80	5.98	7.20	4.06	3.25	5.26	3.25	7.20
6	5-Feb	6.15	5.92	6.92	4.12	3.39	5.30	3.39	6.92
7	12-Feb	6.30	5.91	6.76	4.06	3.37	5.28	3.37	6.76
8	19-Feb	6.03	5.99	6.85	4.20	3.45	5.30	3.45	6.85
9	26-Feb	6.45	6.10	6.93	4.12	3.35	5.39	3.35	6.93
10	5-Mar	5.92	5.93	6.83	4.42	3.40	5.30	3.40	6.83
11	12-Mar	5.55	6.27	7.08	4.35	3.42	5.33	3.42	7.08
12	19-Mar	6.11	6.02	7.20	4.28	3.28	5.38	3.28	7.20
13	26-Mar	6.05	5.61	6.80	4.42	3.46	5.27	3.46	6.80
14	2-Apr	6.75	6.12	6.15	4.47	3.42	5.38	3.42	6.75
15	9-Apr	6.70	5.93	6.36	4.49	3.36	5.37	3.36	6.70
16	16-Apr	6.55	5.76	6.27	4.43	3.37	5.28	3.37	6.55
17	23-Apr	6.41	5.75	6.27	4.50	3.33	5.25	3.33	6.41
18	30-Apr	6.29	5.82	6.67	4.52	3.26	5.31	3.26	6.67
19	7-May	6.10	5.63	6.54	4.62	3.25	5.23	3.25	6.54
20	14-May	6.85	6.05	6.50	4.34	3.33	5.41	3.33	6.85
21	21-May	6.95	5.66	6.75	4.25	3.33	5.39	3.33	6.95
22	28-May	7.17	5.43	6.80	4.29	3.21	5.38	3.21	7.17
23	4-Jun	7.50	5.84	6.93	4.03	3.31	5.52	3.31	7.50
24	11-Jun	6.67	5.94	6.75	4.02	3.26	5.33	3.26	6.75
25	18-Jun	6.45	5.87	7.05	4.10	3.28	5.35	3.28	7.05
26	25-Jun	6.28	6.42	6.82	4.03	3.46	5.40	3.46	6.82
27	2-Jul	6.10	7.18	6.82	3.78	3.87	5.55	3.78	7.18
28	9-Jul	6.84	7.25	6.81	3.56	3.88	5.67	3.56	7.25
29	16-Jul	6.75	7.95	6.81	3.54	3.87	5.78	3.54	7.95
30	23-Jul	6.33	7.55	6.51	3.36	3.60	5.47	3.36	7.55
31	30-Jul	6.33	7.65	6.32	3.32	3.30	5.38	3.30	7.65
32	6-Aug	6.33	7.92	6.18	3.39	3.27	5.42	3.27	7.92
33	13-Aug	6.33	7.73	6.08	3.42	3.21	5.35	3.21	7.73
34	20-Aug	6.33	7.84	6.15	3.37	3.28	5.39	3.28	7.84
35	27-Aug	6.33	7.86	6.28	3.34	3.25	5.41	3.25	7.86
36	3-Sep	6.33	7.73	5.76	3.11	3.16	5.22	3.11	7.73
37	10-Sep	6.33	7.44	4.86	3.10	3.30	5.01	3.10	7.44
38	17-Sep	6.33	7.16	4.68	3.10	3.36	4.93	3.10	7.16
39	24-Sep	6.33	6.81	4.50	3.05	3.35	4.81	3.05	6.81
40	1-Oct	6.33	7.22	4.35	2.78	3.44	4.82	2.78	7.22
41	8-Oct	5.90	7.38	4.35	3.00	3.46	4.82	3.00	7.38
42	15-Oct	6.05	7.30	4.20	3.07	3.30	4.78	3.07	7.30
43	22-Oct	6.06	7.12	4.17	3.15	3.36	4.77	3.15	7.12
44	29-Oct	6.09	7.21	4.08	3.29	3.38	4.81	3.29	7.21
45	5-Nov	6.00	7.13	4.00	3.26	3.40	4.76	3.26	7.13
46	12-Nov	5.70	6.93	4.06	3.44	3.32	4.69	3.32	6.93
47	19-Nov	5.54	7.26	4.00	3.42	3.34	4.71	3.34	7.26
48	3-Dec	5.52	7.24	4.05	3.40	3.39	4.72	3.39	7.24
49	10-Dec	5.34	6.92	4.04	3.46	3.41	4.63	3.41	6.92
50	17-Dec	5.72	6.75	4.00	3.59	3.35	4.68	3.35	6.75
51	24-Dec	5.93	6.70	3.98	3.52	3.24	4.67	3.24	6.70

Table 45. Oshkosh, Neb. Corn Basis, 2011-2015

Week	2015 Date	2011	2012	2013	2014	2015	5 year Average	5 Year Min	5 Year Max
1	1-Jan	-0.80	-0.45	-0.22	-0.28	-0.51	-0.45	-0.80	-0.22
2	8-Jan	-0.77	-0.46	-0.19	-0.27	-0.50	-0.44	-0.77	-0.19
3	15-Jan	-0.81	-0.45	-0.20	-0.28	-0.50	-0.45	-0.81	-0.20
4	22-Jan	-0.81	-0.46	-0.19	-0.27	-0.50	-0.44	-0.81	-0.19
5	29-Jan	-0.83	-0.45	-0.21	-0.28	-0.47	-0.44	-0.83	-0.21
6	5-Feb	-0.84	-0.45	-0.19	-0.31	-0.46	-0.45	-0.84	-0.19
7	12-Feb	-0.83	-0.45	-0.19	-0.35	-0.46	-0.45	-0.83	-0.19
8	19-Feb	-0.83	-0.40	-0.06	-0.36	-0.45	-0.42	-0.83	-0.06
9	26-Feb	-0.85	-0.44	-0.27	-0.36	-0.45	-0.47	-0.85	-0.27
10	5-Mar	-0.84	-0.52	-0.29	-0.44	-0.43	-0.50	-0.84	-0.29
11	12-Mar	-0.92	-0.42	-0.25	-0.49	-0.40	-0.50	-0.92	-0.25
12	19-Mar	-0.92	-0.43	-0.13	-0.51	-0.46	-0.49	-0.92	-0.13
13	26-Mar	-0.88	-0.43	-0.15	-0.50	-0.45	-0.48	-0.88	-0.15
14	2-Apr	-0.84	-0.46	-0.15	-0.53	-0.45	-0.49	-0.84	-0.15
15	9-Apr	-0.84	-0.45	-0.15	-0.52	-0.42	-0.48	-0.84	-0.15
16	16-Apr	-0.82	-0.45	-0.18	-0.52	-0.39	-0.47	-0.82	-0.18
17	23-Apr	-0.82	-0.49	-0.18	-0.51	-0.38	-0.48	-0.82	-0.18
18	30-Apr	-0.76	-0.69	-0.31	-0.51	-0.37	-0.53	-0.76	-0.31
19	7-May	-0.71	-0.63	-0.41	-0.51	-0.33	-0.52	-0.71	-0.33
20	14-May	-0.63	-0.20	0.09	-0.50	-0.28	-0.31	-0.63	0.09
21	21-May	-0.51	-0.13	0.13	-0.52	-0.32	-0.27	-0.52	0.13
22	28-May	-0.50	-0.12	0.26	-0.41	-0.33	-0.22	-0.50	0.26
23	4-Jun	-0.36	-0.10	0.30	-0.46	-0.33	-0.19	-0.46	0.30
24	11-Jun	-0.35	-0.07	0.32	-0.42	-0.31	-0.17	-0.42	0.32
25	18-Jun	-0.36	0.00	0.32	-0.41	-0.30	-0.15	-0.41	0.32
26	25-Jun	-0.01	-0.10	0.15	-0.40	-0.31	-0.13	-0.40	0.15
27	2-Jul	-0.40	-0.50	-0.11	-0.39	-0.33	-0.34	-0.50	-0.11
28	9-Jul	-0.33	-0.46	-0.36	-0.45	-0.33	-0.38	-0.46	-0.33
29	16-Jul	-0.04	-0.13	1.40	-0.26	-0.43	0.11	-0.43	1.40
30	23-Jul	-0.50	-0.26	1.55	-0.26	-0.43	0.02	-0.50	1.55
31	30-Jul	-0.61	-0.29	1.45	-0.25	-0.43	-0.03	-0.61	1.45
32	6-Aug	-0.70	-0.26	1.45	-0.21	-0.43	-0.03	-0.70	1.45
33	13-Aug	-0.67	-0.25	1.27	-0.20	-0.43	-0.06	-0.67	1.27
34	20-Aug	-1.00	-0.25	1.28	-0.25	-0.43	-0.13	-1.00	1.28
35	27-Aug	-0.96	-0.26	1.31	-0.28	-0.39	-0.12	-0.96	1.31
36	3-Sep	-0.91	-0.24	0.87	-0.25	-0.32	-0.17	-0.91	0.87
37	10-Sep	-0.69	-0.33	0.07	-0.22	-0.32	-0.30	-0.69	0.07
38	17-Sep	-0.18	-0.30	0.09	-0.28	-0.44	-0.22	-0.44	0.09
39	24-Sep	0.00	-0.35	-0.07	-0.21	-0.47	-0.22	-0.47	0.00
40	1-Oct	0.27	-0.35	-0.03	-0.45	-0.45	-0.20	-0.45	0.27
41	8-Oct	-0.48	-0.35	-0.09	-0.45	-0.45	-0.36	-0.48	-0.09
42	15-Oct	-0.45	-0.31	-0.23	-0.45	-0.46	-0.38	-0.46	-0.23
43	22-Oct	-0.46	-0.30	-0.23	-0.45	-0.42	-0.37	-0.46	-0.23
44	29-Oct	-0.45	-0.30	-0.20	-0.45	-0.42	-0.36	-0.45	-0.20
45	5-Nov	-0.46	-0.28	-0.21	-0.45	-0.35	-0.35	-0.46	-0.21
46	12-Nov	-0.44	-0.28	-0.21	-0.42	-0.30	-0.33	-0.44	-0.21
47	19-Nov	-0.41	-0.26	-0.23	-0.31	-0.30	-0.30	-0.41	-0.23
48	3-Dec	-0.38	-0.24	-0.18	-0.36	-0.31	-0.29	-0.38	-0.18
49	10-Dec	-0.45	-0.20	-0.24	-0.44	-0.36	-0.34	-0.45	-0.20
50	17-Dec	-0.46	-0.22	-0.31	-0.52	-0.39	-0.38	-0.52	-0.22
51	24-Dec	-0.45	-0.22	-0.28	-0.51	-0.41	-0.37	-0.51	-0.22

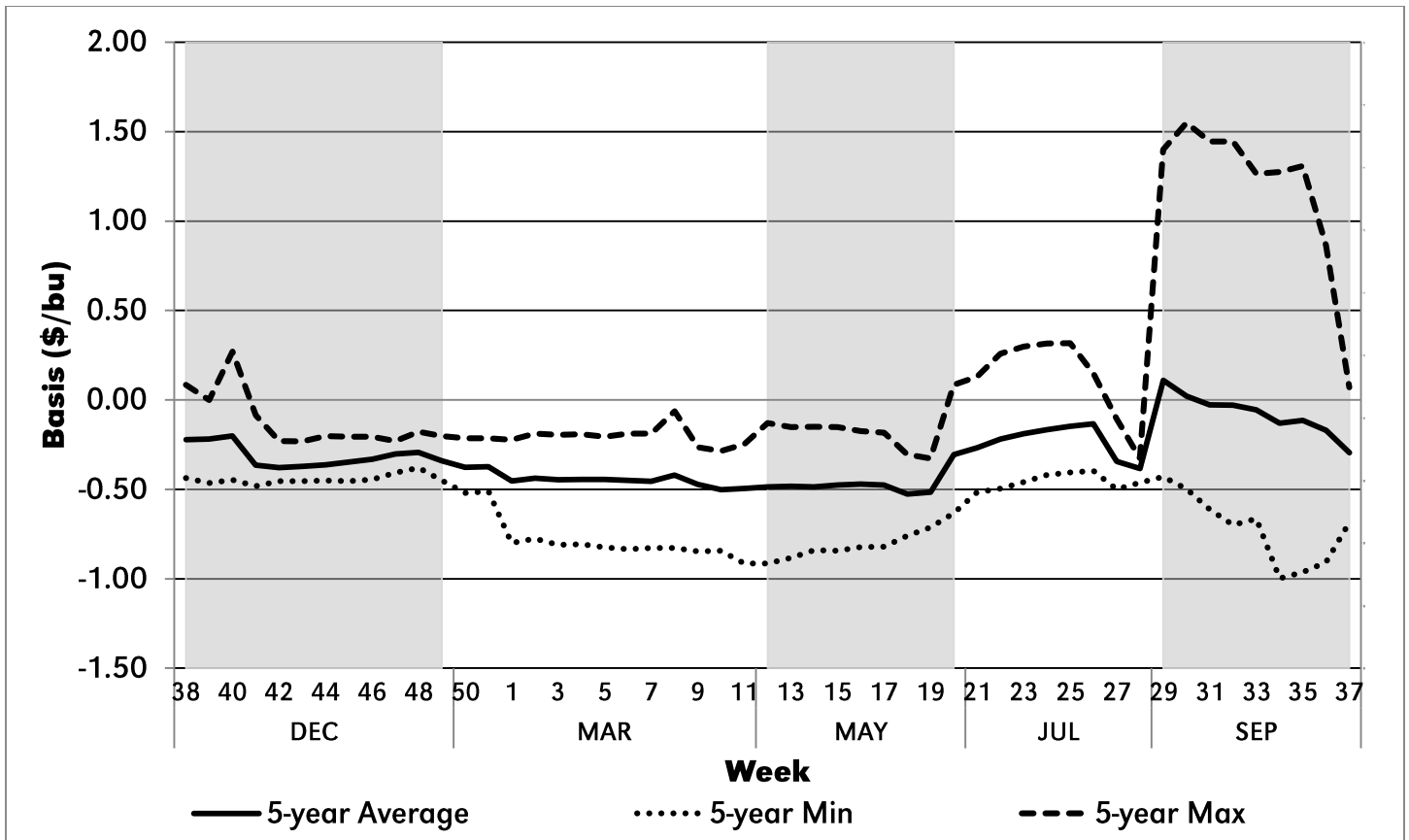

Figure 44. Oshkosh, Neb. Corn Basis, 2011-2015

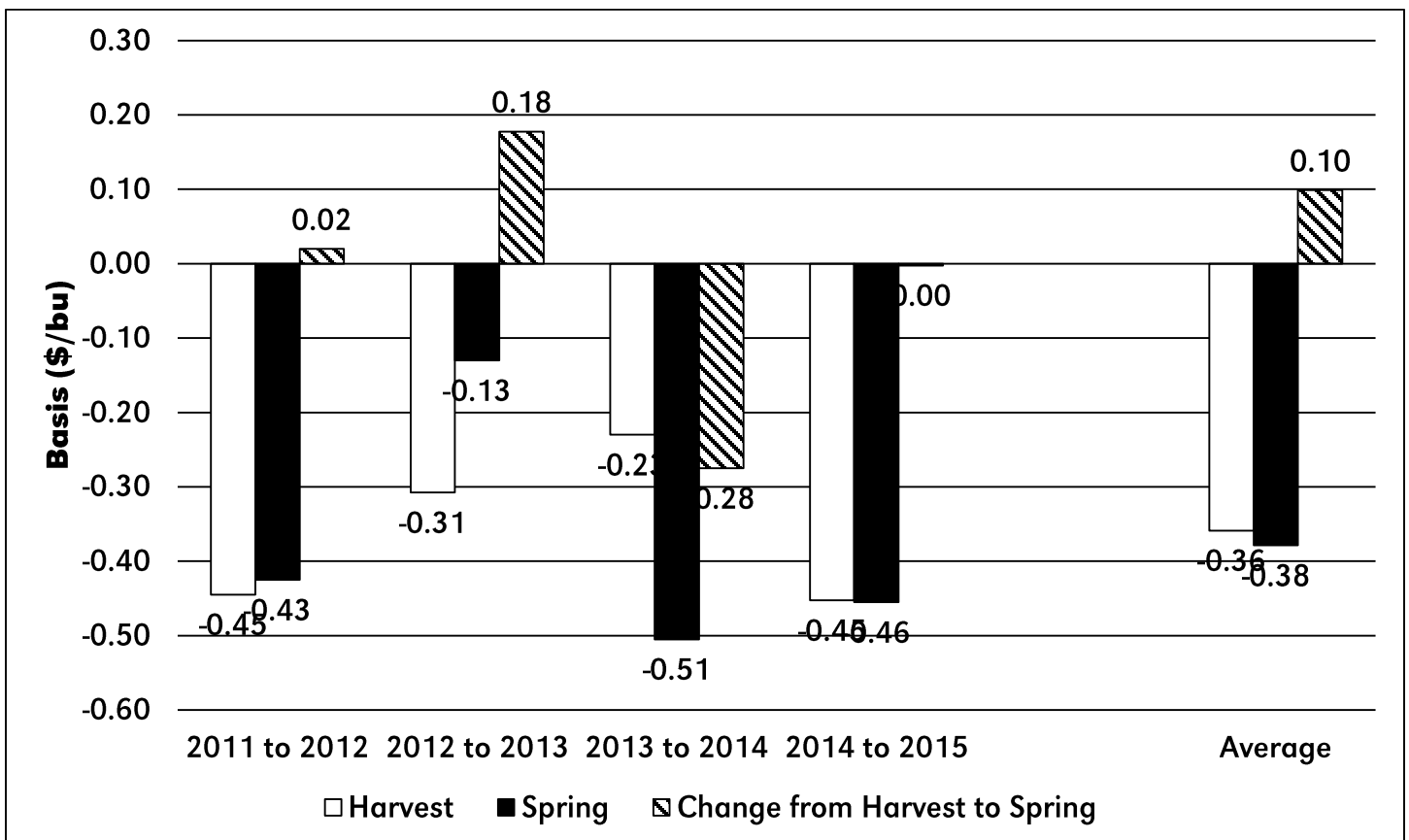

Figure 45. Oshkosh, Neb. Change in Harvest to Spring Basis Historical Comparison, 2011-2015

Table 46. Sidney, Neb. Cash Corn Price, 2011-2015

Week	2015 Date	2011	2012	2013	2014	2015	5 year Average	5 Year Min	5 Year Max
1	1-Jan	5.40	6.11	6.79	4.06	3.62	5.19	3.62	6.79
2	8-Jan	5.77	5.77	6.89	3.97	3.54	5.19	3.54	6.89
3	15-Jan	5.88	5.76	7.15	4.13	3.40	5.26	3.40	7.15
4	22-Jan	5.85	6.05	7.12	4.14	3.44	5.32	3.44	7.12
5	29-Jan	5.98	6.13	7.30	4.19	3.36	5.39	3.36	7.30
6	5-Feb	6.33	6.12	7.00	4.23	3.49	5.43	3.49	7.00
7	12-Feb	6.46	6.11	6.86	4.19	3.52	5.43	3.52	6.86
8	19-Feb	6.19	6.19	6.95	4.34	3.55	5.44	3.55	6.95
9	26-Feb	6.61	6.30	7.04	4.25	3.45	5.53	3.45	7.04
10	5-Mar	6.07	6.12	6.92	4.58	3.48	5.43	3.48	6.92
11	12-Mar	5.75	6.45	7.18	4.49	3.52	5.48	3.52	7.18
12	19-Mar	6.31	6.21	7.33	4.44	3.38	5.53	3.38	7.33
13	26-Mar	6.21	5.77	6.74	4.57	3.56	5.37	3.56	6.74
14	2-Apr	6.89	6.31	6.25	4.63	3.52	5.52	3.52	6.89
15	9-Apr	6.84	6.10	6.46	4.61	3.45	5.49	3.45	6.84
16	16-Apr	6.70	5.94	6.40	4.56	3.43	5.40	3.43	6.70
17	23-Apr	6.59	5.90	6.41	4.63	3.39	5.38	3.39	6.59
18	30-Apr	6.44	5.98	6.80	4.65	3.34	5.44	3.34	6.80
19	7-May	6.26	5.81	6.67	4.74	3.35	5.36	3.35	6.67
20	14-May	7.04	6.20	6.70	4.43	3.41	5.55	3.41	7.04
21	21-May	7.11	5.82	6.98	4.37	3.40	5.53	3.40	7.11
22	28-May	7.42	5.61	6.93	4.34	3.30	5.52	3.30	7.42
23	4-Jun	7.61	5.97	7.04	4.16	3.44	5.64	3.44	7.61
24	11-Jun	6.77	6.15	6.86	4.13	3.37	5.45	3.37	6.86
25	18-Jun	6.59	6.06	7.16	4.24	3.38	5.49	3.38	7.16
26	25-Jun	6.43	6.55	7.00	4.17	3.58	5.54	3.58	7.00
27	2-Jul	6.20	7.33	7.05	3.92	3.99	5.70	3.92	7.33
28	9-Jul	6.96	7.39	7.11	3.70	3.99	5.83	3.70	7.39
29	16-Jul	6.92	8.08	6.96	3.65	3.99	5.92	3.65	8.08
30	23-Jul	7.12	7.67	6.62	3.50	3.72	5.73	3.50	7.67
31	30-Jul	7.24	7.83	6.48	3.45	3.42	5.68	3.42	7.83
32	6-Aug	7.33	8.07	6.29	3.48	3.39	5.71	3.39	8.07
33	13-Aug	7.29	7.87	6.19	3.50	3.33	5.64	3.33	7.87
34	20-Aug	7.61	7.98	6.22	3.49	3.40	5.74	3.40	7.98
35	27-Aug	7.29	8.07	6.36	3.49	3.33	5.70	3.33	8.07
36	3-Sep	7.09	7.93	5.86	3.26	3.25	5.48	3.25	7.93
37	10-Sep	6.76	7.57	4.86	3.21	3.39	5.16	3.21	7.57
38	17-Sep	6.12	7.27	4.90	3.21	3.45	4.99	3.21	7.27
39	24-Sep	5.95	6.92	4.62	3.11	3.47	4.81	3.11	6.92
40	1-Oct	5.81	7.32	4.48	3.08	3.54	4.85	3.08	7.32
41	8-Oct	6.08	7.51	4.48	3.20	3.56	4.96	3.20	7.51
42	15-Oct	6.20	7.42	4.33	3.20	3.41	4.91	3.20	7.42
43	22-Oct	6.22	7.24	4.30	3.25	3.47	4.89	3.25	7.24
44	29-Oct	6.26	7.34	4.21	3.39	3.49	4.94	3.39	7.34
45	5-Nov	6.21	7.25	4.16	3.36	3.48	4.89	3.36	7.25
46	12-Nov	5.90	7.06	4.19	3.51	3.42	4.81	3.42	7.06
47	19-Nov	5.70	7.41	4.12	3.49	3.44	4.83	3.44	7.41
48	3-Dec	5.69	7.34	4.19	3.48	3.51	4.84	3.48	7.34
49	10-Dec	5.48	7.06	4.17	3.58	3.53	4.76	3.53	7.06
50	17-Dec	5.85	6.86	4.16	3.70	3.48	4.81	3.48	6.86
51	24-Dec	6.03	6.81	4.08	3.62	3.36	4.78	3.36	6.81

Table 47. Sidney, Neb. Corn Basis, 2011-2015

Week	2015 Date	2011	2012	2013	2014	2015	5 year Average	5 Year Min	5 Year Max
1	1-Jan	-0.63	-0.33	-0.10	-0.15	-0.41	-0.32	-0.63	-0.10
2	8-Jan	-0.66	-0.35	-0.10	-0.16	-0.40	-0.33	-0.66	-0.10
3	15-Jan	-0.66	-0.31	-0.09	-0.16	-0.40	-0.32	-0.66	-0.09
4	22-Jan	-0.66	-0.30	-0.12	-0.16	-0.40	-0.33	-0.66	-0.12
5	29-Jan	-0.65	-0.30	-0.11	-0.15	-0.36	-0.31	-0.65	-0.11
6	5-Feb	-0.66	-0.25	-0.11	-0.20	-0.36	-0.32	-0.66	-0.11
7	12-Feb	-0.67	-0.25	-0.09	-0.22	-0.31	-0.31	-0.67	-0.09
8	19-Feb	-0.67	-0.21	0.04	-0.22	-0.35	-0.28	-0.67	0.04
9	26-Feb	-0.69	-0.24	-0.16	-0.23	-0.35	-0.33	-0.69	-0.16
10	5-Mar	-0.69	-0.33	-0.20	-0.28	-0.35	-0.37	-0.69	-0.20
11	12-Mar	-0.72	-0.24	-0.15	-0.36	-0.31	-0.35	-0.72	-0.15
12	19-Mar	-0.72	-0.24	0.00	-0.35	-0.36	-0.33	-0.72	0.00
13	26-Mar	-0.72	-0.27	-0.22	-0.36	-0.35	-0.38	-0.72	-0.22
14	2-Apr	-0.70	-0.27	-0.06	-0.38	-0.35	-0.35	-0.70	-0.06
15	9-Apr	-0.70	-0.28	-0.06	-0.40	-0.34	-0.35	-0.70	-0.06
16	16-Apr	-0.67	-0.27	-0.05	-0.39	-0.34	-0.34	-0.67	-0.05
17	23-Apr	-0.65	-0.34	-0.04	-0.38	-0.32	-0.35	-0.65	-0.04
18	30-Apr	-0.61	-0.53	-0.18	-0.38	-0.29	-0.40	-0.61	-0.18
19	7-May	-0.56	-0.45	-0.28	-0.39	-0.23	-0.38	-0.56	-0.23
20	14-May	-0.45	-0.05	0.28	-0.41	-0.20	-0.17	-0.45	0.28
21	21-May	-0.35	0.04	0.36	-0.40	-0.26	-0.12	-0.40	0.36
22	28-May	-0.25	0.06	0.38	-0.36	-0.24	-0.08	-0.36	0.38
23	4-Jun	-0.25	0.02	0.41	-0.34	-0.20	-0.07	-0.34	0.41
24	11-Jun	-0.25	0.13	0.43	-0.31	-0.20	-0.04	-0.31	0.43
25	18-Jun	-0.22	0.20	0.42	-0.27	-0.20	-0.01	-0.27	0.42
26	25-Jun	0.14	0.03	0.32	-0.26	-0.19	0.01	-0.26	0.32
27	2-Jul	-0.30	-0.35	0.13	-0.25	-0.21	-0.20	-0.35	0.13
28	9-Jul	-0.21	-0.33	-0.06	-0.31	-0.22	-0.22	-0.33	-0.06
29	16-Jul	0.12	0.00	1.55	-0.15	-0.31	0.24	-0.31	1.55
30	23-Jul	0.30	-0.14	1.66	-0.12	-0.31	0.28	-0.31	1.66
31	30-Jul	0.30	-0.12	1.61	-0.12	-0.31	0.27	-0.31	1.61
32	6-Aug	0.30	-0.12	1.56	-0.12	-0.31	0.26	-0.31	1.56
33	13-Aug	0.30	-0.11	1.38	-0.12	-0.31	0.23	-0.31	1.38
34	20-Aug	0.28	-0.11	1.34	-0.14	-0.31	0.21	-0.31	1.34
35	27-Aug	0.00	-0.04	1.38	-0.13	-0.31	0.18	-0.31	1.38
36	3-Sep	-0.14	-0.04	0.97	-0.10	-0.23	0.09	-0.23	0.97
37	10-Sep	-0.25	-0.20	0.07	-0.11	-0.23	-0.14	-0.25	0.07
38	17-Sep	-0.39	-0.20	0.31	-0.17	-0.35	-0.16	-0.39	0.31
39	24-Sep	-0.38	-0.25	0.05	-0.15	-0.35	-0.21	-0.38	0.05
40	1-Oct	-0.25	-0.25	0.09	-0.15	-0.35	-0.18	-0.35	0.09
41	8-Oct	-0.30	-0.23	0.04	-0.25	-0.35	-0.22	-0.35	0.04
42	15-Oct	-0.30	-0.19	-0.10	-0.33	-0.35	-0.25	-0.35	-0.10
43	22-Oct	-0.30	-0.19	-0.10	-0.35	-0.31	-0.25	-0.35	-0.10
44	29-Oct	-0.28	-0.18	-0.07	-0.35	-0.31	-0.24	-0.35	-0.07
45	5-Nov	-0.25	-0.17	-0.04	-0.35	-0.27	-0.22	-0.35	-0.04
46	12-Nov	-0.25	-0.16	-0.07	-0.35	-0.20	-0.21	-0.35	-0.07
47	19-Nov	-0.25	-0.11	-0.11	-0.24	-0.20	-0.18	-0.25	-0.11
48	3-Dec	-0.21	-0.14	-0.04	-0.29	-0.19	-0.17	-0.29	-0.04
49	10-Dec	-0.31	-0.06	-0.12	-0.32	-0.24	-0.21	-0.32	-0.06
50	17-Dec	-0.33	-0.11	-0.15	-0.42	-0.26	-0.25	-0.42	-0.11
51	24-Dec	-0.35	-0.11	-0.18	-0.41	-0.28	-0.27	-0.41	-0.11

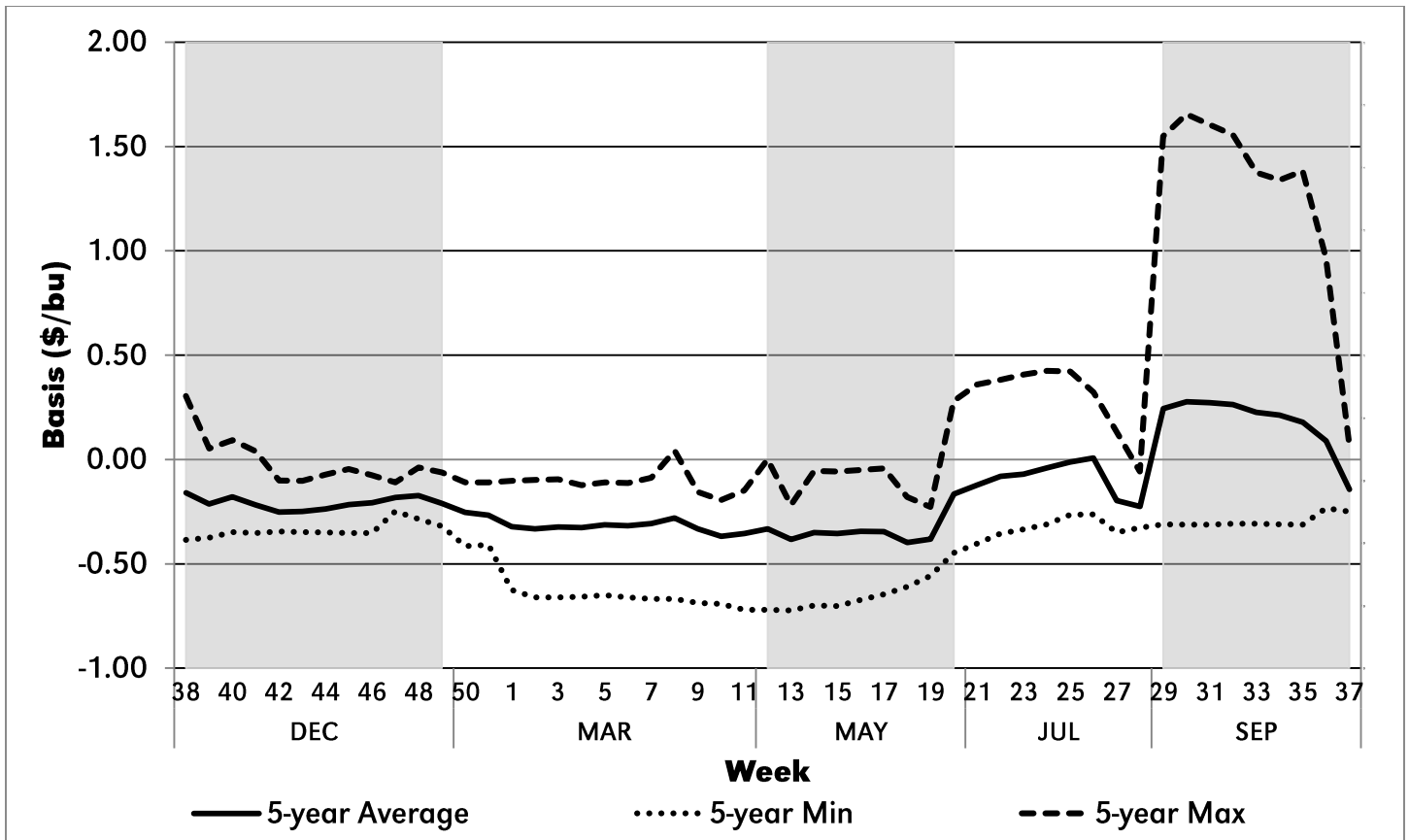

Figure 46. Sidney, Neb. Corn Basis, 2011-2015

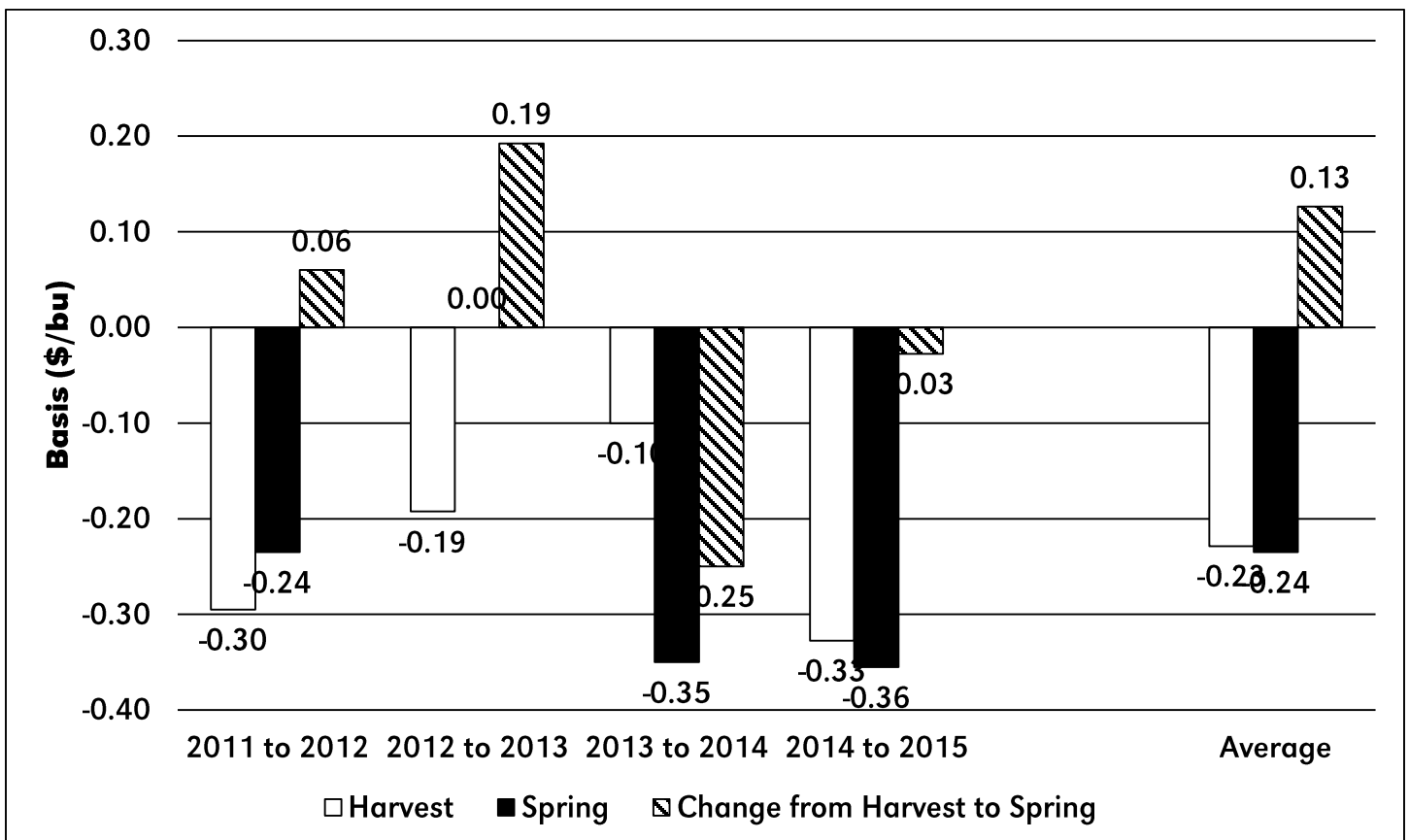

Figure 47. Sidney, Neb. Change in Harvest to Spring Basis Historical Comparison, 2011-2015

Table 48. Superior, Neb. Cash Corn Price, 2011-2015

Week	2015 Date	2011	2012	2013	2014	2015	5 year Average	5 Year Min	5 Year Max
1	1-Jan	5.63	6.24	7.01	3.87	3.79	5.31	3.79	7.01
2	8-Jan	6.03	5.92	7.08	4.02	3.70	5.35	3.70	7.08
3	15-Jan	6.14	5.91	7.32	4.18	3.63	5.44	3.63	7.32
4	22-Jan	6.11	6.23	7.32	4.19	3.68	5.51	3.68	7.32
5	29-Jan	6.25	6.31	7.50	4.24	3.56	5.57	3.56	7.50
6	5-Feb	6.61	6.25	7.21	4.31	3.71	5.62	3.71	7.21
7	12-Feb	6.80	6.27	7.07	4.23	3.71	5.62	3.71	7.07
8	19-Feb	6.53	6.31	7.16	4.37	3.82	5.64	3.82	7.16
9	26-Feb	6.93	6.42	7.24	4.28	3.77	5.73	3.77	7.24
10	5-Mar	6.39	6.24	7.14	4.55	3.83	5.63	3.83	7.14
11	12-Mar	6.03	6.57	7.40	4.43	3.81	5.65	3.81	7.40
12	19-Mar	6.63	6.31	7.55	4.37	3.67	5.71	3.67	7.55
13	26-Mar	6.56	5.92	7.13	4.50	3.82	5.59	3.82	7.13
14	2-Apr	7.22	6.48	6.48	4.61	3.78	5.71	3.78	7.22
15	9-Apr	7.17	6.28	6.69	4.62	3.69	5.69	3.69	7.17
16	16-Apr	7.07	6.11	6.68	4.65	3.67	5.64	3.67	7.07
17	23-Apr	6.92	6.07	6.63	4.71	3.66	5.60	3.66	6.92
18	30-Apr	6.79	6.22	7.07	4.82	3.56	5.69	3.56	7.07
19	7-May	6.51	6.04	6.94	4.99	3.52	5.60	3.52	6.94
20	14-May	7.25	6.47	6.97	4.68	3.63	5.80	3.63	7.25
21	21-May	7.26	6.04	7.01	4.62	3.60	5.71	3.60	7.26
22	28-May	7.52	5.82	7.03	4.50	3.49	5.67	3.49	7.52
23	4-Jun	7.71	6.27	7.13	4.38	3.58	5.81	3.58	7.71
24	11-Jun	6.89	6.46	6.95	4.34	3.49	5.63	3.49	6.95
25	18-Jun	6.70	6.23	7.22	4.38	3.50	5.61	3.50	7.22
26	25-Jun	6.54	6.53	7.05	4.34	3.68	5.63	3.68	7.05
27	2-Jul	6.38	7.33	7.08	4.04	4.01	5.77	4.01	7.33
28	9-Jul	7.15	7.40	7.11	3.78	4.00	5.89	3.78	7.40
29	16-Jul	7.11	8.13	7.01	3.66	4.00	5.98	3.66	8.13
30	23-Jul	7.14	7.53	6.49	3.42	3.78	5.67	3.42	7.53
31	30-Jul	7.22	7.74	5.78	3.34	3.48	5.51	3.34	7.74
32	6-Aug	7.08	7.98	5.64	3.45	3.49	5.53	3.45	7.98
33	13-Aug	6.99	7.83	5.72	3.52	3.43	5.50	3.43	7.83
34	20-Aug	7.21	7.91	5.89	3.47	3.51	5.60	3.47	7.91
35	27-Aug	7.04	7.88	6.06	3.54	3.49	5.60	3.49	7.88
36	3-Sep	7.00	7.81	5.11	3.42	3.35	5.34	3.35	7.81
37	10-Sep	6.71	7.57	4.66	3.36	3.44	5.15	3.36	7.57
38	17-Sep	6.18	7.33	4.48	3.23	3.49	4.94	3.23	7.33
39	24-Sep	6.03	7.04	4.45	3.16	3.57	4.85	3.16	7.04
40	1-Oct	5.83	7.47	4.39	2.91	3.64	4.85	2.91	7.47
41	8-Oct	6.18	7.52	4.39	3.10	3.67	4.97	3.10	7.52
42	15-Oct	6.35	7.56	4.33	3.15	3.51	4.98	3.15	7.56
43	22-Oct	6.40	7.39	4.30	3.23	3.52	4.97	3.23	7.39
44	29-Oct	6.44	7.47	4.18	3.39	3.54	5.00	3.39	7.47
45	5-Nov	6.36	7.35	4.13	3.39	3.53	4.95	3.39	7.35
46	12-Nov	6.08	7.15	4.19	3.54	3.44	4.88	3.44	7.15
47	19-Nov	5.90	7.54	4.15	3.48	3.50	4.91	3.48	7.54
48	3-Dec	5.88	7.49	4.21	3.62	3.51	4.94	3.51	7.49
49	10-Dec	5.67	7.21	4.16	3.73	3.51	4.86	3.51	7.21
50	17-Dec	6.04	6.96	4.13	3.87	3.46	4.89	3.46	6.96
51	24-Dec	6.20	6.94	4.16	3.79	3.37	4.89	3.37	6.94

Table 49. Superior, Neb. Corn Basis, 2011-2015

Week	2015 Date	2011	2012	2013	2014	2015	5 year Average	5 Year Min	5 Year Max
1	1-Jan	-0.39	-0.19	0.12	-0.34	-0.24	-0.21	-0.39	0.12
2	8-Jan	-0.40	-0.20	0.09	-0.10	-0.24	-0.17	-0.40	0.09
3	15-Jan	-0.40	-0.15	0.08	-0.10	-0.17	-0.15	-0.40	0.08
4	22-Jan	-0.40	-0.11	0.08	-0.10	-0.16	-0.14	-0.40	0.08
5	29-Jan	-0.38	-0.12	0.09	-0.09	-0.16	-0.13	-0.38	0.09
6	5-Feb	-0.38	-0.12	0.10	-0.12	-0.14	-0.13	-0.38	0.10
7	12-Feb	-0.33	-0.09	0.12	-0.18	-0.12	-0.12	-0.33	0.12
8	19-Feb	-0.33	-0.09	0.25	-0.19	-0.08	-0.09	-0.33	0.25
9	26-Feb	-0.37	-0.12	0.04	-0.20	-0.03	-0.13	-0.37	0.04
10	5-Mar	-0.37	-0.21	0.02	-0.31	0.00	-0.17	-0.37	0.02
11	12-Mar	-0.44	-0.12	0.07	-0.41	-0.01	-0.18	-0.44	0.07
12	19-Mar	-0.40	-0.14	0.22	-0.42	-0.06	-0.16	-0.42	0.22
13	26-Mar	-0.37	-0.12	0.18	-0.42	-0.09	-0.17	-0.42	0.18
14	2-Apr	-0.37	-0.10	0.18	-0.39	-0.09	-0.15	-0.39	0.18
15	9-Apr	-0.37	-0.09	0.18	-0.39	-0.09	-0.15	-0.39	0.18
16	16-Apr	-0.30	-0.10	0.23	-0.30	-0.09	-0.11	-0.30	0.23
17	23-Apr	-0.31	-0.17	0.18	-0.30	-0.05	-0.13	-0.31	0.18
18	30-Apr	-0.26	-0.29	0.10	-0.21	-0.06	-0.15	-0.29	0.10
19	7-May	-0.30	-0.22	0.00	-0.14	-0.06	-0.14	-0.30	0.00
20	14-May	-0.23	0.22	0.56	-0.16	0.02	0.08	-0.23	0.56
21	21-May	-0.20	0.26	0.39	-0.15	-0.05	0.05	-0.20	0.39
22	28-May	-0.15	0.27	0.49	-0.20	-0.04	0.07	-0.20	0.49
23	4-Jun	-0.15	0.33	0.50	-0.11	-0.05	0.10	-0.15	0.50
24	11-Jun	-0.13	0.45	0.52	-0.10	-0.07	0.13	-0.13	0.52
25	18-Jun	-0.11	0.37	0.49	-0.13	-0.08	0.11	-0.13	0.49
26	25-Jun	0.25	0.01	0.38	-0.09	-0.09	0.09	-0.09	0.38
27	2-Jul	-0.12	-0.35	0.16	-0.13	-0.19	-0.13	-0.35	0.16
28	9-Jul	-0.01	-0.31	-0.06	-0.23	-0.21	-0.16	-0.31	-0.01
29	16-Jul	0.32	0.05	1.60	-0.14	-0.30	0.31	-0.30	1.60
30	23-Jul	0.32	-0.28	1.53	-0.20	-0.25	0.22	-0.28	1.53
31	30-Jul	0.28	-0.20	0.91	-0.23	-0.25	0.10	-0.25	0.91
32	6-Aug	0.05	-0.20	0.90	-0.15	-0.21	0.08	-0.21	0.90
33	13-Aug	0.00	-0.15	0.90	-0.10	-0.21	0.09	-0.21	0.90
34	20-Aug	-0.11	-0.18	1.02	-0.15	-0.20	0.07	-0.20	1.02
35	27-Aug	-0.25	-0.24	1.09	-0.08	-0.15	0.08	-0.25	1.09
36	3-Sep	-0.23	-0.16	0.22	0.06	-0.13	-0.05	-0.23	0.22
37	10-Sep	-0.30	-0.20	-0.13	0.04	-0.18	-0.15	-0.30	0.04
38	17-Sep	-0.32	-0.13	-0.11	-0.15	-0.31	-0.21	-0.32	-0.11
39	24-Sep	-0.30	-0.12	-0.12	-0.10	-0.25	-0.18	-0.30	-0.10
40	1-Oct	-0.23	-0.10	0.01	-0.32	-0.25	-0.18	-0.32	0.01
41	8-Oct	-0.20	-0.22	-0.04	-0.35	-0.24	-0.21	-0.35	-0.04
42	15-Oct	-0.15	-0.05	-0.10	-0.37	-0.25	-0.18	-0.37	-0.05
43	22-Oct	-0.11	-0.03	-0.10	-0.37	-0.26	-0.18	-0.37	-0.03
44	29-Oct	-0.09	-0.04	-0.10	-0.35	-0.26	-0.17	-0.35	-0.04
45	5-Nov	-0.09	-0.06	-0.08	-0.32	-0.22	-0.15	-0.32	-0.06
46	12-Nov	-0.06	-0.06	-0.07	-0.32	-0.18	-0.14	-0.32	-0.06
47	19-Nov	-0.05	0.03	-0.08	-0.25	-0.14	-0.10	-0.25	0.03
48	3-Dec	-0.02	0.01	-0.02	-0.14	-0.19	-0.07	-0.19	0.01
49	10-Dec	-0.12	0.09	-0.12	-0.17	-0.26	-0.12	-0.26	0.09
50	17-Dec	-0.14	0.00	-0.18	-0.24	-0.28	-0.17	-0.28	0.00
51	24-Dec	-0.18	0.03	-0.10	-0.24	-0.28	-0.15	-0.28	0.03

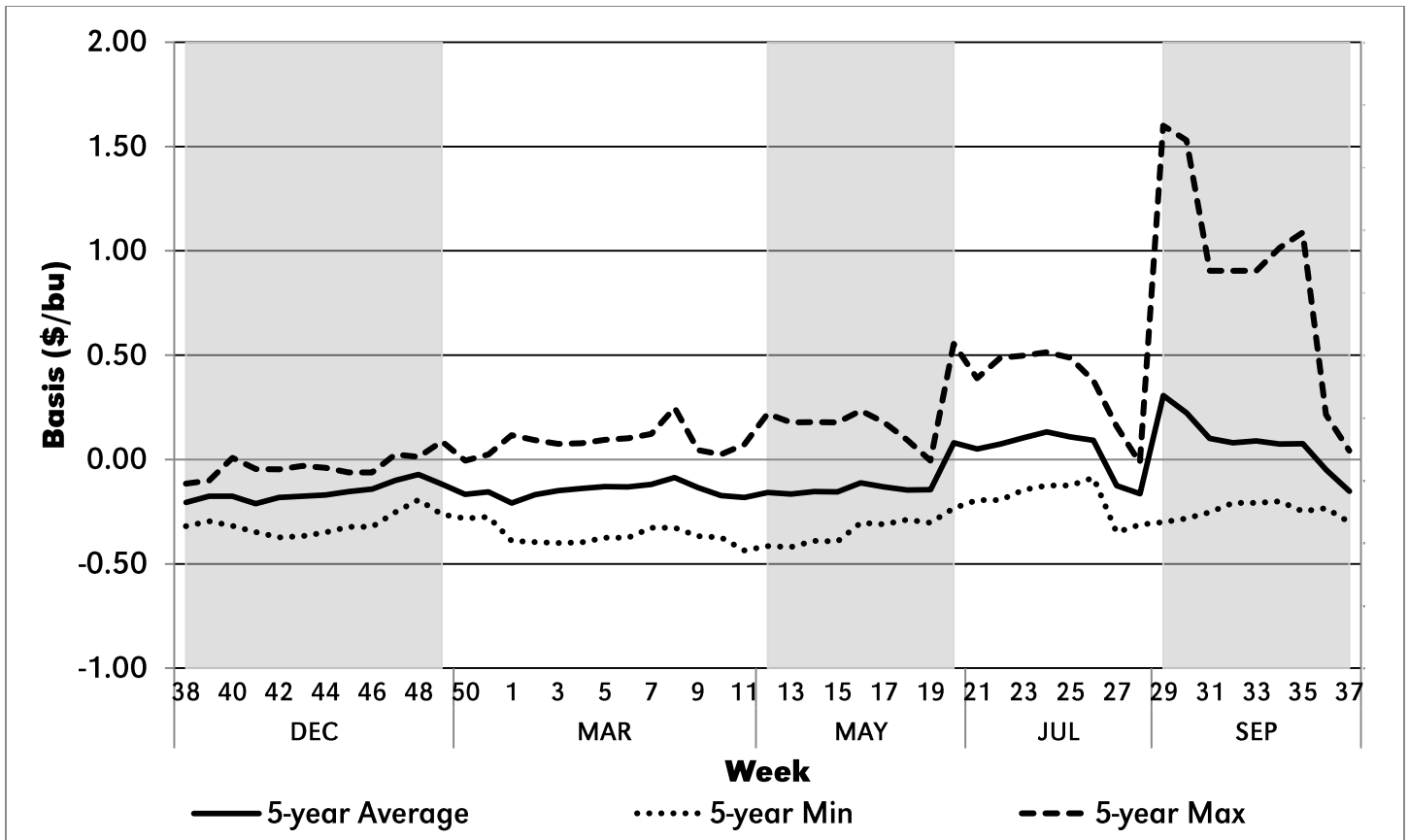

Figure 48. Superior, Neb. Corn Basis, 2011-2015

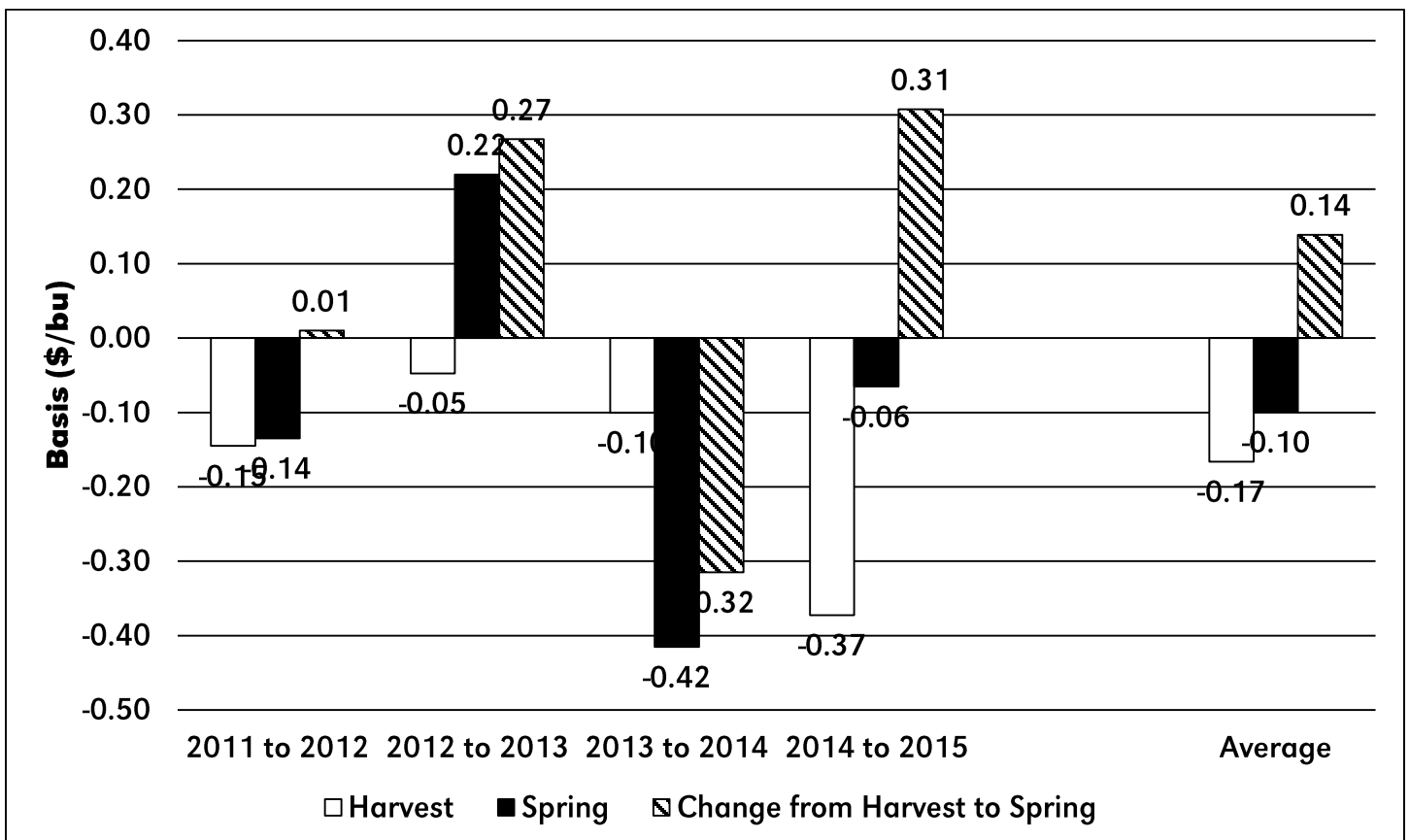

Figure 49. Superior, Neb. Change in Harvest to Spring Basis Historical Comparison, 2011-2015

Table 50. Waverly, Neb. Cash Corn Price, 2011-2015

Week	2015 Date	2011	2012	2013	2014	2015	5 year Average	5 Year Min	5 Year Max
1	1-Jan	5.50	6.15	6.84	3.67	3.61	5.15	3.61	6.84
2	8-Jan	5.89	5.83	6.99	3.86	3.54	5.22	3.54	6.99
3	15-Jan	6.00	5.86	7.22	4.00	3.46	5.31	3.46	7.22
4	22-Jan	5.97	6.15	7.21	4.01	3.50	5.37	3.50	7.21
5	29-Jan	6.09	6.23	7.38	4.06	3.40	5.43	3.40	7.38
6	5-Feb	6.48	6.17	7.16	4.11	3.50	5.48	3.50	7.16
7	12-Feb	6.66	6.18	7.00	4.09	3.55	5.50	3.55	7.00
8	19-Feb	6.39	6.22	7.10	4.21	3.62	5.51	3.62	7.10
9	26-Feb	6.87	6.32	7.20	4.13	3.55	5.61	3.55	7.20
10	5-Mar	6.33	6.14	7.08	4.41	3.57	5.51	3.57	7.08
11	12-Mar	5.95	6.18	7.34	4.32	3.58	5.47	3.58	7.34
12	19-Mar	6.51	6.21	7.46	4.29	3.44	5.58	3.44	7.46
13	26-Mar	6.43	5.83	7.02	4.45	3.68	5.48	3.68	7.02
14	2-Apr	7.13	6.40	6.37	4.55	3.64	5.62	3.64	7.13
15	9-Apr	7.13	6.20	6.58	4.60	3.57	5.62	3.57	7.13
16	16-Apr	6.97	6.06	6.60	4.61	3.56	5.56	3.56	6.97
17	23-Apr	6.85	6.04	6.57	4.68	3.53	5.53	3.53	6.85
18	30-Apr	6.64	6.15	6.98	4.68	3.46	5.58	3.46	6.98
19	7-May	6.44	5.97	6.89	4.78	3.42	5.50	3.42	6.89
20	14-May	7.16	6.39	6.82	4.48	3.50	5.67	3.50	7.16
21	21-May	7.13	5.93	7.02	4.43	3.45	5.59	3.45	7.13
22	28-May	7.37	5.72	6.89	4.32	3.34	5.53	3.34	7.37
23	4-Jun	7.59	6.13	6.85	4.20	3.44	5.64	3.44	7.59
24	11-Jun	6.75	6.21	6.80	4.19	3.37	5.46	3.37	6.80
25	18-Jun	6.54	6.09	7.03	4.28	3.40	5.47	3.40	7.03
26	25-Jun	6.38	6.44	6.87	4.17	3.56	5.48	3.56	6.87
27	2-Jul	6.20	7.19	6.89	3.85	3.90	5.61	3.85	7.19
28	9-Jul	7.01	7.20	6.91	3.58	3.87	5.71	3.58	7.20
29	16-Jul	6.94	8.03	6.86	3.48	3.87	5.84	3.48	8.03
30	23-Jul	6.98	7.62	5.56	3.30	3.65	5.42	3.30	7.62
31	30-Jul	6.99	7.74	5.78	3.27	3.41	5.44	3.27	7.74
32	6-Aug	7.03	7.97	5.84	3.30	3.41	5.51	3.30	7.97
33	13-Aug	6.94	7.83	5.77	3.32	3.35	5.44	3.32	7.83
34	20-Aug	7.27	7.99	5.98	3.36	3.47	5.61	3.36	7.99
35	27-Aug	7.07	7.93	6.22	3.36	3.40	5.60	3.36	7.93
36	3-Sep	6.99	7.76	5.51	3.14	3.24	5.33	3.14	7.76
37	10-Sep	6.65	7.48	5.11	3.11	3.37	5.14	3.11	7.48
38	17-Sep	6.05	7.20	4.85	3.10	3.41	4.92	3.10	7.20
39	24-Sep	5.88	6.91	4.57	2.94	3.42	4.74	2.94	6.91
40	1-Oct	5.66	7.38	4.38	2.73	3.49	4.73	2.73	7.38
41	8-Oct	6.03	7.59	4.38	2.96	3.51	4.89	2.96	7.59
42	15-Oct	6.20	7.48	4.19	2.99	3.37	4.85	2.99	7.48
43	22-Oct	6.25	7.35	4.16	3.10	3.38	4.85	3.10	7.35
44	29-Oct	6.27	7.40	4.08	3.20	3.38	4.87	3.20	7.40
45	5-Nov	6.25	7.31	4.02	3.26	3.37	4.84	3.26	7.31
46	12-Nov	5.94	7.13	4.07	3.32	3.26	4.74	3.26	7.13
47	19-Nov	5.78	7.46	4.03	3.23	3.31	4.76	3.23	7.46
48	3-Dec	5.78	7.42	4.05	3.35	3.39	4.80	3.35	7.42
49	10-Dec	5.57	7.14	4.05	3.54	3.40	4.74	3.40	7.14
50	17-Dec	5.91	6.90	4.02	3.67	3.29	4.76	3.29	6.90
51	24-Dec	6.09	6.85	3.98	3.61	3.29	4.76	3.29	6.85

Table 51. Waverly, Neb. Corn Basis, 2011-2015

Week	2015 Date	2011	2012	2013	2014	2015	5 year Average	5 Year Min	5 Year Max
1	1-Jan	-0.52	-0.28	-0.05	-0.54	-0.42	-0.36	-0.54	-0.05
2	8-Jan	-0.54	-0.29	0.00	-0.26	-0.40	-0.30	-0.54	0.00
3	15-Jan	-0.54	-0.20	-0.03	-0.28	-0.34	-0.28	-0.54	-0.03
4	22-Jan	-0.54	-0.19	-0.03	-0.28	-0.34	-0.28	-0.54	-0.03
5	29-Jan	-0.54	-0.20	-0.03	-0.28	-0.32	-0.27	-0.54	-0.03
6	5-Feb	-0.51	-0.20	0.05	-0.32	-0.35	-0.27	-0.51	0.05
7	12-Feb	-0.47	-0.18	0.05	-0.32	-0.28	-0.24	-0.47	0.05
8	19-Feb	-0.47	-0.18	0.19	-0.35	-0.28	-0.22	-0.47	0.19
9	26-Feb	-0.43	-0.22	0.00	-0.35	-0.25	-0.25	-0.43	0.00
10	5-Mar	-0.43	-0.31	-0.04	-0.45	-0.26	-0.30	-0.45	-0.04
11	12-Mar	-0.52	-0.52	0.01	-0.52	-0.24	-0.36	-0.52	0.01
12	19-Mar	-0.52	-0.24	0.13	-0.50	-0.30	-0.28	-0.52	0.13
13	26-Mar	-0.50	-0.21	0.07	-0.47	-0.23	-0.27	-0.50	0.07
14	2-Apr	-0.46	-0.18	0.07	-0.45	-0.23	-0.25	-0.46	0.07
15	9-Apr	-0.41	-0.18	0.07	-0.41	-0.21	-0.23	-0.41	0.07
16	16-Apr	-0.40	-0.15	0.15	-0.34	-0.20	-0.19	-0.40	0.15
17	23-Apr	-0.38	-0.20	0.12	-0.33	-0.18	-0.19	-0.38	0.12
18	30-Apr	-0.41	-0.36	0.01	-0.35	-0.17	-0.26	-0.41	0.01
19	7-May	-0.37	-0.29	-0.06	-0.35	-0.16	-0.24	-0.37	-0.06
20	14-May	-0.32	0.14	0.41	-0.36	-0.11	-0.05	-0.36	0.41
21	21-May	-0.33	0.15	0.40	-0.34	-0.20	-0.06	-0.34	0.40
22	28-May	-0.30	0.17	0.35	-0.38	-0.20	-0.07	-0.38	0.35
23	4-Jun	-0.27	0.19	0.21	-0.29	-0.20	-0.07	-0.29	0.21
24	11-Jun	-0.27	0.20	0.37	-0.25	-0.20	-0.03	-0.27	0.37
25	18-Jun	-0.27	0.23	0.30	-0.23	-0.18	-0.03	-0.27	0.30
26	25-Jun	0.09	-0.08	0.20	-0.26	-0.21	-0.05	-0.26	0.20
27	2-Jul	-0.30	-0.49	-0.03	-0.32	-0.30	-0.29	-0.49	-0.03
28	9-Jul	-0.16	-0.51	-0.26	-0.43	-0.34	-0.34	-0.51	-0.16
29	16-Jul	0.15	-0.05	1.45	-0.32	-0.43	0.16	-0.43	1.45
30	23-Jul	0.16	-0.19	0.60	-0.32	-0.38	-0.03	-0.38	0.60
31	30-Jul	0.05	-0.20	0.91	-0.30	-0.32	0.03	-0.32	0.91
32	6-Aug	0.00	-0.21	1.11	-0.30	-0.29	0.06	-0.30	1.11
33	13-Aug	-0.05	-0.15	0.95	-0.30	-0.29	0.03	-0.30	0.95
34	20-Aug	-0.05	-0.10	1.11	-0.26	-0.24	0.09	-0.26	1.11
35	27-Aug	-0.22	-0.19	1.25	-0.26	-0.24	0.07	-0.26	1.25
36	3-Sep	-0.24	-0.21	0.62	-0.22	-0.24	-0.06	-0.24	0.62
37	10-Sep	-0.36	-0.29	0.32	-0.21	-0.25	-0.16	-0.36	0.32
38	17-Sep	-0.45	-0.26	0.26	-0.28	-0.39	-0.23	-0.45	0.26
39	24-Sep	-0.45	-0.25	0.00	-0.32	-0.40	-0.28	-0.45	0.00
40	1-Oct	-0.40	-0.19	0.00	-0.50	-0.40	-0.30	-0.50	0.00
41	8-Oct	-0.35	-0.14	-0.05	-0.49	-0.40	-0.29	-0.49	-0.05
42	15-Oct	-0.30	-0.13	-0.24	-0.53	-0.39	-0.32	-0.53	-0.13
43	22-Oct	-0.27	-0.07	-0.24	-0.50	-0.40	-0.30	-0.50	-0.07
44	29-Oct	-0.27	-0.11	-0.20	-0.54	-0.43	-0.31	-0.54	-0.11
45	5-Nov	-0.21	-0.10	-0.19	-0.45	-0.38	-0.26	-0.45	-0.10
46	12-Nov	-0.20	-0.08	-0.19	-0.54	-0.36	-0.28	-0.54	-0.08
47	19-Nov	-0.17	-0.05	-0.20	-0.50	-0.33	-0.25	-0.50	-0.05
48	3-Dec	-0.12	-0.06	-0.18	-0.41	-0.31	-0.22	-0.41	-0.06
49	10-Dec	-0.22	0.02	-0.23	-0.36	-0.37	-0.23	-0.37	0.02
50	17-Dec	-0.27	-0.06	-0.29	-0.44	-0.45	-0.30	-0.45	-0.06
51	24-Dec	-0.29	-0.07	-0.28	-0.42	-0.36	-0.28	-0.42	-0.07

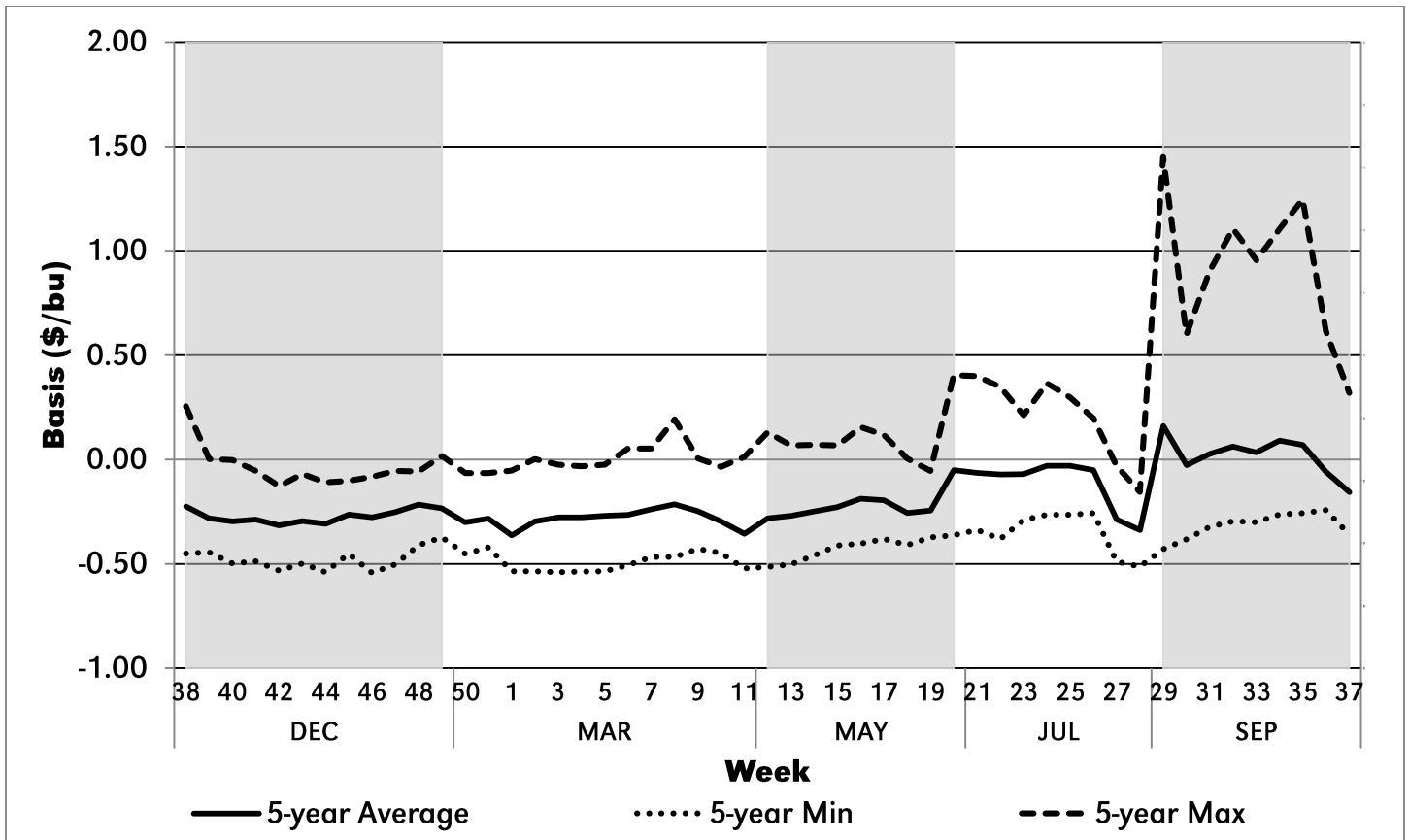

Figure 50. Waverly, Neb. Corn Basis, 2011-2015

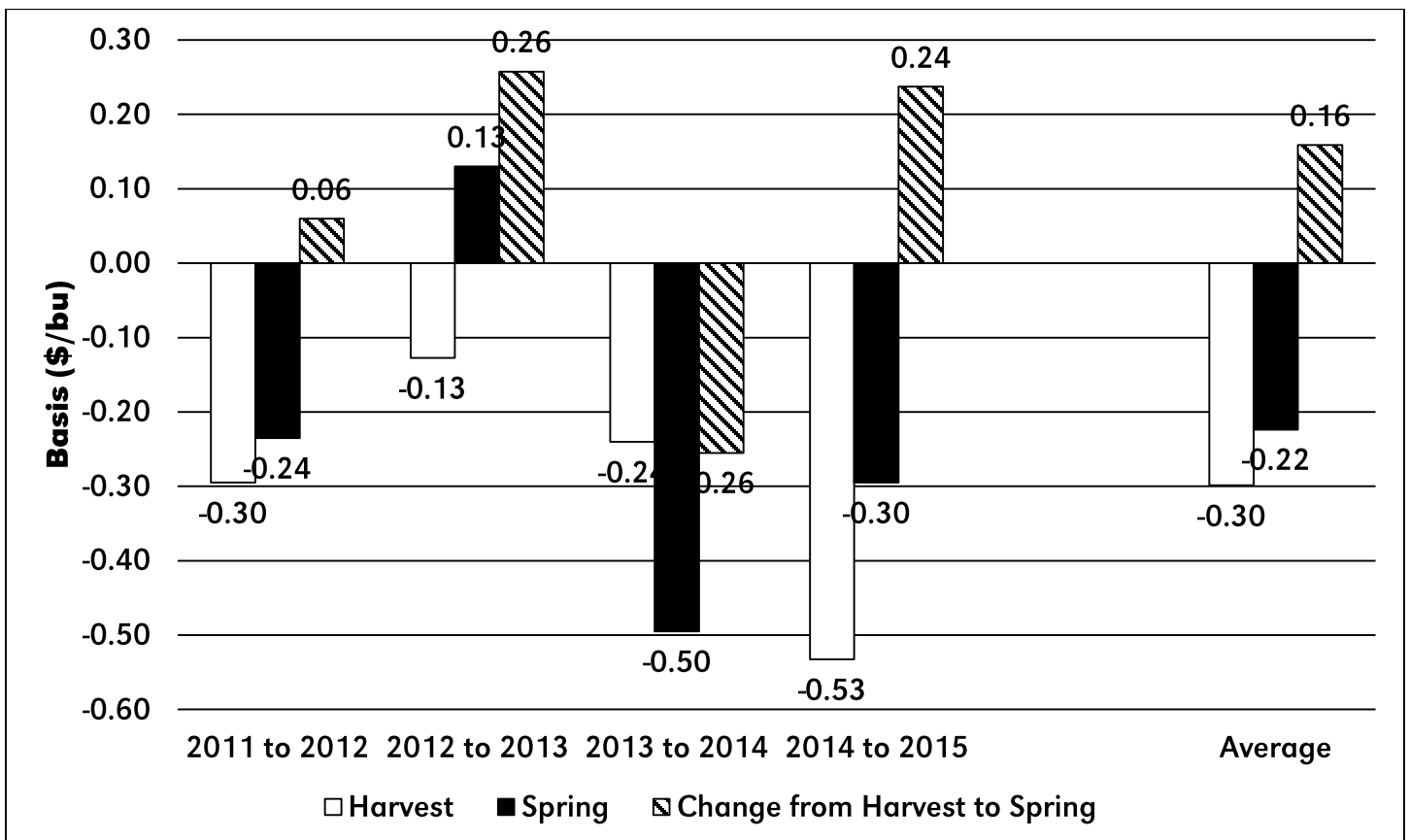

Figure 51. Waverly, Neb. Cash Change in Harvest to Spring Basis Historical Comparison, 2011-2015



Extension is a Division of the Institute of Agriculture and Natural Resources at the University of Nebraska–Lincoln cooperating with the Counties and the United States Department of Agriculture.
University of Nebraska–Lincoln Extension educational programs abide with the nondiscrimination policies of the University of Nebraska–Lincoln and the United States Department of Agriculture.